

LE SALINE DI ADEN

In relazione a quanto è stato detto nelle pagine precedenti a proposito della industria salinifera trapanese, non è fuori di luogo rilevare come anche in questo campo i trapanesi si siano rivelati intraprendenti, attivi e laboriosi. Molti trapanesi, infatti, animati e sorretti da fede e da entusiasmo, sia come semplici operai che coraggiosi industriali, non hanno esitato ad affrontare sacrifici e rischi non indifferenti spingendosi nelle più lontane contrade del mondo per affermare la natia caratteristica industria.

È merito precipuo di operai trapanesi la costruzione delle saline di Porto Said, Massaua, Porto Sudan ed Aden.

Fra i pionieri di tale industria emerge la figura di Agostino Burgarella Ajola che per primo prese l'iniziativa di trapiantare questa tipica industria trapanese nel Mar Rosso. A questa affermazione egli giunse soltanto dopo vari e vani tentativi perpetrati in Assab ai tempi della occupazione italiana dell'Eritrea. Fu precisamente in quella epoca che egli abbandonò la città natia, Trapani, con la speranza di poter sfruttare razionalmente e convenientemente quella zona tenendo presente che il mercato delle Indie difettava di sale e che si potesse sfruttare quella zona per il particolare clima e per l'elevato grado di salinità di quei mari. In quella impresa purtroppo egli non fu fortunato per ragioni contingenti indipendenti dalla propria volontà, e particolarmente per la scarsa sicurezza che offrivano, in quell'epoca, quelle ingrate contrade. Il Burgarella consumò in tale circostanza gran parte del proprio patrimonio; ma non per questo domato dalle contrarietà, subito raccolse tutto il suo materiale e gli attrezzi di lavoro e decise di fare ritorno in Italia.

Nell'attesa del vapore che avrebbe dovuto ricondurlo in patria, il Burgarella occupò ad Aden il suo tempo meditando sul caso occorsogli e facendo escursioni nei dintorni; fu precisamente durante tali escursioni che egli osservò la natura del terreno e

la topografia del porto, le quali, messe in correlazione con il clima torrido del luogo, gli diedero la percezione che la zona si sarebbe prestata ottimamente per lo sfruttamento delle saline.

Con decisione risoluta e con evidente coraggio, malgrado egli avesse consumato quasi tutti i mezzi nei vani tentativi di Assab, il Burgarella rinunciò *ipso facto* al viaggio di ritorno ed espletò immediatamente le pratiche per ottenere dal Governo inglese la concessione del terreno; concessione, infatti, che gli venne subito accordata per un periodo di 99 anni; il che avvenne esattamente nell'anno 1883. Egli dunque, con quella fede e con quello spirito di intraprendenza che distingue la nostra nobile stirpe, si mise subito all'opera e gettò le basi di quelle che sono oggi tra le più grandi saline del mondo, dalle quali traggono mezzi di vita numerose maestranze trapanesi e che costituiscono lustro e decoro per gli eredi della nobile e tipica figura dell'industriale Burgarella: eredi che mantengono tuttora la fiorente industria in piena efficienza.



AGOSTINO BURGARELLA - FONDATORE DELLE SALINE DI ADEN

VISITA DI S. M. IL RE IMPERATORE ALLE SALINE ITALIANE DI ADEN

SALINE DI ADEN - ALIMENTAZIONE DEGLI ELEVATORI



SALINE DI ADEN - GLI ELEVATORI DEL SALE

SALINE DI ADEN - LA RACCOLTA DEL SALE

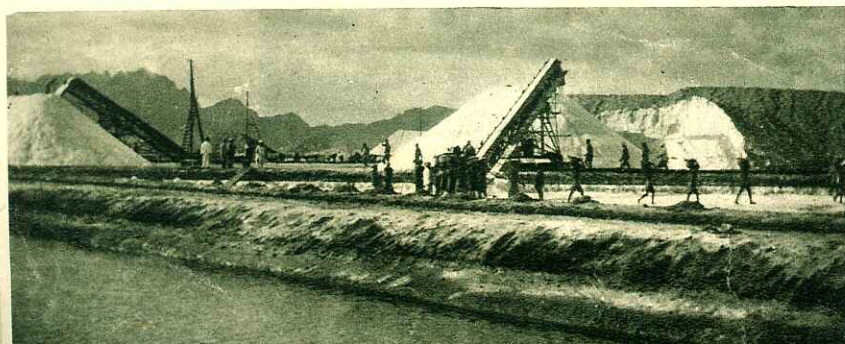

ALTO ADIGE

BAGNI DI BRENNERO Hôtel Terme - Annesso Stabilimento Termale - Terme Radio-Attive - Propr. E. Zischg.	ORTISEI (Val Gardena) (Alt. 1236 m.) Albergo Aquila Albergo Dolomiti Madonna Albergo Luna Albergo Croce d'Oro Pensione Genziana Albergo Gardena
BOLZANO Informaz. Azienda Cura Albergo Laurin Albergo Città	PASSO SELLA Albergo Rifugio del Passo Sella
BRESSANONE (Alt. 560 m.) Casa di Cura Dr. De Guggenberg (Cura Kneipp) Hôtel Excelsior Posta Albergo e Pensione Gasser	PEDRACES DI BADIA (Val di Badia) (Alt. 1308 m.) Albergo Miramonti Pensione Teresa Albergo Nagler Albergo Posta
BRUNICO (Alt. 840 m.) Albergo Posta Albergo Rosa d'Oro	PICCOLINO DI VAL BADIA Albergo Posta
CAREZZA AL LAGO (Bolzano) Grand Hôtel Karersce	RIFUGIO PLAN DE GRALBA (Alt. 1787 m.) Albergo Plan De Gralba
CASTELROTTO (Alt. 1095 m.) Albergo Agnello e Posta	SAN CANDIDO (Alt. 1175 m.) Hôtel Orso Grigio
COLFOSCO IN LADINIA (Alt. 1645 m.) Albergo Casa Nuova - Posch G. Dépendance: Villa Posch	S. COSTANTINO DI SIUSI (Alt. 1600 m.) Hôtel Miramonti
COLLALBO Albergo Miramonti (Pr. M. Bachmann)	S. LORENZO DI PUSTERIA (Alt. 813 m.) Albergo Schiffleregger (Val di Badia - all'im- bocco)
COLLE ISARCO (Alt. 1100 m.) Pensione Gudrun	S. CRISTINA (Alt. 1423 m.) Albergo Dosses
CORVARA LADINIA (Alt. 1558 m.) Albergo Posta Zirm	S. VIGILIO DI MAREBBE (Alt. 1250 m.) Hôtel Posta e Rifugio Janes Albergo Belvedere
COSTALOVARA SUL RENON (Alt. 1206 m.) Pensione Ristorante Miralago	SELVA (Val di Gardena) (Alt. 1563 m.) Albergo Osvaldo Albergo Posta e Cervo Albergo Grisi Albergo Corona Albergo Maciaconi
DOBBIACO (Alt. 1243 m.) Hôtel Savoia	SETTEQUERCIE Albergo Patauner
LAGO DI BRAIES (Alt. 1383 m.) Hôtel Lago di Braies	SIUSI ALLO SCILIAR (Alt. 1050 m.) Hôtel Saiego Hôtel Siusi Albergo Stella Alpina Hôtel Savoy Genziana Hôtel Pensione Dolomiti Hôtel Riposo al Bosco.
LA SELVA DI VAL GARDENA (Alt. 1600 m.) Caffè Pensione Selva	SOPRABOLZANO Hôtel Savoia e Villa Maria Hôtel Posta
MADONNA DI CAMPIGLIO Grand Hôtel des Alpes et Golf Hôtel	VIPITENO Sports invernali - 950 m. - Informazioni: Soc. Pro Vipiteno
MERANO Parc Hôtel Hôtel Bristol Hôtel Esplanade Albergo Emma Pensione Vittoria (Prop. Pitscheider) Pensione Mazegger - Pensione Windsor Hôtel Milano	
MONTE PANA (Alt. 1700 m.) Sport Hôtel	

Edita dalla Azienda Editoriale Italiana
Comm. Giacomo di Castelnuovo
Redattore Capo Responsabile
Stampatrice «Novissima» - Roma
Via Romanello da Forlì, 9