



F.lli TAGLIAVIA
... dal 1981
BIRRE LIQUORI BEVANDE
0923-538604

FORZA TRAPANI

Dal 1988

SETTIMANALE DEI TIFOSI GRANATA

Distribuzione gratuita

Barbiere Enzo



Via Marconi, 525
Villa Mokarta - Erice C.S.

Editore e Direttore Responsabile Leonardo FONTE - Reg. Trib. TP n.190/88 - Redazione: S. Barraco, P. Cassisa, F. Cultrera, F. Tartamella, S. Piazza, F. Rinaudo, G. Ruggirello, M. Tancredi - Via Franchetti, 59 Trapani - Tel. 3386319551 - Fax 0923538883 - Composizione QUICK service - Stampa Nuova Stampa

Siamo alla deriva?



**Centro Revisioni Auto e Moto
Autocarrozzeria**
Rocco Aiuto e Romeo Vincenza
Tel. 0923 560650 - 360 295180

foto La Macchia

maSTudio s.n.c



www.maststudio.it
info@maststudio.it

338 9757525
329 0321357

Società tra Professionisti
ARCHITETTURA

Girone di ritorno in svolgimento, con Trapani che è sempre lì, al confine tra quel nono posto che, in questa stagione, significa salvezza tranquilla ed essere coinvolti invece in una fase retrocessione dove mantenere la categoria assumerà le sembianze di

diretto casalingo contro Casale, pur non riuscendo a ribaltare per un soffio la differenza canestri. Di contro, hanno sempre perso contro i roster che viaggiano nei piani medio alti della classifica e, cosa da non sottovalutare, di fatto in quelle occasioni quasi mai hanno fatto

così ampio, beh quasi sempre si traduce in game, set and match! ... troppo profonde, esperte, di talento, per dilapidare una doppia cifra, al di là dei cali di tensione che all'interno di una gara è naturale avere. Di contro, troppo la spesa energetica per rientrare da certi svantaggi, che

FORZA TRAPANI

AUTOMONDO
Unica concessionario in provincia di Trapani



www.automondotp.it

Pallacanestro Trapani, fase decisiva di stagione... roster in progress

un'impresa. Nulla di nuovo, i ragazzi di coach Parente, a dire il vero, hanno sempre avuto la meglio contro le squadre in lotta, come loro, per salvarsi. Sempre soffrendo, spesso sul fil di sirena, ma è loro merito averlo fatto. Da ultimo nello scontro

realmente partita, accusando sin da subito divari importanti e cedendo le armi forse un po' troppo presto. L'ultima sconfitta casalinga contro Cantù ne è l'emblema (67-82), con gli ospiti a chiudere già il primo periodo sul +17. Vero è che, stavolta,

non puoi poi non pagarla alla fine. Soprattutto per un organico come Trapani che, al momento, continua ad essere corto. Ecco, il roster granata. Di fatto, da settimane manca di un senior (lo spot di Dieng, andato via da tempo) ed è vero che fino al girone di andata non si poteva intervenire, avendo il club di Basciano già usufruito di un movimento per inserire Stumbris al posto di Jenkins. Nel ritorno sono ammesse due operazioni per squadra. Ma lo stesso coach Parente ha spiegato le difficoltà di intervenire per Trapani, da un lato solleticata dall'idea di cambiare assetto tattico (prendendo un lungo italiano ed un esterno straniero al posto di un Carter sempre più deludente), dall'altro

costretta a non sbagliare mossa e, soprattutto, vincolata dalla regola dei visti (già bruciati) che la costringono ad attingere o ad un USA già visto in Italia in questa stagione o ad un comunitario. Impresa non facile, poiché tali movimenti vanno fatti contestualmente o quasi.

Qualcosa si muove!

Nel pre settimana di Cantù arriva la firma dell'ex Andrea Renzi, a lungo inseguito, che darà certamente qualcosa in attacco, più fronte a canestro che spalle, aprendosi sul pick and roll per colpire dai 6.75. Certamente dovrà essere protetto invece in difesa dove non ha mai brillato, ed a rimbalzo dove però Mollura e Stumbris risultano solidi. Un lungo tecnico, dalle mani buone, però poco verticale e rapido. Ma bisognano punti. Non è un caso che Trapani ha spesso vinto le partite sotto i 70, e forse ciò spiega perché ad oggi non è riuscita a giocarsela con le big.

ABBIGLIAMENTO ARTICOLI SPORTIVI

NEW FreeStyle SPORT



Corso V. Emanuele, 35 - TRAPANI

Mollura e soci a più riprese hanno ricucito fino al -5, dimostrando grande ardore agonistico, ma contro tal squadre, darle un vantaggio

ISO ISOTTO SPORT
'68

Premiazioni . Incisoria . Gadget
Abbigliamento Personalizzato

La classifica del Campionato di Serie A2 girone Verde

	punti	disp.	gare vinte	perse	punti real.	sub.
San Bernardo CANTU'	30	17	15	2	1357	1162
Vanoli Basket CREMONA	26	17	13	4	1341	1193
Blu Basket TREVIGLIO	24	16	12	4	1233	1118
Reale Mutua TORINO*	23	17	13	4	1413	1327
Urania Basket MILANO	18	17	9	8	1296	1321
Moncada AGRIGENTO	18	17	9	8	1325	1270
UCC Assigeco PIACENZA	16	17	8	9	1342	1296
Benacquista LATINA	14	17	7	10	1301	1340
Pallacanestro TRAPANI	10	16	5	11	1014	1179
Juvi CREMONA	10	16	5	11	1167	1275
Junior CASALE MONFERRATO	10	17	5	12	1271	1338
E-Gap STELLA AZZURRA ROMA	8	16	4	12	1199	1309
Kienergia RIETI	6	16	3	13	1044	1175

* Penalizzazione di tre punti



La vigna
E ADRAGNA
Apertura
vino...ocale
Corso V. Emanuele 5
TRAPANI
379 1520274

Insomma, un'iniezione di talento era doverosa. Renzi però non ha esordito contro Cantù, e ciò lascia il dubbio di quale sarà l'assetto definitivo di Trapani. Difficile pensare che Carter resti, poiché di fatto lui e Renzi sarebbe complicato farli giocare assieme, di certo in attacco, ma ancor più in difesa, con accoppiamenti improponibili, trattandosi di due giocatori dalle lun-

ghe leve. Curioso sarebbe tenere un americano dallo scarso rendimento, e per di più costretti a farlo giocare 20'. Più facile pensare ad una presa in settimana (o da qui a breve) di una guardia straniera cui possa affidarsi il pallone quando i giochi sono rotti, o che possa trarre vantaggio in 1c1, anche per liberare di responsabilità Massone, costretto spesso a mettersi in proprio, anche al di là delle proprie attitudini. Si verrebbe a ricostruire un roster di una certa logicità, con Massone, esterno USA (o comunitario), Stumbris e Mollura a giocare da tre-quattro ed il lungo italiano. E probabilmente anche in questa visione è stato preso Stumbris (e non un esterno puro) quando nel girone di andata si è sostituito Jenkins. Con Romeo, sempre prezioso, a fare il sesto uomo, quello dei break. A breve quindi potrebbero esserci novità, anche e soprattutto perché, dopo la trasferta di Treviso, arriveranno le partite che conta-



foto Joe Pappalardo/Ph. TP

no, un tritico che di fatto deciderà tanto delle sorti di Trapani, con la sequenza Stella Azzurra, Juvi Cremona e Rieti, squadre contro cui fare i due punti e (nei primi due casi) mettere anche il 2-0 nello scontro diret-

to. E se pensiamo che nella fase successiva (dove si incontreranno le rivali dell'altro girone) ci si porterà dietro i punti acquisiti con le squadre del proprio girone (e così il computo degli scontri diretti), è gioco forza arrivare a giocarsi le prossime delicate (forse decisive) sfide con l'organico e l'assetto tattico definitivo. **Salvatore BARRACO**

CAMPIONATO A2 LE PARTITE

[XIX giornata 29/01/2023]

Rieti-Casale Mon.to

St. Azzurra-Ju.Vi Cremona

Cantù-UCC Piacenza

Vanoli Cremona-Torino

Urania Milano-Agrigento

Blu Bk Treviso-TRAPANI

Riposa: LATINA

[XX giornata 05/02/2023]

UCC Piacenza-NPC Rieti

Ju.Vi. Cremona-Vanoli CR

Urania MI-Treviso

Torino-Latina Basket

Agrigento-Pall. Cantù

TRAPANI-STELLA A. ROMA

Riposa: Casale Monf.to



ARREDALL

di FICARA

INFISSI IN ALLUMINIO E IN PVC | PORTE INTERNE | PORTE BLINDATE | SCHERMATURE SOLARI | ZANZARIERE | BOX DOCCIA

Strada Mazara-Erice, 15 - Trapani

Tel. 0923 9519145 | Rob. 326 32854

www.arredallinfissi.it | Arredall

I NOSTRI PARTNER



ALCANTARA

Internorm

ADEA

PORTE IMC

Dierre

HERMOSA

THERMOPOSA

FIDITALIA

HORMANN

FLESSYA

GRIESSER



Via dell'Arancio, 4 - TRAPANI - Tel. 0923.547443 - Fax 0923.826419

E-mail: F.IIPIAGENTINO@libero.it

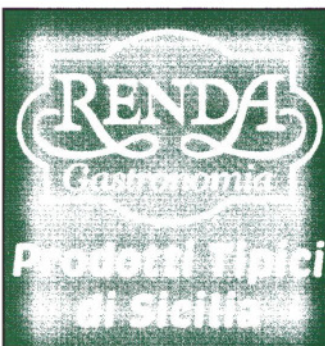

Prodotti tipici di Sicilia

A TRAPANI IN:
VIA G.B. FARDELLA, 80
www.renda.it

A. Occhipinti

dal 1931

Tel. 0923.22810

e-mail: agostinoocchipinti@gmail.com



European Award
Qualità e Cortesia 1980

CARTOLERIA - EMOGLA

LEONARDA STABILE

Fotocopie - Oggettistica
Articoli da regalo



www.cartoshop.it

Via G. Mazzoni, 475 - C. S. - Erice



FORZA TRAPANI

AUTOMONDO
Unica concessionaria in provincia di Trapani



www.automondotp.it

Trapani Calcio, La Rosa contro tutti (contro La Rosa...)

FORZA TRAPANI

AUTOMONDO
Unica concessionaria in provincia di Trapani



www.automondotp.it

Le ultime perle del presidente granata rimandano a situazioni gestionali interne e sono decisioni quantomeno discutibili, che confermano, qualora ce ne fosse bisogno, il modo ondivago nella gestione di questa società.

Con la squadra al settimo posto in classifica, equidistante da play off e play out (sei punti), La Rosa esonera per ragioni extra tecniche Alessandro Monticciolo, ossia l'allenatore artefice della crescita e della stabiliz-

zazione in classifica della squadra.

Motivo? L'onestà intellettuale del tecnico, che in un paio di dichiarazioni alla stampa aveva garbatamente fatto rilevare la discutibilità di alcune decisioni del presidente (trasferta in pullman a Marigliano) e la circostanza che gli ultimi stipendi erano stati corrisposti con 15 giorni di ritardo.

E basta questo per mandare all'aria un lavoro tecnico sulla squadra, la quale in tre mesi ha

ricevuto una chiara identità di gioco?

Non sarebbe stato il caso di **ricomporre** la vicenda a quattrocchi, senza turbare i sottili equilibri di spogliatoio?

Adesso torna sulla panchina del Trapani un allenatore che con un organico ben più consistente ed assortito non aveva saputo dare alla squadra la stessa efficienza e la stessa identità, che invece aveva dato ad essa Monticciolo.

In sostanza, basta poco a que-

ne societaria senza stabilità né continuità, dunque non in grado di sviluppare efficacemente alcun programma, se non quello del massimo contenimento delle spese di quest'anno, ce lo dicono i numeri di questa stagione sportiva: finora in società si sono alternati 5 D.G., 2 D.S., e 2 allenatori (tre se si considera il ritorno di Torrisi) e con il socio di minoranza in aperta antitesi con il presidente, perché di fatto escluso da ogni scelta operativa, buono solo per contribuire alle spese.

Con quali prospettive ci poniamo quindi nell'immediato futuro? Nessuna, al momento.

La Rosa rimanda al 30 Giugno prossimo, per tirare le somme di quest'anno e programmare il successivo campionato. Ma allora sarà già troppo tardi. Le stagioni sportive si cominciano a preparare fin dal mese di Aprile ed in base ad una programmazione chiara ed articolata e ad obiettivi concreti nella loro individuazione e finanziamento. Tutto ciò nel Trapani di oggi non è.

RENDE

Appartamenti vacanza per un Soggiorno indimenticabile

A TRAPANI IN VIA G.B. FARDELLA, 12

www.appartamentirenda.it



... dove osano le aquile

Ristorante Sala ricevimenti

ARDIGNA

Chiuso il lunedì C.da Ardigna - Salemi - Tel. 368.7223269

sto presidente per inalberarsi, prova ne sia il licenziamento del quinto D.G. stagionale, silurato per essere andata in contrasto con La Rosa a proposito della sistemazione logistica delle squadre granata. Insomma, o si fa come dice La Rosa oppure da buoni ed efficienti si diventa improvvisamente inaccettabili. Che si tratti di una gestio-

Nuova Stampa LITOTIPOGRAFIA

Progettazione e realizzazione
Cataloghi - Libri - Riviste - Deplianti
Calendari - Stampati commerciali
Partecipazioni - Timbri - Bombiniere

Via Marino Torre, 213 - 91100 Trapani
Tel./Fax 0923 23425

MACCHINE DA CAFFÈ • DISTRIBUTORI AUTOMATICI BEVANDE CALDE, FREDDI E SNACK

PROVA IL CAFFÈ LIGNY

CAFFÈ Ligny

CAFFÈ IN CIALDE
E CAPSULE
DISTRIBUTORI AUTOMATICI
E MACCHINE PER
CAFFÈ ESPRESSO
IN COMODATO D'USO GRATUITO

Coffee EXPRESS
GESTIONE DISTRIBUTORI AUTOMATICI

0923 551136

WWW.COFFEE-EXPRESS-TP.IT



foto La Macchia

UnipolSai

ASSICURAZIONI

Divisione **MILANO**

SCHEDA TECNICA FC TRAPANI 1905 XX giornata

	pres.	minuti gioc.	sost. fatte	sost. subite	goals fatti	giorn. squal.
SUMMA	20	1800	0	0	0	0
CELLAMARE	9	481	3	2	0	3
CARBONI	18	1548	0	2	4	0
DE PACE	9	555	1	4	0	0
MUSSO	17	917	10	3	3	0
ROMANO	18	1544	1	2	1	0
ROMIZI	7	363	3	4	0	0
CIVILLERI	10	754	1	5	1	0
MARIGOSU	18	1212	3	12	0	1
PIPITONE	17	1319	3	1	0	0
MASCARI	15	837	3	8	1	2
KOSOVAN	18	1318	4	1	4	1
MATESE	11	332	8	3	0	0
CANGEMI	15	985	4	7	4	0
GONZALEZ	15	1250	1	1	1	0
MANGIAMELI	9	467	4	3	0	1
GIUFFRIDA	2	75	1	1	0	0
CARBONARO	4	142	3	0	0	0
CEESAY	2	44	1	1	0	0
KANOUTE	3	172	2	0	0	0
ODDO	2	34	2	0	0	0
CATANIA	6	299	3	3	1	0
NGYIR	4	46	4	0	0	0
SANTAPAOLA	4	159	3	1	0	0
SCUDERI	1	16	1	0	0	0

RENDA
Gastronomia

Prodotti tipici
della Sicilia

A TRAPANI IN:
VIA G.B. FARDELLA, 80
www.renda.it

FORZA TRAPANI

AUTOMONDO
Unico concessionario in provincia di Trapani

www.automondotp.it

vuole spendere, prova ne siano i ritardi nei pagamenti dei dipendenti, tesserati e fornitori. Le prospettive? Non sono affatto rosee.

Francesco RINAUDO

Rimangono le solite, vacue parole di un presidente che parla sempre al futuro, che promette ma poi fa diversamente, che ritiene di gestire solo di testa sua ma che fa e disfa, aggrovigliandosi su se stesso.

Un presidente perennemente alla ricerca di liquidità e che ha fatto i conti senza l'oste. Si aspettava dalla città fiumi di sponsorizzazioni ed abbonamenti, senza riuscire a fare nulla per creare entusiasmo e partecipazione.

Ed ora arranca, dovendo mettere di tasca sua dei soldi, che non ha o non



osteria

CHIUSO LA DOMENICA

TRAPANI via Ammiraglio Statti, 81/83 (porto) - phone +39 0923 593833 | +39 327 8554571

I MARCATORI DEL CAMPIONATO

- 10:** Vitale (Sant'Agata)
- 9 reti:** Randis (Ragusa), Carella (Locri), Crucitti (Cittanova), Reinerio (San Luca)
- 8 reti:** Balla (Vibonese), Tandara (S. M. Cilento)
- 7 reti:** Jefferson 2R (Catania), Bonfiglio, Calafiore (Sant'Agata),
- 6 reti:** Addressi (Lamezia), Ficarra, Larosa (Locri), Gassama (Real Aversa), Scafetta (Vibonese), Saito (Licata)
- 5 reti:** Fernandez 1R (Paternò), Furina (Locri), **Carboni (Trapani)**, Terranova 1R (Lamezia), Vitale (Catania)

DA NOI PUOI TROVARE LE MIGLIORI MARCHE DI CAFFÈ IN CIALDE E CAPSULE



NUMERO INFO
324 9082519



CAPSULE COMPATIBILI CON



COFFEE STORE - TRAPANI - Largo Antonino Via, 3 (ANGOLO VIA ORTI)

AUTOMONDO
Unica concessionaria in provincia di Trapani



www.automondotp.it

AUTOMONDO
Unica concessionaria in provincia di Trapani



www.automondotp.it

Reset". È la parola che mi suona in testa, rimbalza, fa eco e torna. È l'unico sbocco che riesco a trovare nei surreali accadimenti di questi giorni. Denunciare, controllare, spiegare, provare a tenere dritta la barra del timone: ci sono momenti in cui tutto questo ha un senso. Poi, tutto finisce, si spengono le luci sul palco e si rimane solo con se stessi. Tutto il campionato più prevedibile e triste a cui potevamo assistere si è verificato. Semmai, la sorpresa è sempre una: come chi ci sta dentro non si

accorga di cosa accade ad un palmo dal naso. Sono, però, meccanismi che abbiamo imparato a conoscere nei decenni. Le

storie sono tutte simili e tutte profondamente diverse. Alla vigilia della scomparsa di una società, c'è sempre un ten-



foto La Macchia

tativo estremo di chi, in perfetta buona fede, crede che mettendo le mani in tasca per una trasferta o per pagare gli stipendi o per mettere gasolio nel pullman di una squadra del settore giovanile serva a qualcosa. Invece, pare strano ma è così, è proprio su questa ammirevole disponibilità che si fonda la prosecuzione di una semplice agonia. In questo momento, abbiamo un solo alleato: il tempo. La sola piccola fortuna è ragionare di cosa saremo

l'anno prossimo con un paio di mesi a disposizione. Perché se aspetteremo giugno e cercheremo il salvataggio in extremis in piena estate, si prepara la solita litania malinconica sotto l'ombrello. È ora il momento: istituzioni, sindaco, forze economiche e tifosi si facciano sentire. Non consentiamo che, ancora una volta, ci venga scippato il Trapani. La maglia granata è cultura, appartenenza, senso di vivere. Va ben oltre il calcio. Dobbiamo fare reset, ripartire da

zero. Uniti. In nome di questa benedetta maglia. Non ci rimane altro da fare.

Fabio TARTAMELLA

I RISULTATI

[20ª giornata 22/01/2023]

Catania	Licata	4-1
Cittanova	Real Aversa	1-0
PATERNÒ	TRAPANI	0-0
Locri	Ragusa	6-1
Canicatti	Sancataldese	1-0
Castrovillari	Vibonese	0-1
Sant'Agata	S.M. Cilento	5-2
Mariglianese	San Luca	1-4
Vibonese	S. M. Cilento	3-1

LE PARTITE

[21ª giornata 28/01/2023]

Acireale	Castrovillari
Sancataldese	Lamezia
S. M. Cilento	Cittanova
Ragusa	Paternò
Real Aversa	Canicatti
Licata	Mariglianese
San Luca	Locri
TRAPANI	SANT'AGATA
Vibonese	Catania

COSTRUIAMO IL TUO RELAX



FRATELLI MAURO
MAESTRI ARTIGIANI

www.fratellimauro.com

LEGNAMI PER EDILIZIA

Via G. Pascoli, 10 - TRAPANI
Tel. 0923.535811

Classifica del CAMPIONATO DI SERIE D GIRONE I - XX giornata

	PUNTI		PARTITE			RETI		DIFFERENZA RETI
	tot.	g.	v	n	p	f	s	
CATANIA	51	20	16	3	1	44	12	+32
LOCRI 1909	37	20	10	7	3	36	21	+15
LAMEZIA TERME	36	20	10	6	4	28	19	+9
SANT'AGATA	35	20	11	2	7	41	25	+16
VIBONESE CALCIO	34	20	10	4	6	29	21	+8
LICATA	32	20	9	5	6	28	20	+8
FC TRAPANI 1905	28	20	6	10	4	28	21	+7
Pol. S.M. CILENTO	25	20	6	7	7	26	29	-3
SANCATALDESE	25	20	6	7	7	15	18	-3
CANICATTI'	23	19	6	5	8	18	22	-4
SAN LUCA	23	20	5	8	7	25	33	-8
ACIREALE 1946	23	20	5	8	7	18	18	0
RAGUSA CALCIO	22	20	6	4	10	22	38	-16
CITTANOVA CALCIO	21	20	4	9	7	16	24	-8
REAL AVERSA 1925*	21	20	5	7	8	19	19	0
CASTROVILLARI	20	19	5	5	9	17	29	-12
PATERNÒ	16	20	4	4	12	15	35	-20
U.S. MARIGLIANESE	11	20	2	5	13	13	34	-21

* 1 punto di penalizzazione



OTTICA FERRARA
di Angelo Ferrara

Centro prevenzione vista

Via C. A. Pepoli, 185 - Trapani
Tel. e Fax 0923.555255 - 393.0919581
ottica.ferrara@alice.it

IL PROSSIMO TURNO

[22ª giornata 05/02/2023]

Acireale	Sancataldese
Castrovillari	Catania
CITTANOVA	TRAPANI
Lamezia	Real Aversa
Sant'Agata	Ragusa
Locri	Licata
Paternò	San Luca
Canicatti	S. M. Cilento
Mariglianese	Vibonese

FORZA TRAPANI

AUTOMONDO

Unica concessionaria in provincia di Trapani



www.automondotp.it

**Alberto Amoroso,
tecnico
dell'Accademia Sport:
"Lavorare per
migliorarsi sostenuti
dalla società"**



EDITORIA - EDITORIALI - GRAFICA
SCANSIONI - SERVIZI DI
STAMPA DIGITALE

Via Piazza 19/21 - TRAPANI
Tel./Fax 0923.538883
quicktp@tin.it

service **UIK**

Classe 1970, trafile nelle giovanili del Trapani ed esordio in C2 nel campionato 1993/94 in un roboante 4a0 al Sora. Altri tempi ... di seguito più di una decina di presenze in D, era Birrittella, nella stagione 2002/03.

Alberto Amoroso adesso guida e con buoni risultati l'Accademia dello Sport in Promozione, dopo un avvincente salto di categoria guadagnato ai playoff nel campionato trascorso.

Amoroso, trapanese verace, ha sempre a cuore le sorti della casacca granata e con



lui abbiamo sinteticamente 'parlato' delle condizioni in cui versa oggi il Trapani.

"È sicuramente una situazione difficile e paradossale allo stesso tempo. Si era partiti con programmi ambiziosi ma non è andata così. La classifica del Trapani non è niente male, certo il Catania è imprevedibile, ma anche in D il Trapani deve fare necessariamente di più. Il Trapani al proprio popolo deve dare un futuro e meno incertezze".

Passiamo quindi all'Accademia. Un buon quinto posto con 25 punti, a 5 lunghezze dal Kamarat capolista e playoff più che alla portata. "Lo ritengo un risultato molto positivo. Abbiamo impattato con la categoria con metodo corretto e in maniera fisiologica, tanto da valorizzare giovani, molti li abbiamo portati in prima squadra, e cercare di raggiungere sempre il massimo risultato e i posti più ambiti nella classifica. Con la dirigenza non ci siamo mai seduti a tavolino - aggiunge Alberto - nello stilare programmi. Vogliamo solo vincere e migliorarci. Ciò è possibile perché la società ci mette nelle migliori condizioni per lavorare e rendere al meglio.

foto Joe Pappalardo

Non nascondo che guardo anche alla classifica per fare meglio in parallelo al progetto di crescita e miglioramento che vuole la società. Cerchiamo di raggiungere risultati importanti con grande responsabilità".

Ma cosa serve ad una società che opera nei dilettanti per fare bene col settore giovanile e operare per una graduale crescita tecnico-professionale degli stessi? Per Alberto Amoroso bisogna "avere la consapevolezza dei limiti esistenti, trattandosi di una società che opera tra i dilettanti, e degli obiettivi".

"L'Accademia è partita coi giovani - sottolinea il tecnico - e coi giovani è arrivata in Promozione. Bisogna avere fame di migliorarsi, essere un punto di riferimento per i ragazzi. Un percorso, sommato l'esperienza che man mano acquisisci, che può portare a fare bene. Ma deve essere nel dna della società. Non bisogna mai perdere l'ambizione di migliorare e migliorarsi, con l'attenzione alla crescita di tutti ed ambire sempre ai massimi risultati".

L. F.

Chiuso in tipografia alle
ore 18 di martedì 23
gennaio.
Per il Trapani giornale
domenica 24 gennaio
sabato 23 febbraio

osteria *Lucina* *Tipico Trapanese* *Vineria*

CHIUSO LA DOMENICA

phone +39 0923 593833 | +39 327 8554571

REVISIONE VEICOLI
SOSTITUZIONE
RIPARAZIONE MARMITTE
CARRI E CARRELLI
MONTAGGIO AUSILI PER LA GUIDA E TRASPORTO DISABILI
INSTALLAZIONE SENSORI DI PARCHEGGIO

Guidosimplex
INSTALLATORE AUTORIZZATO

**Centro Revisioni Auto e Moto
Autocarrozzeria**
Rocco Aiuto e Romeo Vincenza
Tel. 0923 560650 - 360 295180

Rivenditore Carrelli e Ganci Traino
Montaggio Ausili per la guida e Trasporto Disabili

Francesca Aiuto Rocco Aiuto

Via Lombardia, 80/84 - Casa Santa ERICE (TP)

Spettacolo a mozzafiato

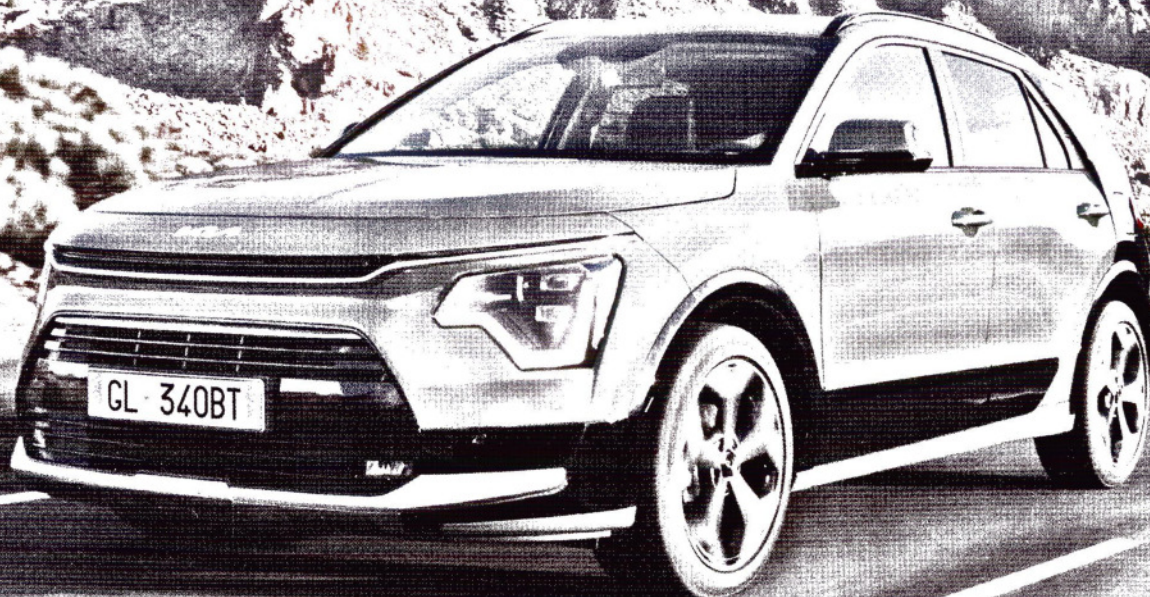

Movement that inspires

Ecoincentivi statali: è il momento giusto per scegliere Kia.
Kia Niro tua in 35 rate da 229 euro. Prezzo 26.250 euro
valido a fronte della sottoscrizione del finanziamento Scelta
Kia Special. Anticipo 6.150 euro - Valore Futuro Garantito
18.585 euro importo totale dovuto dal consumatore
26.800,2 euro comprensivo di oneri e accessori.
TAN 6,95% (tasso fisso) - TAEG 8,36% (tasso fisso).



Automondo

Via Eraclea, 8 Trapani
Tel. 0923.501080
www.automondotp.it

Dettagli offerta promozionale valida fino al 31.01.2023*

*Annuncio pubblicitario con finalità promozionale. Esempio rappresentativo di finanziamento: KIA NIRO 1.6 GDI HEV Business. Prezzo promo da € 29.500 (oltre oneri finanziari) anziché da € 31.500 (Prezzo di listino), grazie al "Financial Bonus" di € 2.000 previsto solo a fronte della sottoscrizione di un finanziamento KIA Finance. Oppure prezzo promo da € 28.250 (oltre oneri finanziari) anziché da € 31.500 (Prezzo di listino), grazie al "Financial Bonus" di € 2.000 e ad ulteriori € 1.250 di riduzione del prezzo di acquisto previsti solo con finanziamento SCELTA KIA "Special". Ulteriore riduzione fino ad € 2.000 grazie al contributo statale di cui al DPCM 6 Aprile 2022 (GU n.113 del 16-05-2022) previsto per l'acquisto di autovetture parametrato alle emissioni di CO2 WLTP. Verificare sempre sui siti ufficiali delle autorità competenti la disponibilità dei fondi e il possesso dei requisiti per accedervi. Prezzo promo finale € 26.250 (oltre oneri finanziari) chiavi in mano, IVA e messa su strada incluse, IPT, e contributo Pneumatici Fuori Uso (PFU) ex D.M. n. 82/2011 esclusi. Offerta valida nelle Concessionarie aderenti all'iniziativa per i contratti dal 01.01.2023 al 31.01.2023, non cumulabile con altre iniziative in corso. Anticipo € 6.150; importo totale del credito € 21.919,13, da restituire in 35 rate mensili ognuna di € 229 ed un Valore Futuro Garantito pari alla maxi-rata finale di € 18.585, importo totale dovuto dal consumatore € 26.800,2. TAN 6,95% (tasso fisso) - **TAEG 8,36% (tasso fisso)**. Spese comprese nel costo totale del credito: interessi € 4.281,88, istruttoria € 399, incasso rata € 3,90 cad. a mezzo SDD, produzione e invio lettera conferma contratto € 1; comunicazione periodica annuale € 1 cad.; imposta sostitutiva: € 55,8. Condizioni contrattuali ed economiche nelle "Informazioni europee di base sul credito ai consumatori" presso i concessionari e sul sito www.hyundaicapitalitaly.com/area-trasparenza. Salvo approvazione di Hyundai Capital Bank Europe. Polizza furto/incendio di COVEA Affinity - MMA IARD S.A. e MMA IARD INSURANCE Mutuelles - con AMI vandalici, Eventi naturali e sociopolitici, Cristalli, Coperture accessorie, Assistenza veicolo e 36 mesi di Valore a Nuovo, durata 36 mesi esempio € 1.819,13 su Prov. F.Ig. (incluso nell'importo totale del credito) comprese imposte. Le assicurazioni sono facoltative, pertanto, non incluse nel TAEG. Prima della sottoscrizione leggere il set informativo, disponibile sul sito internet www.hyundaicapitalitaly.com/area-trasparenza e consultabile presso i concessionari. Messaggio finalizzato al collocamento di polizze auto. Autonomia calcolata sulla base del ciclo di omologazione WLTP pari a 460 km. Consumo elettrico ciclo combinato WLTP 162 Wh/Km, emissioni CO₂ 0 g/km. La foto è inserita a titolo di riferimento.