

PUBBLICITÀ

Commerciali L. 200 m/m; Professionali L. 50 m/m; Finanziari Legali L. 500 m/m; Cronaca L. 150 m/m; Necrologie L. 250 m/m; Giudiziarie L. 500 m/m.

TRAPANI NUOVA

In ultima pagina

Notizie sportive

a cura di Salvatore Faraci e Piero Montanti

AMMINISTRAZIONE - DIREZIONE: Trapani - Via Matera, 5 - Tel. 24808

Settimanale di Politica Attualità e Sport

Sped. abb. Postale - Gr. I UNA COPIA LIRE QUARANTA

Raggiunto a Trapani l'accordo fra i quattro partiti del centro-sinistra

Giovedì prossimo la firma del documento per la nuova Giunta

Nei locali della DC, sono proseguiti stamani i lavori per la formazione della nuova Giunta Comunale di Trapani.

ancora per definire alcune questioni di dettaglio. La lunga crisi che ha travagliato l'Amministrazione comunale di Trapani...

mensionamento di talune presenze politiche, e le ferie di ferragosto, giustificano agli occhi della cittadinanza il ritardo col quale è stato raggiunto l'accordo di massima.

impegnativa, erano presenti ed hanno dato contributo risolutivo agli accordi di massima, gli On. l. Aldo Bassi e Mimmo Cangialosi, gli Avv. Bartolo Rallo e Salvatore Bologna...

LE CONCLUSIONI DELLA COMMISSIONE ANTITRUST

Triplicato il prezzo dei medicinali per la speculazione e il paragaggio

L'analisi resa nota ha rilevato che viene normalmente applicato il «moltiplicatore 3» - Un settore industriale in pieno caos per mancanza di una moderna legislazione e di inadeguati controlli - La proliferazione delle aziende farmaceutiche

Quando un cittadino compra un medicinale in farmacia che cosa paga nel prezzo che gli viene chiesto di versare? A tale domanda, dopo ampie indagini ed approfonditi interrogatori, ha risposto la Commissione Parlamentare di Inchiesta Antimonopolio della Camera dei Deputati.

aggiunge il costo del materiale di confezionamento (altre 333 lire) e quello della mano d'opera e spese di esercizio (333), per un totale pari a lire mille.

campioni gratuiti ai medici. E si arriva così ad una somma di 1.725 lire alla quale, ancora, deve essere aggiunto l'utile al produttore in ragione dell'11 per cento (345 lire) il che fa un totale di 2.070 lire.

farmacista pari al 26,25 per cento e cioè altre 540 lire circa. Così, un medicinale che costava lire mille (materie prime, confezionamento più mano d'opera), per effetto delle varie voci che via via si aggiungono alla cifra iniziale, deve essere pagato lire 2.610 dal cittadino per ritirarlo dal farmacista.

La disciplina legislativa della produzione e vendita dei medicinali occupa tutto il capitolo terzo del documento della commissione parlamentare d'inchiesta.

PER LA SAGRA DELLA BIBBIA

Successo incondizionato alla rassegna filodrammatica

Il 21 sera, con l'edizione de "La porta del Paradiso" rappresentata dal Piccolo Teatro

Salesiano di Trapani, si è conclusa la Rassegna Filodrammatica, prevista nel programma delle manifestazioni ericane della Sagra della Bibbia.

Il 18 è stato dato "Il piccolo parigino" dalla compagnia "Egitario" di S. Vito Lo Capo; il 20, "Rancuggia" da "Chiddi di lu Trastula di lu Munti" e il 21 "La Porta del Paradiso".

Malgrado il freddo, il vento e la nebbia, la corte delle Torri del Balio, dove sono avvenute le rappresentazioni, è stata sempre gremitissima.

Al termine della terza serata, il verdetto della Giuria, decisa di assegnare il premio per la migliore regia a Pietro Salerno, per "Rancuggia" e quello per il migliore spettacolo allo stesso lavoro, una spassosissima interpretazione dialettale, in costume del 1200 di un vecchio lavoro rielaborato da V. Adragna e Pietro Salerno.

Altri attori, in verità, meritano una menzione d'onore, molti altri. E una speciale nota di elogio il regista Filippo Majorana che si è prodigato con vera passione, con fede, per la riuscita di tutta la Rassegna e per la presentazione del suo "Piccolo Teatro Salesiano" che già a Trapani ha raccolto una messe di successi nella recente stagione.

La mostra è stata visitata, a pochi giorni dall'apertura, dai Presidenti e Delegati delle diverse Commissioni Provinciali dell'Artigianato della Sicilia, che si sono soffermati su particolare menzione d'onore.

HA GIA' CHIUSO I BATTENTI

La I mostra regionale dell'artigianato siciliano

Bilancio anzitutto di successo commerciale, per le vendite e le commissioni molto sostenute - Bilancio di interesse pubblico che ogni giorno e fino a tarda ora ha affollato i locali della Mostra - Diplomi di partecipazione a tutti gli espositori

Incoraggiata dai successi commerciali e dal vivo interesse suscitato dall'edizione 1965, ha riperto i battenti ad Eriche questa volta in edizione regionale, la Mostra dell'Artigianato siciliano.

Eriche dr. Savalli, accompagnata dall'on. Aldo Bassi, dal Commissario dell'Azienda Autonoma di Soggiorno e Turismo prof. Giurlanda, dal Presidente della Camera di Commercio prof. Luciano Sesta, faceva da guida il cav. Gioacchino Bonfigli, Presidente della Commissione Provinciale d'Artigianato, infaticabile organizzatore della Mostra, la cui sistemazione egli ha curato personalmente fin nei dettagli

materiali. Sollecitando in primo luogo l'interessamento dell'Assessorato regionale all'Industria e Commercio per la concessione del Decreto e dei fondi che permetterebbero l'edizione regionale per il 1966, e raccogliendo poi attraverso visite e pressanti contatti, le adesioni e le consegne di una cospicua quantità di materiale di notevole interesse da parte delle ditte artigiane di tutta l'Isola.

La limitazione dei locali, come si è detto, non ha purtroppo consentito una esposizione ancora più ampia e assortita. Tuttavia, la RAI-TV, che nella mattinata del 18 U.S. ha portato le telecamere nei locali della Mostra, ha potuto inquadrare numerose composizioni e di prodotti isolati e compiere una carrellata, della quale gli stessi operatori e redattori si sono dichiarati soddisfatti, su espressioni materiali di indubbio pregio, sia dal punto di vista artistico che puramente pratico.

re meritano senz'altro gli elegantissimi tendaggi (marrone sagomate, tende in veli Rocca ricamati) i puff da cameretta infantile presentati dal giovane Nico Xhilonde di Trapani; i mobili in ferro battuto di Cusumano, salotto capitone in velluto di Salvatore Rizzo e il salotto in damasco di Domenico Rizzo.

Presentati anche infissi metallici, banconi, scaffalature metalliche di artigiani del trapanese.

INAUGURATA DAL PREFETTO

A Custonaci la II Sagra dei Marmi di Sicilia

Domenica 22, alle 18.30, S.E. il Prefetto di Trapani dr. Napolitano, espressamente delegato dal Presidente della Regione, ha inaugurato a Custonaci la II Sagra Nazionale dei Marmi di Sicilia.

S. E. il Prefetto era accompagnato dagli on. Montanti e Occhipinti, dal Presidente della Camera di Commercio prof. Sesta, dal Questore dr. Lo Cascio, dal Maggiore Rarneri Comandante il Gruppo Carabinieri di Trapani, dal col. Cevoli, Comandante il 60° Regg. Fanteria « Calabria », dal col. Meli, Comandante la Guardia di Finanza e da molte altre personalità.

La Sagra è stata presentata ufficialmente dall'on. Grammatico, Sindaco di Custonaci, in un indirizzo esaltante il lavoro e la fede dei nostri artigiani, indirizzato al quale S. E. il Prefetto ha risposto sottolineando il valore e il significato di queste valide espressioni di operosità.

Colonnine svelte ed eleganti, tavolini intarsiati, vasi d'ogni forma, soprammobili e persino artistici quadri a mosaico, tutti eseguiti in marmi di Sicilia.

Un locale, a pianterreno inoltre, presentava gli scialli, le sciarpe e le opere eseguite al telaio dai detenuti del nostro Carcere; copiosissime le vendite.

Un documentario intenso, ma assolutamente convincente.

Per l'incremento dell'olivicoltura Contribuiti in favore di imprenditori agricoli

Con preferenza ai coltivatori diretti, mezzadri e coloni

A UBALDO LAMIA il « Mulino d'Oro »

Il primo premio riservato ai bambini è stato vinto dal duo Marina e Rosalba Lo Giudice

Si è svolto nei giorni 20-21 e 22 Agosto, all'Arena «Romina» in Pontanelle Trapani, organizzato dalla Filodrammatica omonima, la seconda edizione del Festival della Canzone, riservato a dilettanti, denominato «Mulino d'Oro 1965».

Alla serata conclusiva, svoltasi Domenica, del Festival, che ha richiamato a Pontanelle un'entusiasta e numerosissima pubblico, hanno preso parte i seguenti cantanti. Adulti: Carmela Via, Pietro Montalto, Salvatore Pernicelli, F. sco Paolo Simonte, Ettore Guarino, Dino Caccialauda, Ubaldo Lamia, Rosanna Sottile, Franco Maltese, Michele Majorana, Pietro Romito, Francesco Allotta, Giovanni Montanti, Tony Vento, Giusy Bulades, Salvatore Battaglieri, Nicola Gabriele, Salvatore Xilone, Tony Ccrardo e Lina Piazza. Bambini: Mauri-

rizzo De Caro, Caterina Saluto, F.sca Maria Giacalone, Paolo Scardina, Anna Montalto, Silvio Lamia, Anna Maria Pappalardo, Girolamo Adamo, Pietro Voltaggio e il duo Marina e Rosalba Lo Giudice.

La sistemazione di ogni pezzo è stata accuratamente predisposta: ne conseguiva una ulteriore valorizzazione di quegli esempi di un artigianato che a Trapani vanta tradizioni gloriose e antichissime, un artigianato oggi elevato veramente a livello d'arte.

Subito dopo S. E. il Prefetto ha inaugurato anche la II Collettiva di Pittura, nell'atrio del Palazzo Comunale, dedicata quest'anno alla « Riviera dei Marmi ».

Presentate venti opere, tutte di tecnica e interpretazione diverse, di cui una di particolare interesse artistico.

La legge 23-5-1964 n. 404, nell'intento di sollecitare gli agricoltori verso orientamenti produttivi che offrano favorevoli prospettive, prevede, fra l'altro, all'art. 7, la concessione di contributi in favore di imprenditori agricoli singoli e associati, con preferenza ai coltivatori diretti, mezzadri e coloni, per il miglioramento e lo incremento dell'olivicoltura.

che gli impianti mobili per la irrigazione di soccorso; b) impianti di vivai olivicoli nelle zone di maggiore diffusione della coltura, sotto il controllo fitosanitario da parte degli appositi Istituti.

La sussidiabilità di tali vivai, riguardando unicamente il ciclo di produzione fino al trapianto in pieno campo, è limitata solo a favore di Enti di colonizzazione, di Consorzi Associazioni, di Consorzi di Beneficiari e di Miglioramento Fondiario, e debbono, comunque risultare istituiti per soddisfare le esigenze aziendali degli aventi diritto come sopra specificato:

Nei locali della DC, sono proseguiti stamani i lavori per la formazione della nuova Giunta Comunale di Trapani.

Incoraggiata dai successi commerciali e dal vivo interesse suscitato dall'edizione 1965, ha riperto i battenti ad Eriche questa volta in edizione regionale, la Mostra dell'Artigianato siciliano.

La legge 23-5-1964 n. 404, nell'intento di sollecitare gli agricoltori verso orientamenti produttivi che offrano favorevoli prospettive, prevede, fra l'altro, all'art. 7, la concessione di contributi in favore di imprenditori agricoli singoli e associati, con preferenza ai coltivatori diretti, mezzadri e coloni, per il miglioramento e lo incremento dell'olivicoltura.

La disciplina legislativa della produzione e vendita dei medicinali occupa tutto il capitolo terzo del documento della commissione parlamentare d'inchiesta.

CONTINUATA DALL'ENEL NEL 1964

L'opera di ristrutturazione dell'industria elettrica italiana

Mentre compie quest'opera di strutturazione e di sviluppo, l'Ente Nazionale per l'Energia Elettrica assicura la continuità dell'erogazione, provvede a nuovi allacciamenti, costruisce centrali, assume ed addestra personale specializzato e, particolare non trascurabile, paga puntualmente indennizzi ed interessi alle imprese ex private

L'anno scorso l'Ente nazionale per l'energia elettrica (ENEL) presentò il suo primo bilancio, relativo all'attività di 73 imprese nel 1963. In questi giorni l'ENEL ha portato a conoscenza del pubblico il bilancio per l'anno 1964 relativo a 221 imprese elettriche — delle 698 trasferite fino al 31 dicembre 1964 — le quali rappresentano il 92 per cento dell'intera consistenza degli impianti, e delle altre attività soggette a nazionalizzazione.

valde quelle percentuali? La risposta dell'ENEL è stata affermativa. Si pensa infatti che il rallentamento dei consumi verificatosi l'anno scorso fosse puramente a carattere congiunturale e non giustificasse, comunque, una riduzione dei costi di produzione calcolati fino al 1968. L'ENEL deve operare per un Paese in sviluppo e questa impostazione generale indica chiaramente il desiderio di servire un'economia sana, equilibrata e razionale, non soggetta a rivoluzioni né a trasformazioni convulse.

so di aumentare tale cifra a 2.110 miliardi per il quinquennio 1965-1969. E anche questo calcolo appare realistico in rapporto all'andamento del mercato.

fronte ai nuovi investimenti. L'ENEL gode della fiducia del pubblico, come prova il successo del prestito lanciato nel gennaio scorso: 100 miliardi sottoscritti in una sola giornata, quando l'Ente ne cercava 75. L'ENEL, in una parola, ha già creato un rapporto di fiducia coi risparmiatori privati; ma ha tuttavia bisogno di un suo congruo fondo di dotazione così come venne fatto a suo tempo per la Electricité de France.

Ed ora un accenno alle voci più significative del bilancio. Nel 1964 sono stati accantonati per il fondo di ammortamento 106 miliardi e 800 milioni di lire contro i 94 miliardi circa dell'esercizio 1963; sono stati effettuati investimenti in impianti per oltre 302 miliardi, in confronto ai 257 miliardi dell'esercizio precedente; è stato integralmente coperto il fondo

di lavoro, forma specialisti altamente qualificati e dà modo ai suoi operai di seguire un orario ormai uguale a quello degli impiegati, contribuendo così al raggiungimento di un maggior benessere per i suoi dipendenti.

Per quanto riguarda il personale la relazione informa che i dipendenti in forza al 31 dicembre 1964 ammontavano a 70.447 unità, con un aumento di 2.560 unità rispetto all'anno precedente. L'ENEL dunque, crea posti

di lavoro, forma specialisti altamente qualificati e dà modo ai suoi operai di seguire un orario ormai uguale a quello degli impiegati, contribuendo così al raggiungimento di un maggior benessere per i suoi dipendenti.

ra ammessa, a titolo consultivo, la presenza di esperti dell'ENPI in seno alle commissioni provinciali per l'artigianato alle quali sarà altresì affidato il compito di formulare proposte in materia di prevenzione degli infortuni e di igiene del lavoro.

Artigianato e prevenzione

Un problema che interessa due milioni e mezzo di lavoratori

Il programma definito in un recente convegno stabilisce i modi per incrementare i sistemi di sicurezza nelle botteghe artigiane

Gli indici forniti dalle statistiche sulla incidenza degli infortuni nell'artigianato, pur non assumendo aspetti di eccezionale gravità per quanto concerne i casi di morte e di invalidità permanente, presentano comunque un quadro abbastanza preoccupante nei riguardi dei sinistri con esiti di invalidità temporanea, i quali nello scorso anno hanno colpito oltre il 10 per cento delle persone impiegate nel settore.

La forza di lavoro del nostro artigianato è di oltre due milioni e mezzo di addetti, distribuiti in un milione, centocinquanta imprese la cui dislocazione è delle più varie ed irregolare. Ciò naturalmente non consente se non in minima parte interventi diretti presso le singole aziende, ai fini della prevenzione; e per tale ragione l'ENPI, allo scopo di incrementare le prevenzioni antinfortunistiche in favore di una così numerosa categoria, oltre ai normali mezzi in atto, ha indetto un congresso svoltosi recentemente a Roma con la partecipazione di delegati ed esperti delle organizzazioni artigiane di tutta Italia.

tori circa la rispondenza del macchinario alle norme di prevenzione vigenti. E' sperabile in tal modo che, in un avvenire assai prossimo, la deprecabile percentuale di infortuni ai danni degli artigiani subisca una graduale flessione, alleggerendo le apprensioni d'una categoria che, nel complesso della sua attività, si inserisce con autorità nel quadro dell'economia nazionale.

Dal 26 agosto ad Erice

La V' Sagra della Bibbia

Sul tema «Genesi e Re. Rigione rivelata» si aprirà ad Erice il 26 p.v. la V' Sagra della Bibbia che avrà il suo svolgimento presso la Chiesa di S. Martino.

porta del Paradiso» di G. Caselli presentata dal Piccolo Teatro Salesiano di Trapani per la regia di Filippo Maiorana.

Da parte dell'ENPI vengono svolte indagini sempre più approfondite sui problemi umani e tecnici della sicurezza. L'intento di fornire alle categorie interessate dati e suggerimenti atti a meglio orientare l'azione degli operatori economici e dei lavoratori. Inoltre, per ciò che riguarda i futuri aggiornamenti legislativi inerenti l'artigianato, si è rilevata l'importanza della revisione in atto relativa alla legge del luglio '56, per cui ver-

Speciali premi saranno assegnati ai complessi filodrammatici, e ai pittori della Collettiva d'Arte Sacra.

Fidanzamento

Il nostro amico Pio Grimaldi e la gentile signorina Giovanna Tranchida si sono scambiati formale promessa di matrimonio.

Cronaca di Mazara

TACCUINO

Sta per crollare il ponte sul Mazaro

Il prezzo del ghiaccio

L'Agenzia Consolare di Francia

Si scopre... Roma

Viste le determinazioni adottate dal Comitato provinciale dei Prezzi nella seduta del 9-7-1965 e ritenuto necessario applicare una rigida disciplina, il Prefetto della Provincia con decreto n. 194 CPP del 16-7-1965, ha stabilito che il prezzo massimo del ghiaccio prodotto nel Comune di Mazara e ceduto ad industria, viene determinato in L. 415 al Kg.

La competente Autorità diplomatica francese, col gradimento manifestato dal Ministero degli Esteri italiano, ha ripristinato l'Agenzia Consolare di Francia in Mazara del Vallo, affidando l'incarico al dott. Francesco Saffina, già apprezzato sindaco di Mazara dal 1952 al 1956. Sono ben note la diligenza ed il senso di responsabilità che hanno contraddistinto il dott. Saffina nell'esercizio della attività professionale e nell'adempimento di pubbliche funzioni; è nota altresì la passione che, generalmente, caratterizza la sua azione nel sostenere i bisogni della nostra città e nel propagare la soluzione di quei problemi che assillano la vita e l'economia mazarese.

Si può esser certi che nell'esplicitamento delle sue attribuzioni connesse al delicato incarico, il nuovo Agente Consolare, saprà risolvere le sue funzioni con competenza e con piena fiducia dei francesi residenti e di quegli altri che potranno, per vari motivi, richiedere l'opera e le attribuzioni dell'Agenzia Consolare di Francia.

Questo stato di cose? Il progetto prevede la costruzione di un ponte provvisorio per il transito degli autoveicoli dal Trasmazaro, un po' più a monte dell'attuale ponte; quindi la demolizione del vecchio rudere e la ricostruzione in una sola arcata e con ampia carreggiata. La prima parte è di competenza comunale e prevede una spesa di cinque milioni; la seconda è invece di competenza regionale.

Intanto lo stato di emergenza paralizza in parte tutta l'attività commerciale inerente alla vita del Porto: esistono infatti al Trasmazaro i depositi di nafta e benzina per l'alimentazione della flotta petrolifera.

In una lettera al nostro giornale

Protestano gli abitanti di Via Mura di Tramontana

Riceviamo e pubblichiamo: Egregio Direttore: Gli abitanti del lato Nord di Via Libertà, poiché le loro abitazioni hanno esposizione in Via Mura di Tramontana, si pregiano esporre, con preghiera di pubblicazione, quanto segue: Sembra del tutto interessante che nell'anno di grazia 1965 esista, a due passi dal centro cittadino, una strada come la Via Mura di Tramontana, in cui viene impunemente infranta ogni norma di educazione morale e civica.

La strada, nel tratto sottostante alle Scuole S. Giovanni risulta attualmente ingombra su un lato da tuffi ed assi a motivo dei lavori condotti per conto proprio dei Magazzini Standa, e che per ora sono a spese e sull'altro lato da una betoniera di ignota proprietà, che giace costì da qualche anno ed è seguita da una fila di carretti semisfasciati ed abbandonati. Non è raro il caso di vedere qualcuno trainato da somarelli, sbarrare letteralmente la strada, a causa della posizione che l'animale, rimasto incistodito per

diverse ore, finisce per assumere. La strada, la cui pulizia lascia molto a desiderare (come pure quella dei vicoli adiacenti), è illuminata solo nel primo tratto, ove fan bella mostra di sé i maledoranti escrementi delle persone inclini e screanzate. E che dire delle mosche, zanzare ed altri insetti molesti che, numerosissimi, non danno tregua agli abitanti della zona, specie nelle ore notturne, e dei grossi topi che la attraversano, provenienti dalle sottostanti fognaie?

A ciò si aggiungano le pestilenziali quanto schifose esalazioni provenienti dagli sbocchi disordinati delle fognaie medesime, a causa del letto di alghe che occupa lo spazio antistante al mare. Non manca poi qualche ragazzino che compie palesemente gesti oseni e qualche maniaco incendiario che si diletta a dar fuoco alle alghe e alla cartaccia, rendendo addirittura irrespirabile l'atmosfera già inquinata.

Per quanto su esposto gli abitanti della zona chiedono all'autorità competenti che siano presi gli opportuni provvedimenti con la massima sollecitudine e nella più viva e fiduciosa attesa, porgano i più distinti saluti. (lettera firmata)

ESTATE ERICINA

Espone Viscal

Dal 26 Ag. al 4 Settem. sulla Piazza del Municipio all'aperto, presentati su cavalletti di fortuna saranno esposti lavori di Viscal, il noto pittore cittadino. Fasci di luci abbaglianti, gaia animazione fervono intorno alla piccola Margutta notturna che proprio in questo periodo ha inaugurato, aprendo così una audace

tradizione. Lino Tardia sulla stessa piazza. Dopo Tardia, Viscal. Intanto ci siamo sciepati i facili fughe di quei paesaggi lancinanti di rossi strappati alla lana d'agosto quando viene fuori acerba dai pini; quelle trasfigurazioni come logaritmi di cose e persone riversate nelle ombre sapute dei

Commissioni molto sostenute. La Mostra - Diplomi di partecipazione. L'energia è potenza la potenza è movimento il movimento è progresso progresso è RASION raffinerie siciliane olii minerali

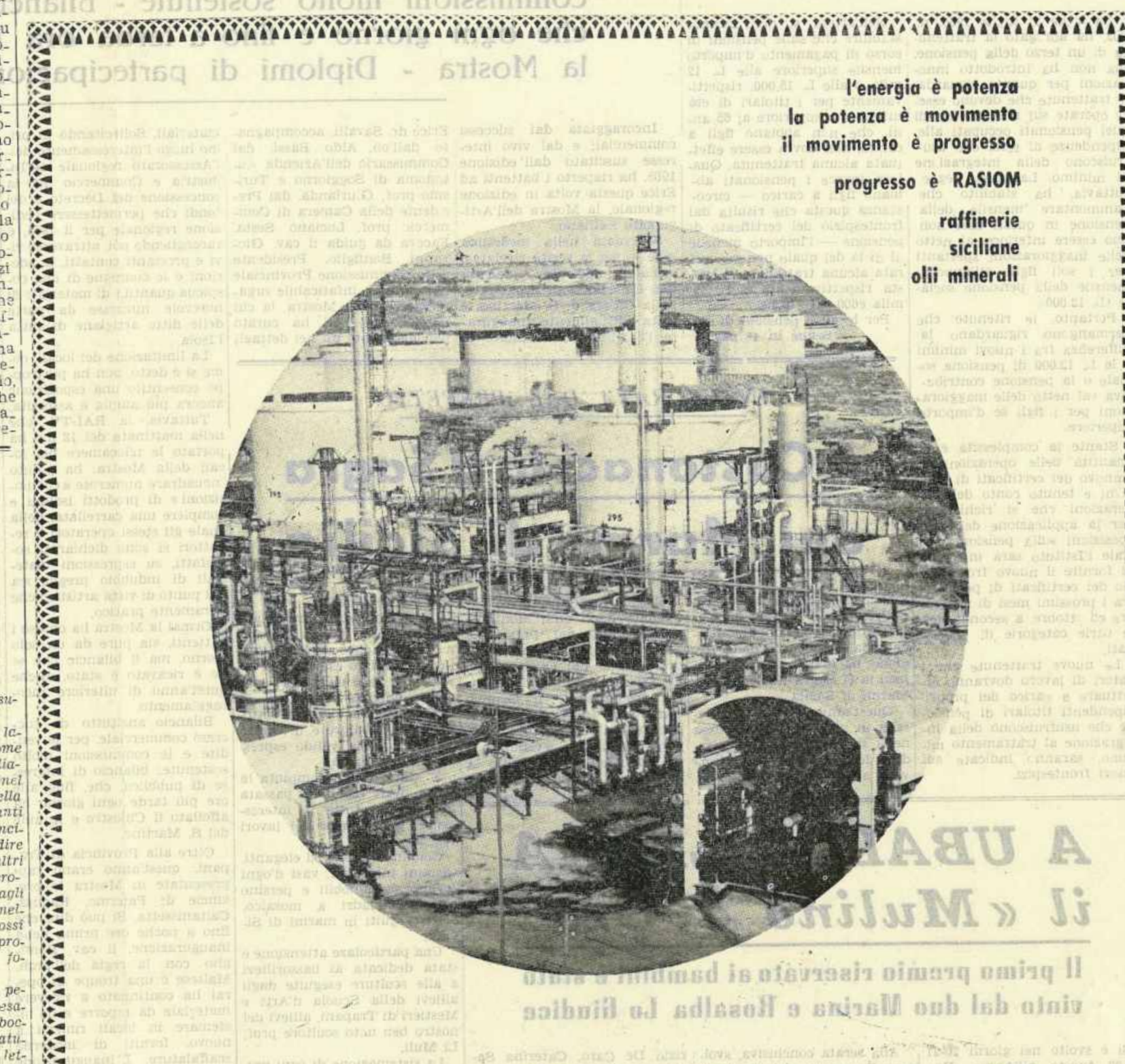

RASION

TUTTI I PRODOTTI PETROLIFERI ESSO AL CENTRO DEL MEDITERRANEO

Un volume di liriche edito da Mondadori

«Se tu non riapparirò»

Nei quadri delle manifestazioni per il ventennale della Resistenza in Italia, ci è parso doveroso segnalare l'ultima fatica letteraria di Padre Turoldo...

Presentata dal centro culturale «Ricerca» al Teatro Elena avvalendosi della collaborazione degli attori Andrea Fabiani, Adriano Preri, Eugenio Monti, Luigi Paoletti, Gabriella Pettinaroli, Renato Scarpa e Irina Zini...

ARTE E FOLKLORE DI SICILIA



I LIBRI

«Sequenza a tre corde» di Giorgio Fantin

Uno che può tremare di dolcezza per l'epifania plumosa d'un pulcino, uno che è agoccia dell'alto verde che gonfia gli oceanici, uno che sente astridere i cardini del giorno...

Il contrasto tra i vincoli pratici, i miti agonistici, i termini compendiari delle ambizioni, delle stotte fatiche umane e la propria condizione...

Non potendo saldare compiutamente la sua ricerca dell'integrazione, egli pratica una autovigilanza attenta, assestandosi dietro lo charme qualificativo degli attributi...

diventino i pensieri sdraiati sotto il sole? «E cosa serve se tu provi pena / e ti schioccano le nocchie delle dita?» «Potresti tornar lucida — chiede ad una vecchia moneta — con un solvente organico di lacrime?» e non trova risposta perché, per gli altri, il cielo è e sarà sempre asbadiglio d'animes.

IN MARGINE ALLE CELEBRAZIONI DANTESCHE

L'ordinamento morale nell'immortale «Commedia»

Nella mirabile euritmia del suo poema, Dante fonde il divino con l'umano e da questa fusione nasce l'ordine, la verità e la legge

Tutti sanno che il poema dantesco non è che il cammino dell'anima, attraverso — come scrisse lo Zonta — «le potenze spirituali, buone o cattive, per ritrovare se stesso nella sua vera essenza».

Ma questa, dice il poeta, è una disciplina atta ad ordinare questa follia quasi indistinta; così che insegnando la scienza rivelata e la fede doveva costituire la «forma» della sua immensa costruzione.

certamente Dante si servi di elementi reali, ma anche di elementi fantastici; su questo punto, crediamo, tutti i critici e tutti i commentatori della Commedia sono d'accordo, poiché è ormai stabilito ed associato che sono elementi reali non solo le figurazioni ed i personaggi, bensì le passioni e i sentimenti, ai quali si devono aggiungere, in ogni verso poeta avviene fantastici che si fondono con i primi, formando un tutto di perfettissimo equilibrio.

Dallo schema dei vizi capitali si può osservare che avendo posto, come scrisse lo Sciarlata, «nel disegno primitivo il Paradiso nel cielo, riuscì a disporre l'ordinamento morale delle anime beate, a seconda della maggiore influenza che esse avevano subito nella loro vita mortale, schematizzando così l'ordinamento morale dell'Inferno e del Purgatorio.

D'altra parte, anche nelle «Rime», il Poeta aveva trattato di queste dottrine; e si possono citare i versi: «Voi che intendendo il terzo ciel movete», oppure «Amor che movi tua virtù dal cielo» o, ancora, «Io son venuto al punto colla rota». Nell'amoroso convito queste dottrine sono più spesso esposte in modo particolare, parlando dei Troni «che al governo di questo cielo (Venere) sono dispensati secondo che diversamente sentirò delle sue circolazioni, avvegnaché tutti sieno accordati in questo, che tanti sono quanti movimenti esso fa».

Proprrio il cielo di Venere, su cui tante volte Dante era tornato e sul cui valore astrologico erano d'accordo filosofi e poeti, dove serviva di punto d'appoggio nell'architettura del poema sacro; e a questo proposito si può indicare l'interessante brano del «Convivio» (IV, XXI) che assomma le dottrine astrologiche del Poeta prima della Commedia, in cui si parla della bontà che discende in noi prima per modo naturale, e poi per modo teologico, cioè divino e spirituale; dottrine che saranno in seguito corroborate ed integrate da quelle del libero arbitrio, espresse in vari canti del Purgatorio, per il che l'uomo ha la sua parte non lieve di responsabilità in tutte le cose, e del Paradiso, nel cui canto VIII

Un cantante limido e... malizioso Dieci domande a Enzo Parise

Partito dalla natia Calabria, sbarcò a Roma con il suo carico di speranze e di entusiasmo, con sua moglie cercava una sistemazione sicura che gli consentisse una vita tranquilla e serena e niente altro.

ancora meglio, D. Ormai la carriera del cantante è la sua professione se potesse tornare indietro cosa farebbe? R. E' un interrogativo difficile. Prima di entrare nel mondo della canzone, ho fatto mille mestieri, dai più umili al più pesanti. Ultimamente facevo il barista...

più pesanti. Ultimamente facevo il barista... D. Si accompagna con la chitarra o no? R. Attualmente mi accompagno con la chitarra, suonare mi piace, ma penso che se Fernando Luciani segue in 4* pag.)

considera e dimostra l'influsso dei motori celesti: «La circular-natura, che s'aggolla alla cara mortal fa ben sua arte; / ma non distingue l'un dall'altro o stello».

ordine del sette doni dello Spirito Santo secondo Isaia; dal che logicamente si deduce che la classificazione dantesca dei peccati capitali è originata da quella dei cieli, e pertanto il grado di perfezione o l'entità delle colpe è coordinato al merito e al demerito delle anime.

Nella mirabile euritmia del suo poema, Dante fonde il divino con l'umano e da questa fusione nasce l'ordine, la verità e la legge. Il sacro viaggio si svolge ispirato — come scrisse il Valli — «intorno all'asse materiale del mondo diviso, nel l'asse della vita religiosa e morale dell'uomo».

Quindi, plasmando l'universo, oltre che in rapporto alle norme che regolano la materia, anche in correlazione ai principi religiosi e morali, il Poeta esprime il suo pensiero, la sua dottrina e la sua fede; un universo che ha come fine ultimo il desiderio di Dio che è radice di tutto lo armonioso modo di attrazione verso la bellezza eterna.

Gaetano Savelli

E' Sofia La Duca Una artista fedele a se stessa

A quello che è ormai un appuntamento annuale con un pubblico suo, Sofia La Duca non poteva mancare, questa estate. Come sempre, essa ha presentato, prima di tutto, E. rice. Poi fiori. Poi visioni del suo contatto, del suo vagare per l'isola e la Penisola. E, poi, specialmente, i suoi monotypi. Opere, tutte, elaborate espressive con tecnica sempre più matura e suggestiva. Tecnica che non rimane chiusa però in se stessa, muto come è qualsiasi tecnicismo puro; ma che esprime un contenuto squisitamente femminilmente poetico, che convince senz'altro al primo sguardo. Poiché non siamo critici di professione, non ci sembra facile parlare dell'artista Sofia La Duca. La nostra sensibilità, soltanto essa, ci detta qualche giudizio, sia pur modesto, sia

pur superficiale. Giudizio positivo. Ci è facile, del resto, perché non facciamo che accettare senza discuterlo tanti tanti altri giudizi che, espressi da critici qualificati ed esperti, confortano autorevolmente il nostro. E' chiara l'onestà espressiva della La Duca. La quale, pur potendo, in conseguenza delle relazioni che intrattiene con qualificati ambienti artistici nazionali e stranieri, avrebbe ben potuto — e potrebbe — indulgere a tecniche espressive proprie della cosiddetta avanguardia, alla moda, alla babbetante confusa moda oggi imperante nel campo delle arti figurative — con tanto di autorizzazione e di riconoscimento di critici e di mercanti d'arte che fanno il bello ed il cattivo. Erycus

ANORANZA A Antonio Machado Segovia en ti tu en su recuerdo; descanas en sus piedras con tus versos. Conserva la ciudad bajo sus arcos tus pasos escuchado su silencio. Y suena con tu ausencia de las cosas mientras vaga en las calles tu recuerdo; mientras pasa el espíritu de «Lola» rozando sus volantes en tu tiempo. Antonio, Tu, poeta en silencio; te llevamos todos sobre el sentimiento. Volverá tu morala a nuestras voces mientras crece la paz sobre tus huesos y dilata la tierra tu mensaje floreciendo tu amor en nuestro suelo. Y tu seguirás en el tiempo en mi, aunque estés lejos. Siento en el cansancio desdoblarse, tu amor universal sobre mis dedos. Felisa Sanz Traduzione di Franceschini e Santos Murillo - Ad Antonio Machado = Rimebranza = Segovia in te / tu nel tuo ricordo: / riposi / nelle tue pietre / con i tuoi versi. / Conserva la città sotto i suoi archi / i tuoi passi ascoltando il tuo silenzio. / E sogna con la tua assenza dalle cose / mentre vaga per le strade il tuo ricordo: / mentre passa lo spirito di «Lola» / sfiorando i suoi «volò» nel tuo tempo. / Antonio, Tu, / poeta in silenzio: / ti portiamo tutti / sopra il sentimento. // Tornerà la tua dimora alle nostre voci / mentre cresce la pace sopra le tue ossa: / e dilata la terra il tuo messaggio / fiorendo il tuo amore sul nostro suolo. // E tu seguirai / nel tempo / in me / nonostante stia lontano. // Sento nella stanchezza dispiegarsi / il tuo amore universale sopra le mie dita.

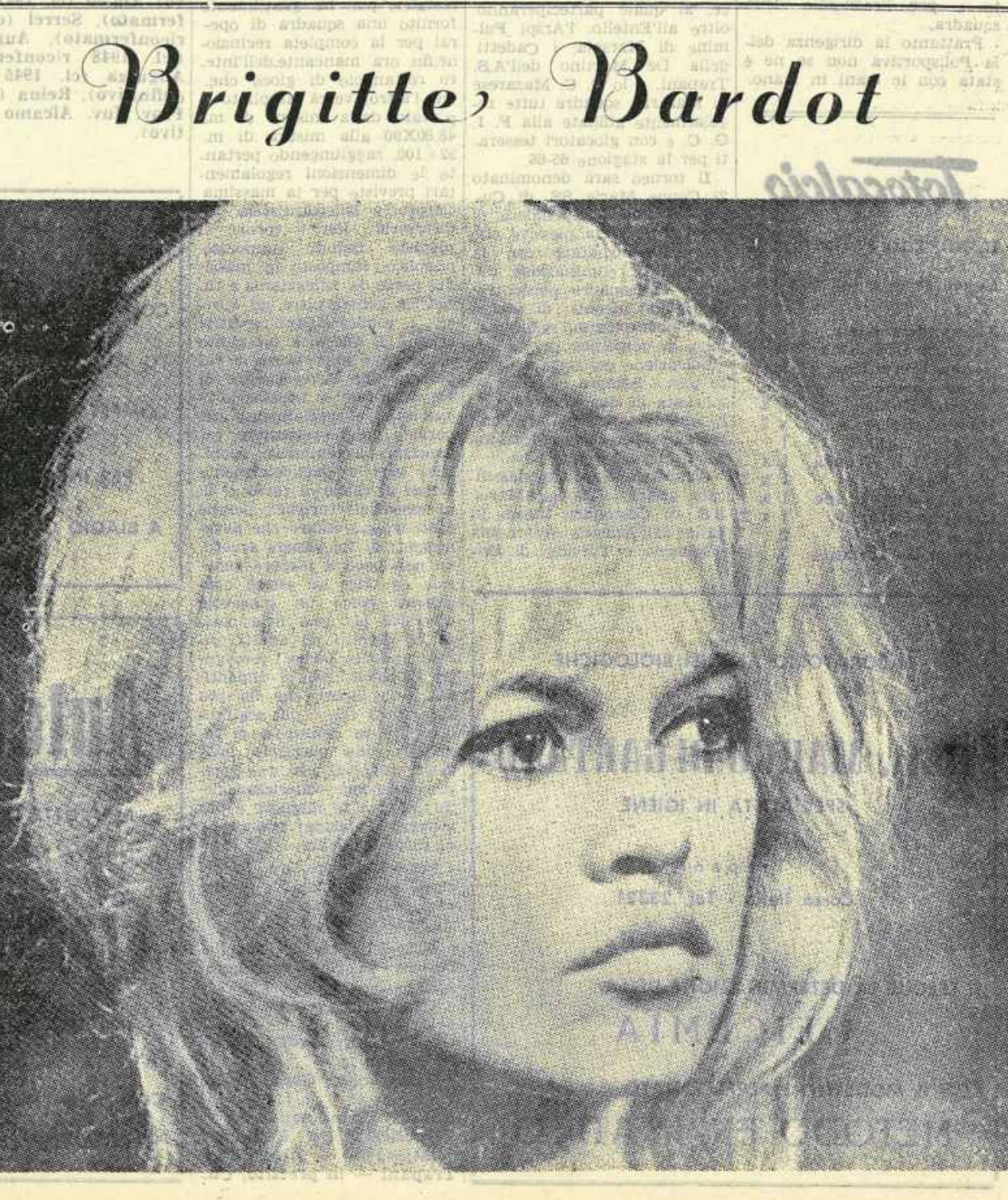

Se avete uno scopo da raggiungere, un'attività da incrementare, un avviso da pubblicare, una lieta notizia da partecipare, potete farlo bene e con poca spesa utilizzando le colonne di «Trapani Nuova» che vi assicura la massima diffusione in tutta la Provincia. Rivolgersi all'Amministrazione: Via Matera, 5 - telefono 24998

TRAPANI NUOVA

«Trapani Nuova» avrà una sua linea politica, in difesa e per il sostanziale evolversi delle istituzioni democratiche, in libertà ed uguaglianza, sollecito dell'ansia di sviluppo economico e sociale della gente che lavora, trattando i problemi piccoli e grossi che oggi tormentano la nostra Provincia, senza preconcetti settari né spirito di parte.

TRAPANI A - TRAPANI B 4 - 0

Il primo galoppo dei vecchi e nuovi GRANATA

Dopo le vicende estive, riguardanti la situazione economica societaria, il Trapani ha ripreso l'attività, in attesa del via fissato per il 19 settembre prossimo, con la prima partita del campionato 1965-66.

Il calendario delle partite precampionato è il seguente:
Giovedì 26 agosto ore 16.30: Trapani-Mazarese
Domenica 29 agosto ore 16.30: Trapani-Massimiana
Giovedì 2 settembre ore 16: Trapani A-Trapani B
Domenica 5 settembre ore 16: Trapani-Catania B
Domenica 12 settembre ore 16: Trapani-Palermo B

Il calendario delle partite precampionato è il seguente:
Il Trapani granata è, così, rimasta in carica ed ha provveduto prima a riconfermare l'allenatore Piacentini e quindi ad ingaggiare alcuni giocatori.

Il calendario delle partite precampionato è il seguente:
Il Trapani granata non ha ancora deciso in via definitiva, ma ci auguriamo che possa venire incontro agli sportivi con prezzi accessibili, quali ci sembrano quelli da noi proposti.

Il calendario delle partite precampionato è il seguente:
Il Trapani granata non ha ancora deciso in via definitiva, ma ci auguriamo che possa venire incontro agli sportivi con prezzi accessibili, quali ci sembrano quelli da noi proposti.

Il calendario delle partite precampionato è il seguente:
Il Trapani granata non ha ancora deciso in via definitiva, ma ci auguriamo che possa venire incontro agli sportivi con prezzi accessibili, quali ci sembrano quelli da noi proposti.

Il calendario delle partite precampionato è il seguente:
Il Trapani granata non ha ancora deciso in via definitiva, ma ci auguriamo che possa venire incontro agli sportivi con prezzi accessibili, quali ci sembrano quelli da noi proposti.

229 000 000 000
230 000 000 000
231 000 000 000
232 000 000 000
233 000 000 000
234 000 000 000
* 235 000 000 000
DISTRIBUITI
domenica 29 agosto
scatta il
236° MILIARDO
del Totocalcio
AL TOTOCALCIO LE CIFRE PARLANO CHIARO

Con l'inserimento di nuovi elementi Appare più robusto l'undici dell'Entello

Dopo aver felicemente concluso la campagna di potenziamento rinforzandosi debilmente in vista della nuova stagione calcistica 1965-66 (ben nove elementi più altri due ultimissimi nuovi arrivi sono venuti ad arricchire il complesso), l'Entello di Erice ha già da alcuni giorni ripreso gli allenamenti.

Iniziati gli allenamenti sotto la guida dell'allenatore Pollina - Ad Erice l'11 e 12 settembre un torneo «quadragolare» estivo di calcio

Iniziati gli allenamenti sotto la guida dell'allenatore Pollina - Ad Erice l'11 e 12 settembre un torneo «quadragolare» estivo di calcio

Iniziati gli allenamenti sotto la guida dell'allenatore Pollina - Ad Erice l'11 e 12 settembre un torneo «quadragolare» estivo di calcio

Iniziati gli allenamenti sotto la guida dell'allenatore Pollina - Ad Erice l'11 e 12 settembre un torneo «quadragolare» estivo di calcio

Iniziati gli allenamenti sotto la guida dell'allenatore Pollina - Ad Erice l'11 e 12 settembre un torneo «quadragolare» estivo di calcio

Iniziati gli allenamenti sotto la guida dell'allenatore Pollina - Ad Erice l'11 e 12 settembre un torneo «quadragolare» estivo di calcio

SEGUITI

tempo che la Direzione dell'AST si facesse parte diligente per disporre un servizio al di là del Ponte, che possa ricevere i passeggeri appedati e che possa aspettare il servizio di collegamento fra il Transmaro e la città.

Totocalcio

IL NOSTRO PRONOSTICO

Concorso n. 1 del 29-8-1965

Alessandria-Lazio	1
Catanzaro-Messina	1
Genoa-Fiorentina	1
Lecco-Varese	1
Livorno-Roma	2
Modena-Bologna	2
Novara-Cagliari	1
Padova-L.R. Venezia	1 x
Pisa-Spal	1 x 2
Potenza-Foggia Inc.	1 x
Reggina-Catania	1 x 2
Trani-Napoli	2
Verona H.-Atalanta	1

ma, sempre sulla cresta dell'onda per spirito di iniziativa, utilizzando quegli scarsi mezzi finanziari ottenuti a volte dopo aspre lotte personali, ha organizzato sotto il patrocinio del Comitato Regionale Siculo della Lega Nazionale dilettanti della F. I. G. C. per i giorni 11 e 12 Settembre, un torneo «quadragolare» estivo di calcio, indetto dall'Azienda Autonoma Soggiorno e Turismo di Erice, al quale parteciperanno oltre all'Entello, l'Arspi Pulmine di Marsala, i cadetti della De Martino dell'A.S. Trapani, e lo S.C. Mazarese di Mazara; squadre tutte regolarmente affiliate alla F. I. G. C. e con giocatori tesserati per la stagione 65-66.

ma, sempre sulla cresta dell'onda per spirito di iniziativa, utilizzando quegli scarsi mezzi finanziari ottenuti a volte dopo aspre lotte personali, ha organizzato sotto il patrocinio del Comitato Regionale Siculo della Lega Nazionale dilettanti della F. I. G. C. per i giorni 11 e 12 Settembre, un torneo «quadragolare» estivo di calcio, indetto dall'Azienda Autonoma Soggiorno e Turismo di Erice, al quale parteciperanno oltre all'Entello, l'Arspi Pulmine di Marsala, i cadetti della De Martino dell'A.S. Trapani, e lo S.C. Mazarese di Mazara; squadre tutte regolarmente affiliate alla F. I. G. C. e con giocatori tesserati per la stagione 65-66.

ma, sempre sulla cresta dell'onda per spirito di iniziativa, utilizzando quegli scarsi mezzi finanziari ottenuti a volte dopo aspre lotte personali, ha organizzato sotto il patrocinio del Comitato Regionale Siculo della Lega Nazionale dilettanti della F. I. G. C. per i giorni 11 e 12 Settembre, un torneo «quadragolare» estivo di calcio, indetto dall'Azienda Autonoma Soggiorno e Turismo di Erice, al quale parteciperanno oltre all'Entello, l'Arspi Pulmine di Marsala, i cadetti della De Martino dell'A.S. Trapani, e lo S.C. Mazarese di Mazara; squadre tutte regolarmente affiliate alla F. I. G. C. e con giocatori tesserati per la stagione 65-66.

ma, sempre sulla cresta dell'onda per spirito di iniziativa, utilizzando quegli scarsi mezzi finanziari ottenuti a volte dopo aspre lotte personali, ha organizzato sotto il patrocinio del Comitato Regionale Siculo della Lega Nazionale dilettanti della F. I. G. C. per i giorni 11 e 12 Settembre, un torneo «quadragolare» estivo di calcio, indetto dall'Azienda Autonoma Soggiorno e Turismo di Erice, al quale parteciperanno oltre all'Entello, l'Arspi Pulmine di Marsala, i cadetti della De Martino dell'A.S. Trapani, e lo S.C. Mazarese di Mazara; squadre tutte regolarmente affiliate alla F. I. G. C. e con giocatori tesserati per la stagione 65-66.

ma, sempre sulla cresta dell'onda per spirito di iniziativa, utilizzando quegli scarsi mezzi finanziari ottenuti a volte dopo aspre lotte personali, ha organizzato sotto il patrocinio del Comitato Regionale Siculo della Lega Nazionale dilettanti della F. I. G. C. per i giorni 11 e 12 Settembre, un torneo «quadragolare» estivo di calcio, indetto dall'Azienda Autonoma Soggiorno e Turismo di Erice, al quale parteciperanno oltre all'Entello, l'Arspi Pulmine di Marsala, i cadetti della De Martino dell'A.S. Trapani, e lo S.C. Mazarese di Mazara; squadre tutte regolarmente affiliate alla F. I. G. C. e con giocatori tesserati per la stagione 65-66.

ma, sempre sulla cresta dell'onda per spirito di iniziativa, utilizzando quegli scarsi mezzi finanziari ottenuti a volte dopo aspre lotte personali, ha organizzato sotto il patrocinio del Comitato Regionale Siculo della Lega Nazionale dilettanti della F. I. G. C. per i giorni 11 e 12 Settembre, un torneo «quadragolare» estivo di calcio, indetto dall'Azienda Autonoma Soggiorno e Turismo di Erice, al quale parteciperanno oltre all'Entello, l'Arspi Pulmine di Marsala, i cadetti della De Martino dell'A.S. Trapani, e lo S.C. Mazarese di Mazara; squadre tutte regolarmente affiliate alla F. I. G. C. e con giocatori tesserati per la stagione 65-66.

TRAPANI NUOVA

Franco Manca
Direttore
Vincenzo Adragna
Condirettore
Antonio Schifano
Direttore Responsabile
Miky Scuderi
Redattore Capo

Comitato di redazione
Salvatore Faraci
Biagio Lentini
Salvatore Messina
Piero Montanti
Paolo Tejesco

Peppino Spezina
Amministratore

Gli articoli firmati esprimono esclusivamente le opinioni dei rispettivi autori.

Distributore autorizzato:
Rosario Lazzara

ABBONAMENTI
Ordinario . . . L. 2.000
Speciale . . . L. 5.000
Sostenitore . . . L. 50.000

Arti Grafiche G. Corrao
Via Garibaldi n. 118
Trapani

Autorizzazione Tribunale di Trapani - n. 66 del 30 Ottobre 1959

LABORATORIO ANALISI BIOLOGICHE DEL

Dott. MARCO DI GAETANO

SPECIALISTA IN IGIENE

Trapani
Corso Italia - Tel. 23321

SI ESEGUE LA DETERMINAZIONE DELLA GLICEMIA CON IL MODERNO E PERFEZIONATO METODO ENZIMATICO

Automobilisti!

PER TUTTE LE ESIGENZE DELLA VOSTRA AUTO
LA NUOVA OFFICINA MECCANICA DI

Franco Cernigliaro

VI ASSICURA LA PIU' COMPLETA ED EFFICIENTE ASSISTENZA. MODERNE ATTREZZATURE IN VASTI LOCALI SULLA VIA DELLA PACE - RIONE CAPPUCINI - STRADA LITORANEA.

Automobilisti!

PER TUTTE LE ESIGENZE DELLA VOSTRA AUTO
LA NUOVA OFFICINA MECCANICA DI

Franco Cernigliaro

VI ASSICURA LA PIU' COMPLETA ED EFFICIENTE ASSISTENZA. MODERNE ATTREZZATURE IN VASTI LOCALI SULLA VIA DELLA PACE - RIONE CAPPUCINI - STRADA LITORANEA.

LA DUCA

(Segue dalla terza pagina)
un tempo nel mercato dei pescicani "parvenus".

LA DUCA

(Segue dalla terza pagina)
un tempo nel mercato dei pescicani "parvenus".

SEGUITI

tempo che la Direzione dell'AST si facesse parte diligente per disporre un servizio al di là del Ponte, che possa ricevere i passeggeri appedati e che possa aspettare il servizio di collegamento fra il Transmaro e la città.

Il tremila abitanti del popoloso rione, che in questi ultimi anni si è arricchito di numerose abitazioni a carattere popolare, hanno dichiarato che faranno una marcia di protesta all'Assessorato dei Lavori Pubblici, se non si provvederà immediatamente a sbloccare il progetto e a dare inizio ai lavori.

VISCAL
(Segue dalla 2ª pag.)
bruni palpitanti; quegli alfabeti compitati in uno sforzo beffardo, che pochi sanno leggere. Tutto quanto il Lino Tardìa ha cavato fuori da quel suo cervellaccio bislacco e da quella sua tavolozza scaramazza, come le perle che non buone ma non lo diresti.

Staremo a vedere come va. Un esperimento, parbleu.

PARISE
(Segue dalla 3ª pag.)
potessi esibirmi senza dovermi accompagnare potrei ottenere maggiore successo perché, in tal caso, avrei maggiore possibilità di concentrazione.

D. Lei viene chiamato il cantante timido... e m'incisore, come mai?
R. La mia timidezza è proverbiale, tanto proverbiale che qualcuno se ne approfitta; ma, inciso perché ho inciso stornellate un po' peccati e sordidi, ma come ho già detto all'inizio dell'intervista il giorno che potrò smettere questo genere non ne soffrirò.

D. Per finire, la domanda è obbligo. Come vede il futuro della canzone italiana?
R. Io canto nei locali e conosco il gusto di un pubblico cosmopolita. La canzone che vale è quella italiana sia pure interpretata con stile moderno. E questa è la strada da battere. Occorrono vere canzoni. Lo yé yé è ormai sulla via del tramonto.

ENEL
(segue dalla seconda pagina)
indennità e previdenza al personale, il che si verifica in pochissime aziende; si è infine ottenuto un risultato: attivo netto — che è stato destinato al pagamento degli interessi passivi; sull'indennità — di 92 miliardi e 500 milioni.

A conclusione di questa breve sintetica panoramica sulla attività e sul bilancio dell'ENEL nell'esercizio 1964, non è superfluo infine rilevare che i lusinghieri risultati economici conseguiti dall'Ente nonostante i sensibili aumenti nei costi (personale, materiale, ecc.) sono stati ottenuti in regime di stabilità delle tariffe elettriche, il livello delle quali è praticamente invariato da oltre cinque anni. I prezzi unitari oggi in vigore sono infatti stati stabiliti, come sarà noto a molti lettori, con il criterio della invarianza degli introiti realizzati dalle aziende elettriche nell'anno 1959; pertanto, sebbene il provvedimento di unificazione tariffaria sia stato emanato nel 1961, il livello attuale delle tariffe corrisponde, in effetti, a quello in essere nel 1959.

Questa stabilità, che è tanto più marchevole in quanto la economia italiana è stata caratterizzata, nello stesso tempo, da una riduzione del potere di acquisto della moneta, costituisce una eccezione non soltanto sul piano nazionale, ma anche nei riguardi degli stessi prezzi dell'energia elettrica praticati all'estero dai Paesi, quali la Francia e l'Inghilterra, ove l'industria elettrica è stata nazionalizzata; questa stabilità, ripetiamo, è doveroso riconoscerlo, rappresenta uno dei più positivi risultati conseguiti dall'Ente elettrico nazionale nell'esercizio del 1964.

MAZARO
(Segue dalla 2ª pag.)
schereccia; esistono cantiere navali fiorentissimi che richiedono continuo trasporto di materiale; esistono infine le attrezzature balneari, turistiche e sportive che sono di grande richiamo per la popolazione mazarese e dei centri vicini. Occorrerebbe, nel frattempo, di pagare compresi entro il 31 agosto, le tratte nella vecchia misura.

Dal primo periodo di paga successivo al mese di agosto per il quale le operazioni di conguaglio, mediante presentazione dei mod. GS. 2, avranno luogo entro il 10 ottobre p. v., i datori di lavoro effettueranno le ritenute che risulteranno dal frontespizio del libretto di pensione che nel frattempo sarà stato distribuito agli interessati. Qualora il nuovo frontespizio non fosse stato ancora distribuito i datori di lavoro si asterranno dall'effettuare la ritenuta con riserva di farla il mese successivo.

ARTIGIANATO
(Segue dalla prima pagina)
con autentico compiacimento nella valutazione dei pezzi esposti.

La Mostra avrà, l'anno venturo, diversa sede, vogliamo augurarcelo. Una sede più larga per un respiro maggiore e per consentire, soprattutto ai suoi Organizzatori, una possibilità di più qualificata selezione.

Diplomi di partecipazione verranno assegnati a tutti gli espositori in occasione della prossima consegna presso la Camera di Commercio di Trapani dei Premi di Fedeltà al Lavoro.

SAGRA DEI MARM
(Segue dalla prima pagina)
versa, Opere di Tano De Simone e Vincenzo Romeo, di Franca Poma e Gino Lipary, di Giacomo Tranchida e Vito Gallo, di Buscaino e Diliberti, di D'Agugnano e Presta, di Baricco e Noto, di Tonio Valentini, commentate vivacemente dalle Autorità ed al folto pubblico di visitatori.

Torremore, nella nostra prossima edizione, su questa Sagra. Intanto prosegue il programma previsto. Programma di manifestazioni folkloristiche e religiose, culturali e sportive, che si protrarrà fino al 29 p. v.

MEDICINALI
(Segue dalla prima pagina)
medicinali; in seguito, l'appellativo di Galenicò è stato esteso a qualsiasi preparazione, ne farmaceutica magistrale o officinale.

Per quanto riguarda, invece, la specialità medicinale, il documento parlamentare afferma che secondo la nostra legislazione si considera tale qualsiasi prodotto terapeutico, tutte le preparazioni dietetiche, i prodotti per la cosmesi e quelli detti igienici e, infine, i prodotti con indicazione terapeutica che, pur non essendo preparati a dose o forma di medicamento, siano messi in commercio con nome speciale.

«Per specialità — continua il documento della Commissione d'Inchiesta Antimonopolio — ognuno intuitivamente immaginerebbe un prodotto del tutto speciale ed originale... la legge vigente, invece, ha consentito di considerare specialità una infinità di mescolanze. Così furono raccolte sotto il comune nome di specialità medicinale sia le preparazioni che potevano essere benissimo eseguite in farmacia nella forma magistrale, sia il medicamento derivante da lanche e costose ricerche. La mancata valorizzazione della produzione Galenicà ha consentito — ha detto il prof. Bergami (ex Alto Commissario della Sanità) nel corso del suo interrogatorio da parte della Commissione d'inchiesta — di arrivare alla situazione attuale con circa 16 mila specialità con nome diverso suddivise in oltre 26 mila confezioni di forme e dosaggi che comprendono un unico ammasso eterogeneo».

Il documento parlamentare si occupa anche dei controlli di «di qualità» dei prodotti medicinali che spettano al Ministero della Sanità.

PENSIONE
(Segue dalla 1ª pag.)
porto intere i datori di lavoro effettueranno, per i pe-