



**mobilitazione cantù**

direzione per la sicilia  
trapani - rione palma - tel. 23445

# TRAPANI NUOVA

Sped. abb. Postale - Gr. 1 bis  
UNA COPIA LIRE CINQUANTA

**Settimanale di Politica Attualità e Sport**

AMMINISTRAZIONE - DIREZIONE:  
Trapani - P.za S. Agostino - Tel. 24808



Società per Azioni  
di Assicurazioni  
e Riassicurazioni  
Capitale 750 milioni  
Sede Roma  
Via Nazionale, 89/A

**FATA**

Delegazione:  
Consorzio Agrario Provinciale  
Trapani - Via Vespri, 38 - Tel. 28344

A distanza di dodici giorni dalla prima convocazione

## Al Comune di Trapani eletti Sindaco ed Assessori

La Giunta tripartita (D.C. - P.R.I. - P.S.U.) ha concordato un programma che, realizzato gradualmente, risolverà o migliorerà i servizi municipali in atto assai carenti e servirà a dare alla città un volto più civile e più moderno - Lo Sciuto e Macaluso gli assessori repubblicani

Come è noto, nella seduta del 23 u.s., il Consiglio Comunale di Trapani aveva eletto solamente il Sindaco nella persona del dott. Saverio Catania rinviando ad altra seduta l'elezione degli otto Assessori.

La designazione dei consiglieri cui affidare l'incarico di Assessore, designazione che, in base a recenti norme interne di quel partito, è rimessa ad una speciale commissione.

Nella seduta tenuta il 28 u.s. ha avuto puntualmente luogo l'elezione degli Assessori e pertanto è stata definita la Giunta che, per essere operante, manca solo della ratifica della Commissione di Controllo.

Il Sindaco, infatti, dopo l'esito della votazione per l'elezione degli Assessori, ha sciolto la riserva che aveva formulato al momento della sua elezione. La votazione non ha riservato sorprese in quanto sono risultati eletti i consiglieri designati dai partiti costituenti la maggioranza e cioè Cesare Macaluso (P.R.I.), Leonardo Lo Sciuto (P.R.I.), Colbertaldo (D.C.), Grimaudo (D.C.), Renda (D.C.), Caruso (D.C.), Megale (D.C.), Rizzo (P.S.U.).

La Giunta eletta è frutto dell'accordo concluso fra la DC il P.R.I. ed il P.S.U. dopo che è caduto nel nulla quello stipulato dai Segretari Provinciali dei partiti del centro-sinistra, per la mancata approvazione dello stesso da parte della Federazione Provinciale del P.S.I.

L'accordo concluso dai segretari provinciali, che prevedeva di dar vita a Giunte organiche di centro-sinistra in tutti i Comuni della Provincia, era stato infatti ratificato dalle Direzioni Provinciali della DC e del P.R.I.

Dopo la decisione del direttivo provinciale socialista, che peraltro ha provocato le immediate dimissioni del Segretario Pellegrino, firmatario dell'accordo, da parte della DC veniva rivolto formale invito al P.R.I. ed al P.S.U. a trattare per formare una Giunta tripartita.

L'invito veniva accolto dal P.R.I. e dal P.S.U. che in pochi giorni concludevano positivamente le trattative con la DC.

Si deve al vivo senso di responsabilità delle delegazioni dei tre partiti se si è potuto avere una così rapida conclusione delle trattative e se, in conseguenza, si è potuto evitare che la seduta del 23 andasse a vuoto come la prima del 16 c.m.

### I DATI DEL MOVIMENTO TURISTICO

## PROSPETTIVE DI SVILUPPO PER IL TURISMO SICILIANO

I dati del periodo gennaio - aprile 1970 confortano l'azione dell'Assessore Regionale al Turismo mirante alla intensificazione delle iniziative promozionali nel campo dei trasporti e alla accelerazione della costruzione di nuovi impianti alberghieri adeguati alle esigenze del mercato turistico

Momento favorevole e buone prospettive di sviluppo per il turismo siciliano: i dati sul movimento turistico registrati nell'Isola nel primo quadrimestre del 1970 e quelli rilevati in tutta Italia nel medesimo periodo, mostrano come il turismo sia in più rapida fase di sviluppo in Sicilia che in tutto il territorio nazionale.

Mentre, infatti, nel gennaio - aprile 1970 le presenze di stranieri in Italia sono aumentate del 13% rispetto allo stesso periodo del '69 (da 6.311.739 a 7 milioni 129.860), in Sicilia tale aumento è stato quasi il triplo: 35,49% (da 204.709 a 277.372); analogamente, le presenze italiane sono aumentate del 6,2% (da 15 milioni 563.148 a 16.522.447) in tutto il territorio nazionale e del 7,30% (da 768 mila 058 a 824.254) in Sicilia. Il totale delle presenze è aumentato dell'8,1% in Italia e del 13,24% in Sicilia.

Per tale più rapido incremento è anche aumentata l'incidenza del turismo siciliano nel quadro di quello nazionale; per le presenze straniere si è passati dal 3,24% del '69 al 3,89% del gennaio - aprile '70; per le presenze italiane la Sicilia incide nella misura del 4,98% (mentre nel gennaio - aprile del 1969 tale incidenza era del 4,93%), misura ancora ristretta in limiti modesti, ma tuttavia notevole, se si osserva che il patrimonio alberghiero siciliano è pari al 2,19% di quello nazionale e che l'indice di utilizzazione dell'attrezzatura alberghiera è stato nel 1968 in Sicilia del 36,74%, mentre in Italia è stato del 25,27%.

I dati sopra citati confortano l'azione dell'Assessore Regionale al Turismo, On. Ing. Salvatore Natoli, mirante alla intensificazione delle iniziative promozionali nel campo dei trasporti, alla definizione delle intese per la stagione '71 e, soprattutto, all'accelerazione della costruzione di nuovi impianti alberghieri adeguati alle esigenze del mercato turistico. A questo fine, l'Assessore Natoli ha promosso il finanziamento di 14.922 nuovi posti letto con la legge nazionale n. 717, nonché di altri 5.242 con la legge nazionale n. 326. L'Amministrazione Regionale ha, inoltre, assegnato mutui integrativi o contributi rateali per l'abbattimento del tasso d'interesse del mutui per iniziative già sovvenzionate dalla Cassa per il Mezzogiorno (legge n. 717) o dal Ministero del Turismo (legge n. 326); gli interventi regionali riguardano la realizzazione di 19.526 nuovi posti letto, sul 20.164 sovvenzionati dalla Cassa o dal Ministero. Infine, l'Assessorato del Turismo ha inoltrato al Ministero, con il nulla - osta per l'ammissione a finanziamento, le

istanze per la realizzazione di altri 8.343 nuovi posti letto.

Altra iniziativa dell'Assessorato Natoli nel campo della ricettività è stata quella di avere ottenuto l'inserimento nella legge di utilizzazione dei nuovi fondi derivanti dall'art. 38 (Fondo di Solidarietà Nazionale) di una norma che attribuisce uno stanziamento di 10 miliardi al fondo regionale di rotazione per mutui alberghieri, al fine di far fronte alle richieste degli operatori privati, richieste che già risultano superiori ai 60 miliardi di nuove iniziative turistiche ed alberghiere in Sicilia.

In tal senso particolarmente efficace è stata l'opera della delegazione del

### PREDISPOSTO UN VASTO PIANO OPERATIVO

## Opportune misure di prevenzione per le Festività di Ferragosto

Il fenomeno dell'esodo per la festività del 15 Agosto, ormai entrato nella consuetudine di vita di molti cittadini, ripropone l'intervento delle autorità per l'adozione di misure di prevenzione, ma impone soprattutto di rivolgere la più calda raccomandazione agli utenti della strada ad essere prudenti

Il 24 luglio c.a., presso la Prefettura di Trapani, ha avuto luogo una riunione presieduta dal Prefetto della Provincia dott. Nicio Giuliani, per il coordinamento delle attività e degli interventi da svolgere per l'assolvimento dei servizi di polizia stradale, di assistenza e di soccorso degli utenti della strada e per la prevenzione degli incidenti, in occasione del ferragosto 1970.

Alla riunione hanno partecipato il Vice Questore, il Vice Comandante del Gruppo Carabinieri, il Comandante della Sezione Polizia Stradale, il Medico Provinciale, il Presidente provinciale della C.R.I., il rappresentante provinciale dell'A.C.I., nonché il comandante della Capitaneria di Porto.

All'uopo sono state messe a punto e concretizzate le iniziative che permetteranno di conseguire le seguenti finalità:

### CULLA

Apprendiamo con vivo compiacimento che la casa dell'amico Cavasino è stata allietata dalla nascita del primogenito

FRANCO

Al Rag. Cavasino, alla gentile Signora Enza, ora nelle vesti di genitori felici, formuliamo i nostri più sentiti rallegramenti ed al piccolo Franco gli auguri di un radioso e lieto avvenire.

### Il Giornale "Trapani Nuova" va in ferie

A partire da questo numero il nostro giornale va in ferie. Il prossimo numero uscirà martedì 1 Settembre p.v. Ai nostri collaboratori, a tutti i lettori auguriamo buon Ferragosto e buone vacanze.

Nessuno pensa a far riparare questa strada

## La morte è ancora in agguato sulla provinciale Trapani - Marsala

Non ultimo in ordine di tempo l'incidente che ha causato la morte del concittadino Francesco La Commare tutto per colpa di quella paurosa « scaffa » segnalata più volte dalla stampa alle competenti autorità - Clamorosa protesta di alcuni ignoti cittadini che con scritte « a spruzzo » e con cartelli hanno indicato senza mezzi termini i colpevoli di quelli che potrebbero definirsi assassinii veri e propri



Ecco come si presentava la «scaffa» subito dopo l'incidente mortale con punte di profondità di oltre 25 cm.!

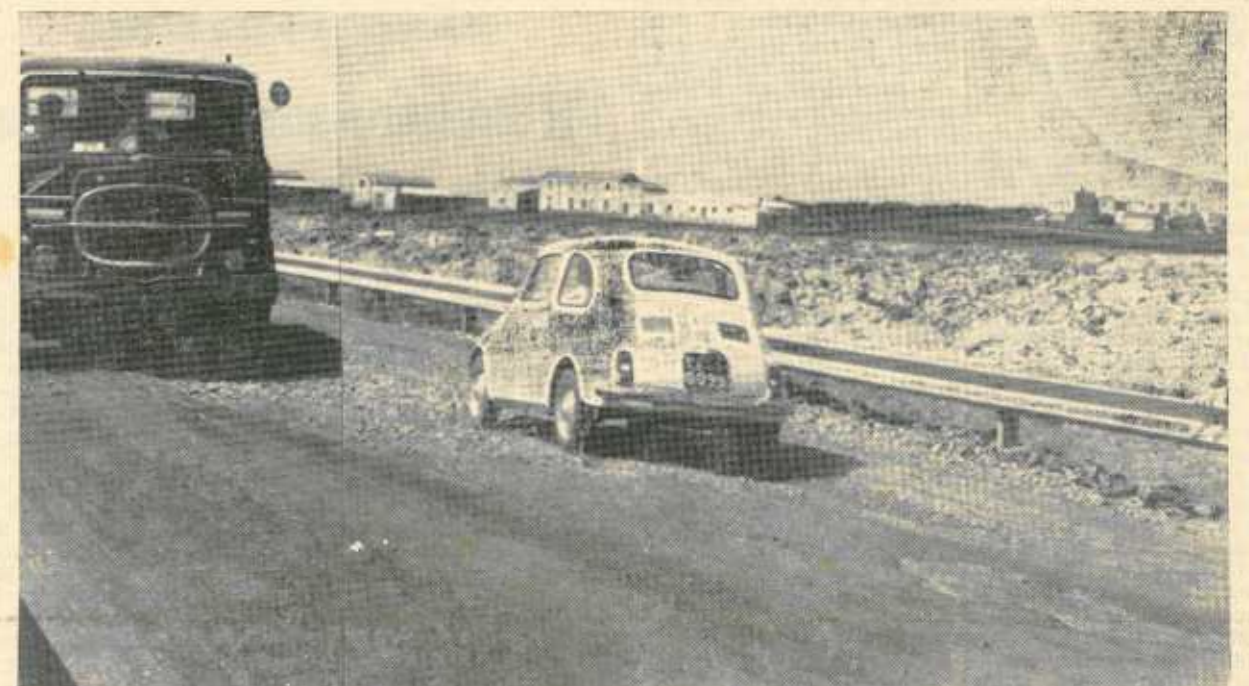

Ecco, press'a poco, la dinamica dell'incidente: in questo caso è una 500 che per poco non si infila sotto un camion proveniente in senso inverso

Nonostante i numerosi gravi e mortali incidenti verificatisi, la strada provinciale, la "litoranea", che da Trapani conduce a Marsala, continua a restare com'è: peggio di una trazzera, dissestata, piena di buche, di invisibili dossi sui quali avventurarsi significa rischiare auto e pelle.



Neanche il mortale incidente che è costato la vita al nostro concittadino Francesco La Commare è valso a smuovere qualcosa, né sono valse le scritte di protesta spruzzate sui guard-rails da ignoti cittadini; scritte giuste sacrosante che, da sole hanno bollato a sangue i colpevoli di quello che non può non essere definito un assassinio e di numerosi altri "tentati" assassini.

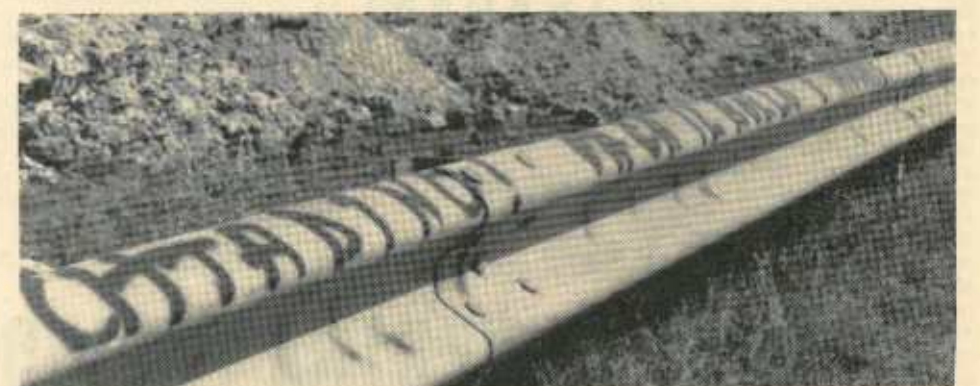

Una delle scritte, che non abbiamo avuto il tempo di fotografare, dice bene: "cancellare le scritte, ma non riparare la strada!". E così è stato fatto. Un po' di terriccio per buttare un po' di polvere negli occhi e tanta vernice bianca per cancellare le scritte infamanti.



Né con molta probabilità, varranno le segnalazioni della Stampa; tutto continuerà ad andar come prima: un po' di terriccio e tanti tanti voti.



Beh! all'ultimo minuto ci siamo ricordati di una cosa: l'anno prossimo ci sono le elezioni regionali; qualcuno che aspira ad alte cariche potrebbe avere interesse a non far morire nessuno da ora al '71 e quindi ci sono buone probabilità che la strada si aggiusti. E' l'unica speranza che resta...

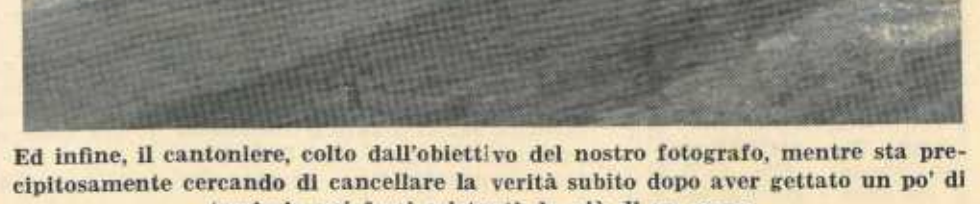

Ed infine, il cantoniere, colto dall'obiettivo del nostro fotografo, mentre sta precipitosamente cercando di cancellare la verità subito dopo aver gettato un po' di terriccio nei fossi esistenti da più di un anno.

# Economia e politica

E' stata espressa, da più parti, la meraviglia che i repubblicani abbiano dato, in questa crisi (come nelle altre), precedenza ai problemi economici rispetto ai politici, e si è considerato tale atteggiamento come un'evasione dal problema fondamentale, quello politico, che condiziona tutti gli altri. Si dimentica, nell'esprimere tale obiezione, che i repubblicani hanno dato prevalenza alla considerazione dei problemi economici dall'inizio della politica di centro-sinistra ed essi ritengono, oggi come ieri, che la incapacità dimostrata dalle forze di centro-sinistra di darsi una politica di sviluppo economico e di programmazione e di riforme, concretamente adeguata agli impegni assunti, è stata all'origine della crisi politica e non viceversa. In altri termini, la loro opinione di fondo è che, avendo lo schieramento di centro-sinistra costantemente mancato gli obiettivi che aveva proclamato e che intendeva raggiungere, esso ha sostituito con atteggiamenti, polemiche e dibattiti, di puro schieramento, il vuoto determinato dalla assenza assoluta di una coerente azione economica e sociale. Non per nulla, lo schieramento di centro-sinistra ha prodotto due gravi crisi economiche e minaccia di non trovare ancora una politica capace di farlo uscire, non solo dalla seconda di tale crisi, ma di riportarlo ai fondamentali obiettivi, per cui la politica di centro-sinistra era nata.

Il punto di partenza della politica di centro-sinistra era che senza la programmazione non si poteva risolvere il problema degli squilibri della società italiana (in altre parole il problema delle riforme). Ciò comportava il superamento delle impostazioni parziali, proprie della politica centrista, ma anche il superamento delle ideologie dirette alla distruzione consapevole o inconsapevole (e non alla riforma) del sistema economico, con quel caotico e indiscriminato agire politico-economico, attraverso il quale si può ben pervenire alla disintegrazione del sistema. La politica di centro-sinistra non ha saputo superare il momento delle impostazioni parziali, né ha saputo contrapporre alle ideologie disintegrative, e all'indiscriminato agire politico-economico che le accompagna, una sua coerente visione dei problemi dello sviluppo e delle riforme. Ecco la ragione di due crisi economiche e dei continui sbandamenti a destra o a sinistra della coalizione.

Ma il centro-sinistra aveva soprattutto un compito, di costringere il partito comunista a dichiarare di fronte alla coerente politica economica e sociale, da esso predicata, quale sarebbe stata la politica alternativa del comunismo. Non avendo combattuto tenacemente e duramente su una sua coerente piattaforma di politica economica, il centro-sinistra ha visto ripercuotersi nel suo seno tutte le crisi politiche possibili e ha consentito al Partito comunista tutte le evasioni e le contraddizioni possibili. Questo è il giudizio dei repubblicani; e tale giudizio, partendo appunto dalla constatazione della inadeguata elaborazione di una coerente politica economica e sociale per il nostro Paese, investe sia la politica del centro-sinistra sia quella del partito comunista, e fa risalire a questa condizione la causa fondamentale della lunga e difficile crisi politica che ci tormenta da molti anni a questa parte.

Naturalmente Giorgio Amendola, Berlinguer, Ingrao, negheranno che il Partito comunista non abbia presentato, in questi an-

ni, una politica alternativa alla non politica del centro-sinistra. Ma dal punto di vista della politica di programmazione, di riforme di sviluppo, la non politica del centro-sinistra è stata superata, quando ad incoerenza, a cedimenti verso interessi corporativi o puramente elettorali, dalla politica del partito comunista. Vi sono stati, in questi ultimi tempi, da parte comunista, e lo abbiamo riconosciuto, concessioni parziali a quella che si può ormai considerare la tematica svolta dal Partito repubblicano. Ma credere di fare passare queste concessioni parziali, e per di più presentate in sede puramente teorica, come una coerente politica economica e sociale del Partito comunista, presentate in alternativa alla non politica del centro-sinistra, è tentativo che non riesce ad Amendola, come non è riuscito a Berlinguer o ad Ingrao.

La crisi di adeguamento del pensiero e della azione politica ai problemi della società italiana di questi anni, crisi che ha investito tutte le forze politiche e soprattutto le forze politiche di sinistra, continua a manifestarsi, nonostante i riconoscimenti parziali, in tutta la sua estensione. E non si vedono ancora i segni di un globale ripensamento. Da ciò lo scetticismo e il relativo pessimismo dei repubblicani, e da ciò la loro caparbia insistenza a porsi il problema fondamentale che è il problema di una politica economica e sociale adeguata alle condizioni e ai bisogni dell'attuale società. La sorte dell'Italia, non del benessere, non dell'opulenza, ma degli squilibri e dell'ingiustizia dipende da una scelta che finora non si sono avute, o si sono avute nella maniera più indolosa e più inadeguata possibile. Si può risolvere faticosamente una crisi di governo, e questo già rappresenta qualcosa, ma si risolverà il problema di una via nuova di azione politica e sociale, che è, appunto, il vero problema?

Ugo La Malfa

## Raduno nazionale Artiglieri in congedo

In occasione del Centenario della «Breccia di Porta Pia» e di «Roma Capitale d'Italia» è indetto a Roma il XV Raduno Nazionale degli Artiglieri in congedo, che avrà luogo il 19 e 20 Settembre p.v. Per informazioni rivolgersi: Associazione Prov.le Artiglieri d'Italia presso Ufficio Provinciale delle Coo perive - Piazza Sciarlatti - Palazzo Italia - Tel. 23105 - Trapani.

Le domande di adesione devono pervenire entro il 30.7.1970.

## Pubblicità su

# TRAPANI NUOVA

Tel. 24808

# FINESTRA PREVIDENZIALE

a cura di Agual

## Interessa tutti i datori di lavoro della provincia

La possibilità da parte dei datori di lavoro di presentare i mod. G.S. 2 e di acquistare le relative marche assicurative anche presso Sedi dell'I.N.P.S. banche o uffici postali siti in provincia diversa da quella di iscrizione dell'azienda, ha fatto registrare rilevanti riflessi negativi nei rapporti con l'Istituto assicuratore, imputabili alle necessarie successive procedure amministrativo-contabili di trasferimento.

Il citato sistema, infatti, ha spesso determinato inevitabili e sensibili ritardi nell'aggiornamento delle posizioni contributive delle aziende, nel rilascio di dichiarazioni di regolarità contributiva e nel rimborso dei saldi in favore delle stesse.

Al fine, pertanto, di evitare il ripetersi degli inconvenienti riscontrati, i datori di lavoro operanti con la Sede dell'I.N.P.S. di Trapani provvederanno sin d'ora, nel loro stesso interesse, a presentare i mod. G.S. 2, presso gli Uffici accettanti di questa provincia per le unità aziendali dislocate nella Provincia stessa.

Per qualsiasi eventuale chiarimento, i datori di lavoro interessati potranno rivolgersi alla Sede Provinciale dell'I.N.P.S. - Reparto Ge-

stioni Speciali - presso il quale è in corso la spedizione alle aziende della provincia di apposita circolare.

## I nostri diritti

Il Signor A.I. da Trapani ci ha chiesto se dopo avere lavorato per diversi anni in Inghilterra potrà ottenere due pensioni: una a carico dell'I.N.P.S. e una a carico della Social Insurance Inglese.

La risposta è affermativa. La convenzione, infatti, italo-britannica prevede la possibilità che l'assicurato chieda la liquidazione in suo favore delle prestazioni assicurative spettantegli nei singoli paesi. Tale possibilità di opzione consiste, in altri termini, nella rinuncia alla liquidazione di una pensione che tenga conto del lavoro prestato all'estero («pro-rata»).

L'opzione non è irrevocabile e, quindi, gli interessati potranno sempre esercitare il diritto di una nuova scelta.

Occorre peraltro tenere presente che in materia di pensione d'invalidità la convenzione citata ha una propria normativa.

La pensione d'invalidità, infatti, non può essere liquidata in «pro-rata» ossia a carico dei singoli Stati nei quali l'assicurato ha lavorato ma deve essere liquidata a totale carico dello Stato nel quale l'invalidità è stata accertata.

Alla presenza del Presidente della Regione Siciliana

# I problemi economici della Sicilia all'esame della Consulta della Sicindustria

La Consulta della Federazione degli Industriali della Sicilia si è riunita giovedì fa a Palermo. Erano presenti: il Presidente della Regione Siciliana, lo Assessore regionale allo Sviluppo Economico, autorità, giornalisti e operatori economici. Presenziava

il Presidente della Confederazione Italiana dell'Industria Ing. Renato Lombardi. Dopo la esauriente, dettagliata relazione del Presidente della Sicindustria, Prof. Felice Siracusano, sulle carenze, e deficienze attuali della politica eco-

nomica siciliana, la grave situazione di congiuntura avversa che stiamo attraversando, nonché sulle prospettive future di rilancio, ha preso la parola il Presidente della Confederazione Italiana dell'Industria Ing. Lombardi, il cui intervento di vasta portata per l'acutezza dell'analisi dei vari fattori che distinguono l'attuale fase dell'economia nazionale può definirsi obiettivo e realistico.

L'Ing. Lombardi ha precisato la priorità e la gradualità degli scopi sociali ed economici che l'Italia intende perseguire e raggiungere a patto che cessi il «vuoto di potere» e si creino le condizioni irrinunciabili per lo sviluppo della produttività e della competitività. Il Presidente della Regione ha ricordato alla chiusura dei lavori le inadempienze della Cassa per il Mezzogiorno e dell'IRI nei confronti della Sicilia per ciò che riguarda il raggiungimento dei fini della politica meridionalistica. L'on.le Fasino ha pertanto invocato una «inversione di tendenza» da parte del Governo Centrale, sulla base del principio che la Sicilia non deve essere considerata un mercato di consumo, ma un centro di produzione.

## AD ERICE Simposio Internazionale di Genetica Comparata

Sotto gli auspici del Consiglio Nazionale delle Ricerche, dell'Ente Regione Siciliana, del Ministero della Pubblica Istruzione e del Centro di Primatologia dell'Università di Torino, si è inaugurato in Erice un Simposio internazionale di genetica comparata, diretto dal Prof. Brunetto Chiarelli dell'Università di Torino.

Il Direttore del Centro «Ettore Majorana», Prof. Zichichi, ha tenuto il discorso ufficiale di apertura. Questo Simposio è dedicato a una rassegna dei risultati più recenti ottenuti nelle ricerche comparative a livello della biologia genetica fra la specie umana e le altre specie di primati e a mettere a punto le prospettive per future ricerche.

Al Simposio parteciperanno quaranta studiosi che lavorano presso Istituti e Laboratori Universitari delle seguenti Nazioni: Canada, Francia, Germania, Inghilterra, Italia, Messico, Olanda, Spagna, Svizzera, Stati Uniti d'America.

Domenica 2 Agosto a Rilievo

## VII Gimkana automobilistica Trofeo Giovanni XXIII

Domenica 2 agosto avrà luogo a Rilievo la VII edizione della gimkana automobilistica «Giovanni XXIII». Possiamo dire che quest'anno questa edizione di questa gimkana, grazie all'instancabile entusiasmo del comitato organizzatore e soprattutto del suo presidente, signor Fazio, toccherà alti livelli. Infatti, come ci è stato comunicato, in virtù del successo e dell'affermazione che ha visto riscosso di anno in anno questa gimkana, il comitato nazionale di gimkane automobilistiche con sede in Bologna, ha deciso di fare partecipare alla finale nazionale di gimkana automobilistica che quest'anno si svolgerà a Piano del Voglio (Bologna) i primi sei concorrenti che si classificheranno alla gimkana di Rilievo. Ciò rappresenta senza dubbio un meritato premio per i suoi organizzatori e, perché no, un onore per la nostra provincia di Trapani, e per la Sicilia, che sino a quest'anno è stata rappresentata da un solo paese: Melilli (Siracusa).

Noi siamo certi che anche quest'anno, come del resto gli altri anni, una grande affluenza di pubblico proveniente da tutti i centri della provincia, farà da cornice a questo magnifico spettacolo, che siamo certi si svolgerà ancora una volta all'insegna della massima correttezza e sportività.

## SOCCORSO URGENTE

24 ore su 24 - "113"

L'Amministrazione delle Poste e delle Telecomunicazioni informa che dal 1° Luglio al 31 Agosto 1970 l'Ufficio P.T. di Trapani C.P. utilizzerà per l'obliterazione delle corrispondenze, anche una targhetta contenente la dicitura «Soccorso urgente 24 ore su 24-113».

I marcifolli potranno inviare per posta al predetto Ufficio oggetti di corrispondenza per la relativa bollatura. Gli invii di detti oggetti non potranno essere effettuati posteriormente al periodo di utilizzazione della targhetta.

La restituzione degli oggetti bollati sarà effettuata allo scoperto al termine delle operazioni di bollatura, tramite gli Uffici p.t. delle località di residenza dei mittenti, ovvero, se richiesta dagli interessati, per mezzo di plico raccomandato con tassa a carico dei destinatari.

## Ingresso gratuito per i turisti stranieri

L'Assessore Regionale del Trasporti, On. Ing. Salvatore Natoli, ha impartito opportune disposizioni a tutti gli Enti Provinciali per il Turismo ed alle Aziende Autonome di Cura, Soggiorno e Turismo della Sicilia, perché i turisti stranieri, dietro esibizione del passaporto personale e pagamento dei normali diritti erariali, abbiano ingresso gratuito a tutte le manifestazioni organizzate con l'intervento finanziario dell'Amministrazione regionale.

## Stanziate 6 milioni per l'«Estate Ericina»

L'Assessore Regionale del Turismo, delle Comunicazioni e dei Trasporti, On. Ing. Salvatore Natoli ha firmato il decreto per la manifestazione «Estate Ericina», per l'anno 1970 per la somma di lire 6 milioni. L'Azienda Autonoma di Soggiorno e Turismo di Erice è stata incaricata di organizzare e realizzare la predetta manifestazione.

## Grave lutto in casa Perrera

L'improvviso divampare di un inguaribile male ha stroncato, sabato scorso, all'età di 17 anni, l'esistenza di

## NUCCIO PERRERA

Al genitor il caro amico Saverio e Sig.ra Rosa Lombardo, al fratellino Stefano ed ai familiari tutti, addolorati per così grave perdita, il giornale «Trapani Nuova» esprime le più vive e sentite condoglianze.

# NOTIZIARIO AGRICOLO

## Le norme sul collocamento della manodopera agricola

A causa della emanazione quasi contemporanea di due leggi, una nazionale e l'altra regionale, regna un certo stato di confusione nel settore che non sa in effetti come regolarsi.

Nell'intento, quindi, di dare agli agricoltori una traccia sugli obblighi in vigore, qui di seguito elenchiamo alcune norme principali.

1) La manodopera agricola deve essere assunta unicamente tramite la locale Sezione del Collocamento. I datori di lavoro che non ottemperano a tale disposizione sono assoggettati con sanzioni amministrative del pagamento di una somma da lire 50.000 a lire 200.000 per ogni lavoratore assunto.

E' consentita l'assunzione diretta di parenti ed affini entro il terzo grado. In questo caso, il datore di lavoro ha l'obbligo di dare comunicazione dell'assunzione alla Sezione di Collocamento entro 30 giorni.

E' ammesso lo scambio

di manodopera.

La richiesta di manodopera deve essere inoltrata alla Sezione di Collocamento del territorio ove è sita l'Azienda, numerica per qualifica professionale e deve contenere l'indicazione della durata del rapporto di lavoro, ovviamente approssimativa.

Dovrà pure contenere la dichiarazione che il trattamento usato al lavoratore sarà quello previsto dai vigenti contratti collettivi di lavoro.

Entro otto giorni dallo avvenuto licenziamento il datore di lavoro dovrà provvedere a comunicarlo alla Sezione di Collocamento. Il datore di lavoro che omette la comunicazione di licenziamento è assoggettato alla sanzione amministrativa del pagamento della somma da lire 500 a lire 1.000 per ogni lavoratore e per ogni giornata di ritardo.

2) In caso di urgente necessità di manodopera e nel caso che la Sezione di collocamento non sia in

grado di evadere la richiesta del datore di lavoro, la assunzione può avvenire direttamente, però, entro otto giorni dall'avvenuta assunzione ne deve essere data comunicazione alla Sezione di collocamento ove il lavoratore è iscritto.

3) In base alla legge regionale è ammessa la chiamata nominativa sino a tre lavoratori. Quindi, in questo caso, la richiesta dovrà essere inoltrata alla Sezione di Collocamento anziché numerica e per qualifica, nominativa e per qualifica.

Si tenga presente che la legge regionale, oltre alle sanzioni amministrative, prevede la perdita del diritto ai contributi regionali per l'acquisto di macchinari, miglioramenti fondiari, ecc.

I datori di lavoro che dovessero incontrare difficoltà nell'adempimento dei suddetti obblighi, sono pregati di informarne l'Unione Agricoltori per i consigli particolari.

## Recenti decisioni della CEE sulla disciplina vitivinicola

Le recenti decisioni della CEE sull'organizzazione del mercato vinicolo sono state esaminate dalla Sezione nazionale vitivinicola della Confagricoltura, riunita sotto la presidenza del dr. Giannozzi. La Sezione ha discusso i regolamenti approvati, rilevando come il compromesso raggiunto tra le esigenze dei vari paesi produttori non ha certo

rappresentato l'accoglimento delle legittime aspettative dei produttori italiani. Il Governo Italiano deve pertanto evitare che gli ulteriori regolamenti applicativi e le concessioni allo studio per i paesi associati peggiorino la situazione, come purtroppo è accaduto in altri settori.

Per quanto riguarda i paesi associati e l'Algeria,

la Sezione ritiene indispensabile evitare che le facilitazioni tariffarie allo studio consentano l'introduzione di vini nell'area del Mercato comune a prezzi inferiori, di fatto, al prezzo di riferimento. Occorre evitare ogni intralcio alla libera circolazione nell'area comunitaria, in considerazione che questa rappre-

(Segue a pag. 4)

# RASIOM il maggior complesso di raffinazione della Esso al centro del Mediterraneo

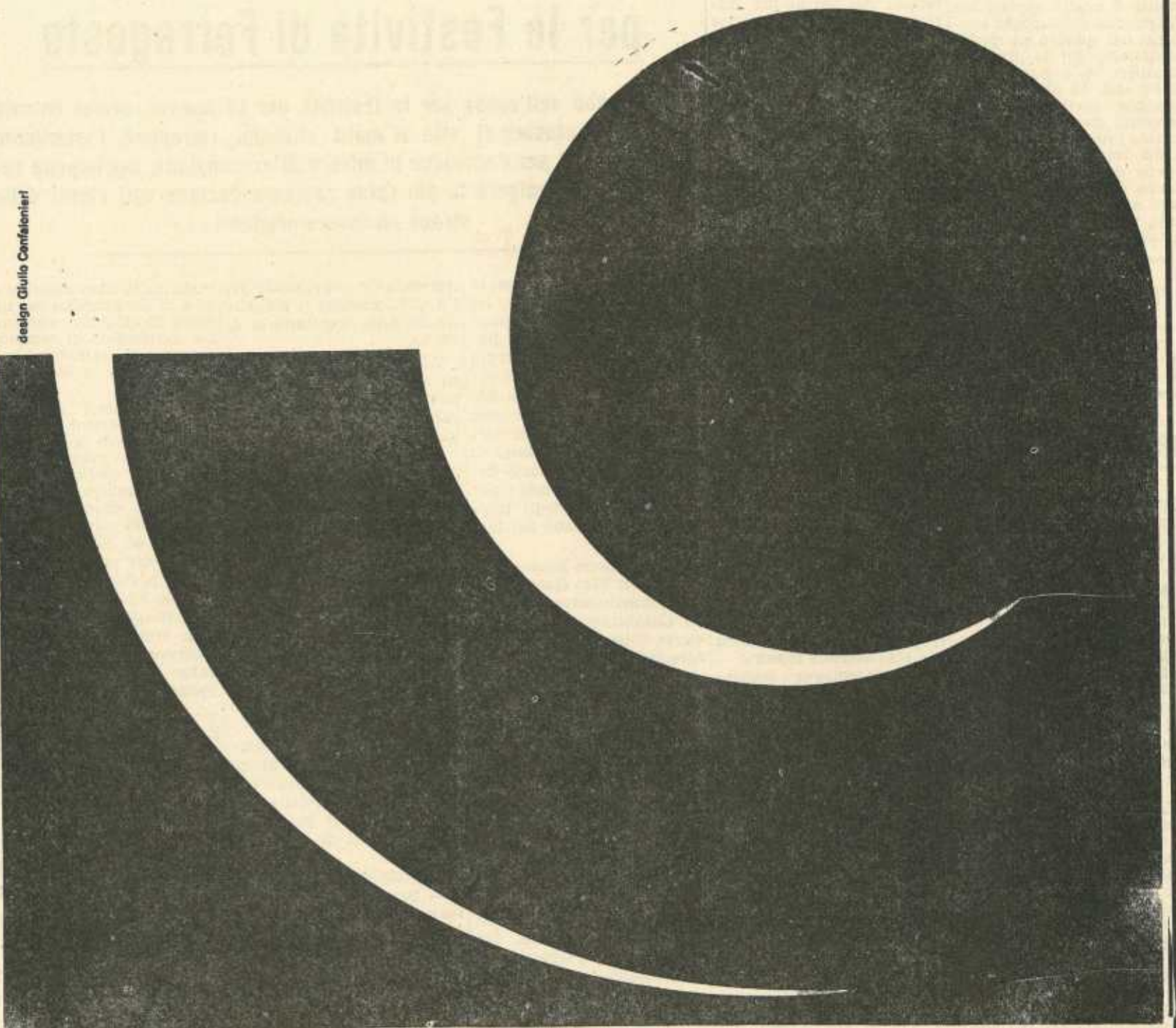

## TRAPANI NUOVA

Franco Manca Direttore

Antonino Schifano Direttore Responsabile

Vincenzo Adragna Condirettore

Redattore Capo

Antonio Gualano

Amministratore

Peppe Spezia

Aut autorizzazione Tribunale di Trapani - n. 66 del 30 Ottobre 1959

ABBONAMENTI Ordinario . . . L. 2.000 Speciale . . . L. 5.000 Sostenitore . . . L. 50.000

Per i tipi della STET

Stab. Tip. dell'Editore

A. Vento - Via G.B. Fardella - Tel. 2.24.01



