

CANTINA ERICINA

LA STORIA

All'inizio degli anni '70 la spontanea aggregazione di alcuni lungimiranti produttori agricoli di Custonaci, dà l'avvio ad una nuova realtà vitivinicola siciliana.

Operativa a tutti gli effetti dal 1976, oggi la Cantina Ericina, è un organismo cooperativo e raggruppa operatori viticoli e aziende ubicate per la maggior parte nel territorio agro ericino, fra i comuni di Custonaci, Buseto Palizzolo e Valderice.

In linea con la domanda del mercato all'ingrosso, sino ai primi anni novanta l'attività della Cantina è essenzialmente rivolta alla produzione di vini sfusi, ma nel 1992, inizia la svolta: si punta all'invecchiamento in botti di rovere e si inizia la vendita dei vini a dettaglio. Da questo momento in poi il viaggio per la riqualificazione infrastrutturale, tecnologica e qualitativa è intrapreso.

Il successo arriva nel 1999 e da allora sarà confermato ad ogni successiva edizione del Vinitaly: i prodotti dell'Ericina vengono, infatti, insigniti della Grande Menzione (Balio – Venere – Syrah), ad appena due anni di distanza dalla nascita della prima bottiglia.

Nel 2001 l'incorporazione della Cooperativa Agricola Trenta Salme, amplia la potenzialità lavorativa della Cantina, oggi in grado di lavorare circa 150.000 q.li di uva, così da consolidare una compagine sociale di 692 produttori viticoli, per una superficie vitata ragguagliata al conferimento di 1.226 ettari.

I TERRENI

I terreni coltivati a vigneto, da cui provengono le uve d'interesse della Cantina Ericina, sono tipici della media collina siciliana, con pendenze che, nella generalità dei casi, non superano il 15%.

Sotto il profilo strettamente pedologico sono ascrivibili ai *vertisuoli*, non mancano comunque forme associative come *vertisuoli-regosuoli* e/o *vertisuoli-suoli bruni*.

Dal punto di vista agronomico si tratta di terreni di medio impasto con tendenza all'argilloso, in cui è generalmente elevata la dotazione di potassio.

Ottima è la vocazionalità viticola.

I VIGNETI

Il panorama varietale delle uve lavorate è per il 70% a bacca bianca (Catarratto, Inzolia, Grecanico, Grillo) e per il 30 % a bacca rossa (Nerello mascalese, Frappato di Vittoria, Alicante Bouschet, Nero d'Avola). In tale contesto, assume rilevanza la fase di riconversione che sta attraversando la viticoltura del comprensorio, con l'incremento della varietà rosse internazionali, "innovative" per il territorio, come Merlot, Syrah, Cabernet Sauvignon, e Chardonnay per le varietà bianche.

L'allargamento del ventaglio della varietà di uve disponibili è l'imprescindibile premessa per la diversificazione dei prodotti che andranno in bottiglia, privilegiando, in sintonia con le esigenze di mercato, i vini monovarietali.

Con Decreto 20 ottobre 2004 del Ministero delle Politiche Agricole e Forestali a questo territorio e a questi vitigni è stata riconosciuta la Denominazione di Origine Controllata (DOC) "ERICE".

SOMMARIO

Presentazione	5
Dino Altese	
CU' VIVI VINU 'UN MORI CHIÙ	7
Giuseppe Coraci	
A LU VINU	9
Salvatore Crapanzano	
'A RACINA D'A MARCHISA	10
Alberto Criscenti	
VINNIGNA	12
QUANT'E' BEDDU 'U VINNIGNARI!	13
Antonino Fontana	
LA VINNIGNA DI 'NA VOTA	14
Francesco Leone	
AMURI A LA VINNIGNA	16
Vito Lumia	
PI LA FESTA DI LA RACINA E DI LU VINU	19
VIVA LU VINU!	22
Giovanni Mannino	
QUANNU ME' NANNU	24
Liborio Messina	
TEMPU DI VINNIGNA	26
Gaetano Saracino	
LU VINU	28
LA VINNIGNA	29

Francesco Savalli	
UN JORNU DI VINNIGNA	30
Marco Scalabrino	
VINU	32
Isidoro Spanò	
LI VINNIGNI	33
Vito Sottile	
TEMPU DI VINNIGNA	35
Giuseppe Stellino	
LU VINU SICULU	36
Giuseppe Vultaggio	
LU VINU FA...FIRRIARI	38
Dino D'Erice	
I VENDEMMIATORI DI SICILIA	42
Canti Siciliani Inediti	
NA STORIA ANTICA	46
LA VINNIGNA DI 'NA VOTA	48
LU BICCHERI GIUSTU	50
LODI A BACCU	53
Proverbi Siciliani	57
Indovinello	63
Cantina Ericina	
LA STORIA	65
I TERRENI	65
I VIGNETI	66

Vito Criscenti Dovital
Pensieri...
Olio su tela 40x60
Pinacoteca Comunale
di Buseto Palizzolo



Antonino Adragna
La vendemmia – Olio su tela 40x60
Pinacoteca Comunale di Buseto Palizzolo

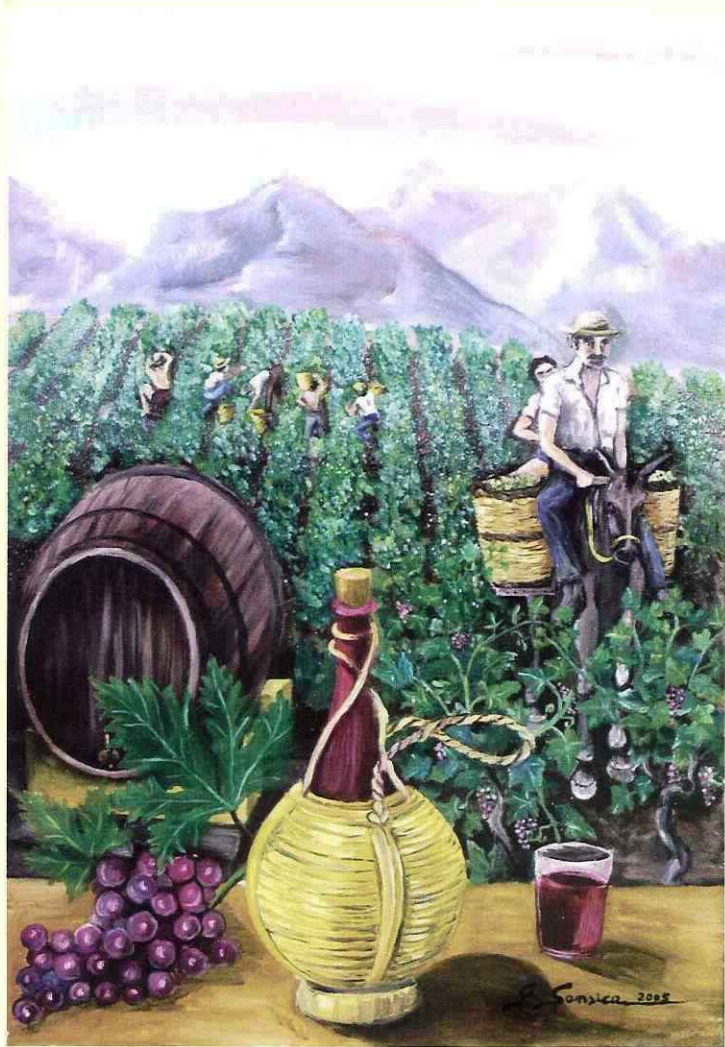

Giuseppe Sansica

Il vino – Olio su tela 40x60

Pinacoteca Comunale di Busetto Palizzolo

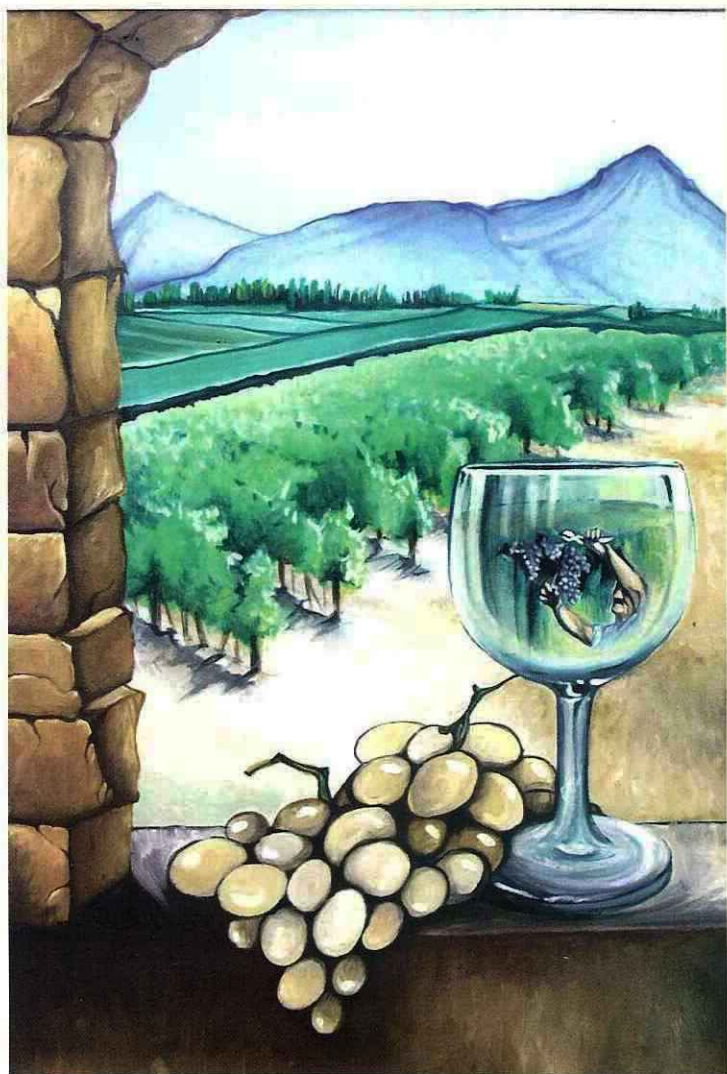

Giusy Todaro
L'essenza del vino – Olio su tela 40x60
Pinacoteca Comunale di Busetto Palizzolo

Dalla città della scienza la sapienza del vino.

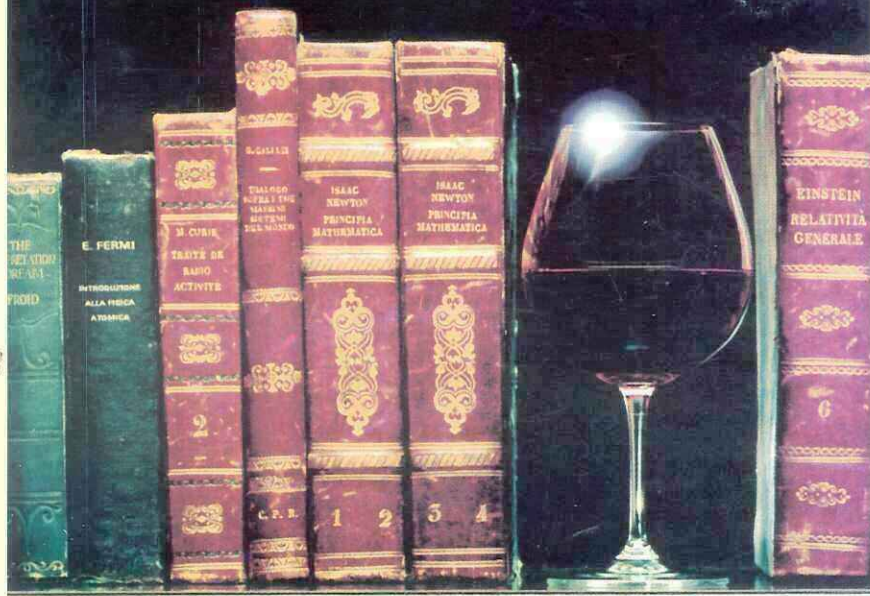

La linea Exordium

The Exordium line

Merlot - Nero d'Avola - Syrah

Cabernet Sauvignon - Chardonnay

Cantina Sociale Ericina

Società Cooperativa Agricola

Stabilimento ed Uffici:

Contrada Lentina

91015 CUSTONACI - Trapani (Italy)

Tel. +39 0923.576588 - 576575

Fax +39 0923.576767

Via Giallo, 3 - Tel. 0923.851388

91012 BUSETO PALIZZOLO (TP)



www.cantinaericina.it - info@cantinaericina.it

Sicilia