

Nuovo limite demaniale del Viale delle Sirene e concessioni di terreno in Piazza Cappuccini (oggi P.zza Gen. Scio)
 anno 1890

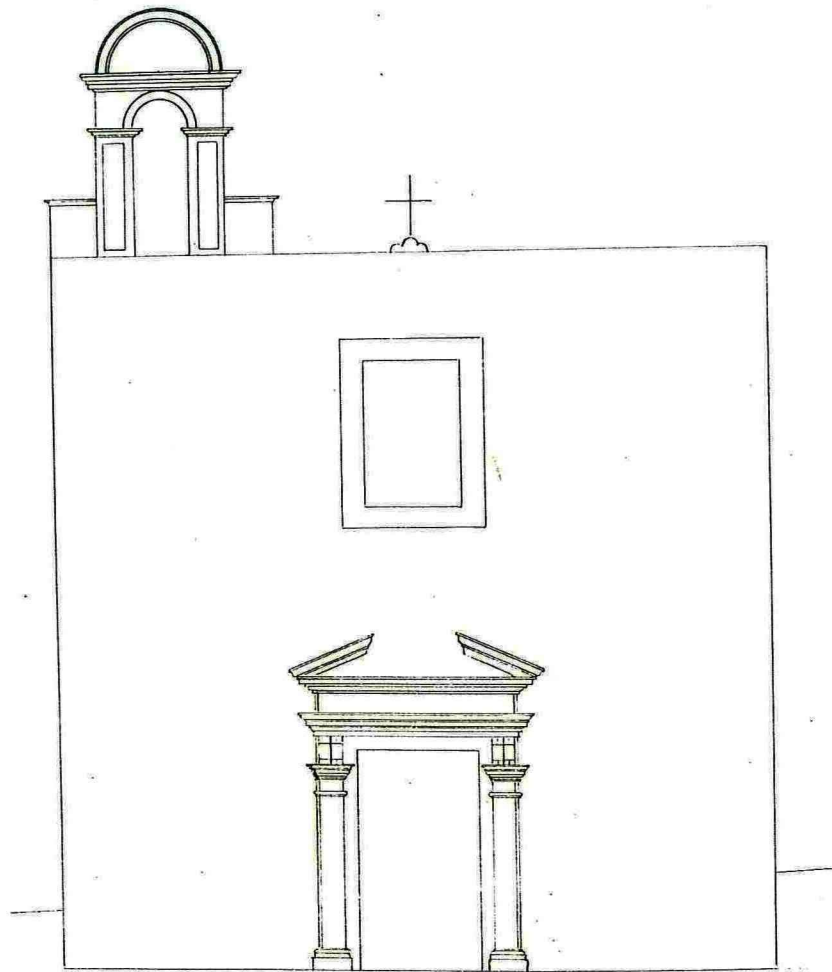

Prospetto della facciata della chiesa dei Cappuccini
anno 1897

Tavola 32.

Chiesa dei Cappuccini

Pianta

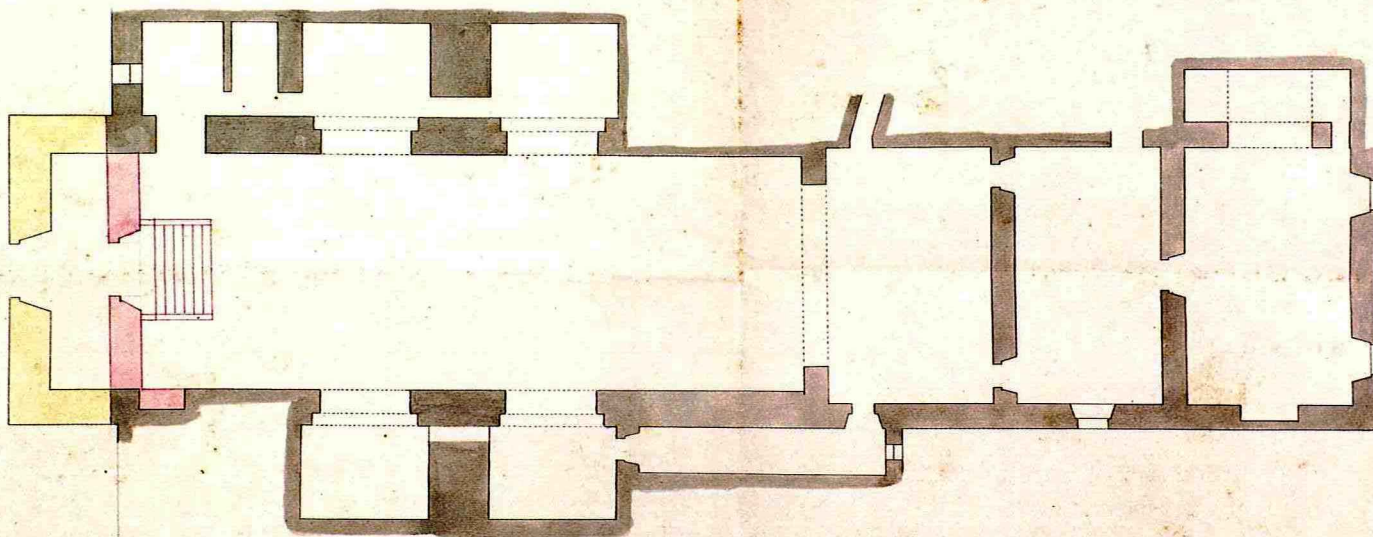

Scala 1:100.

Pianta della chiesa dei Cappuccini
anno 1897

Tavola 4:

Chiesa dei Cappuccini.

Sezione longitudinale

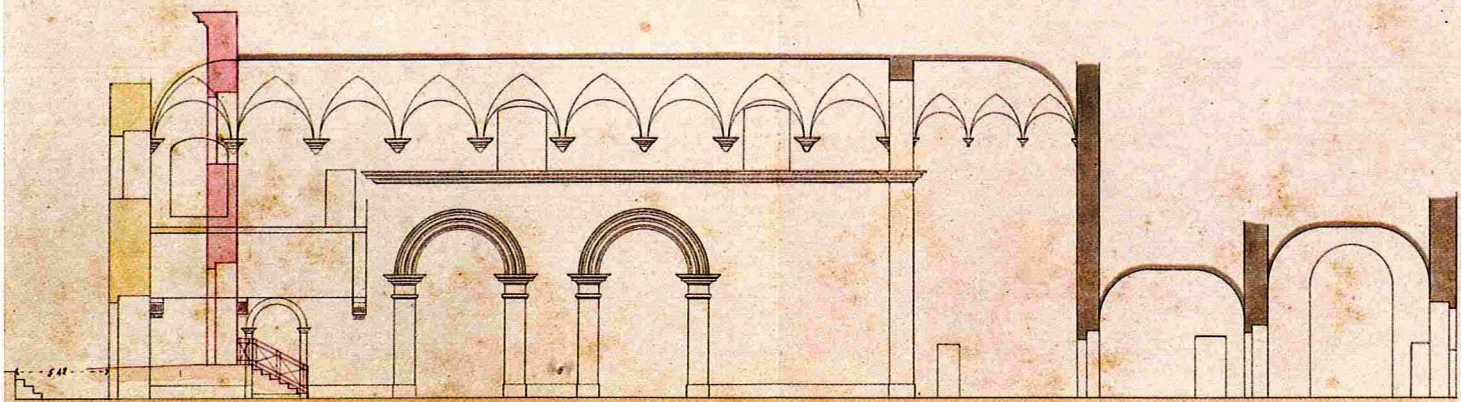

Scala 1:100.

Sezione longitudinale della chiesa dei Cappuccini
anno 1897

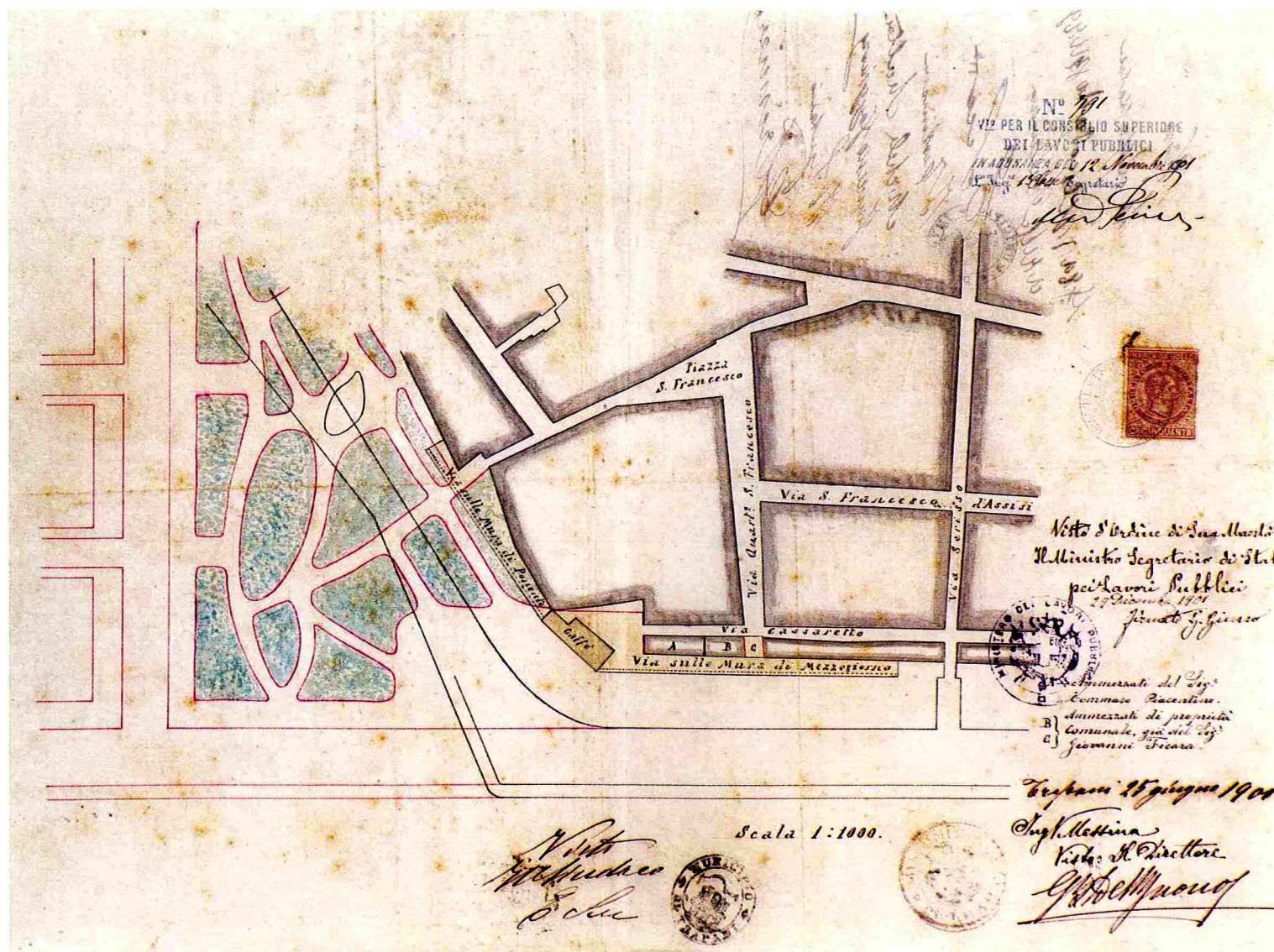

Demolizione, per esecuzione Regio Decreto, del terrapieno a mezzogiorno e ponente
anno 1900

Municipio di Trapani.

Ufficio Architettonico.

Progetto
di un belvedere
riducendo il bastione di S. Francesco.

Prospetto.

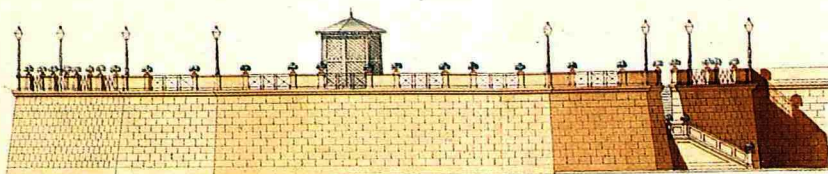

Pianta.

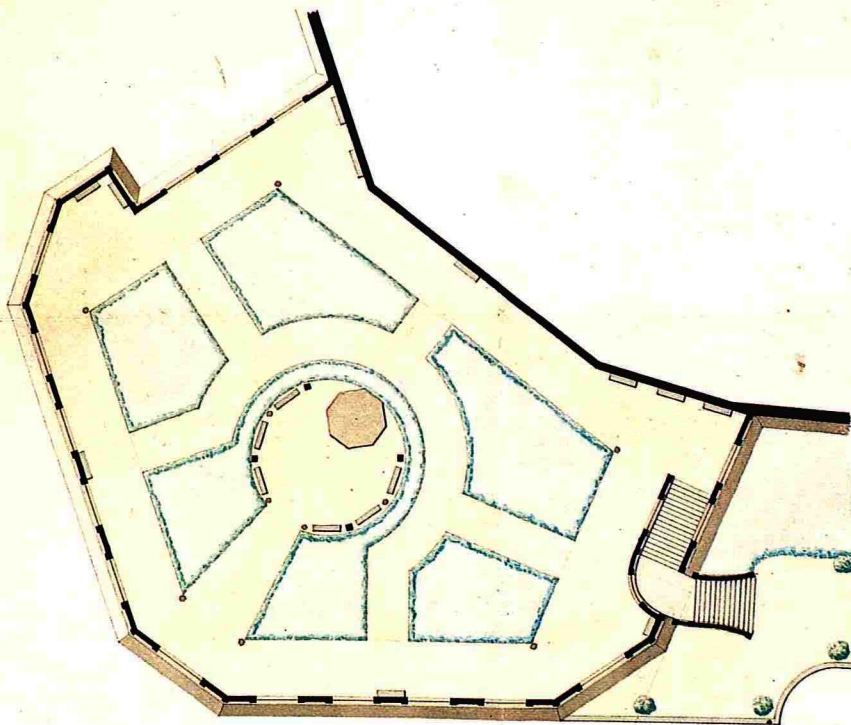

Scala di 2,205 p. m.

Trapani, 10 maggio 1871.

M. S. S. S. S. S.

Progetto della costruzione di un belvedere
sul bastione di San Francesco D'Assisi
anno 1871

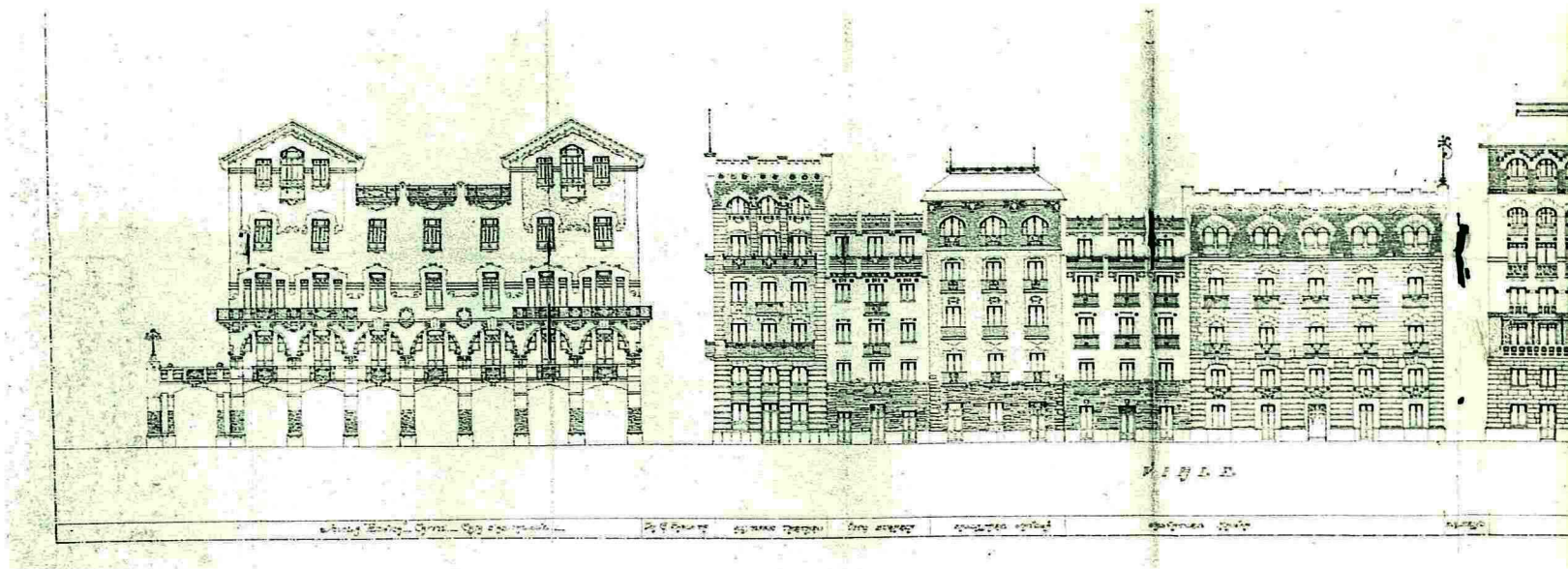

Progetto del piano regolatore di Viale Regina Elena
anno 1922

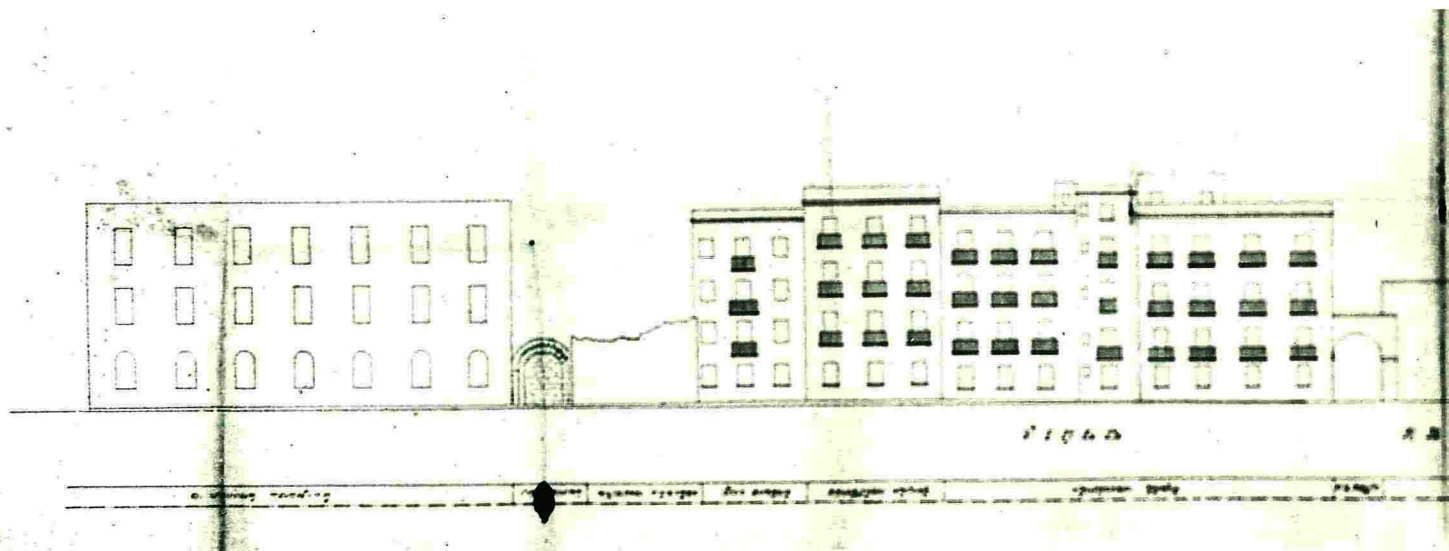

Progetto del piano regolatore di Viale Regina Elena
anno 1922

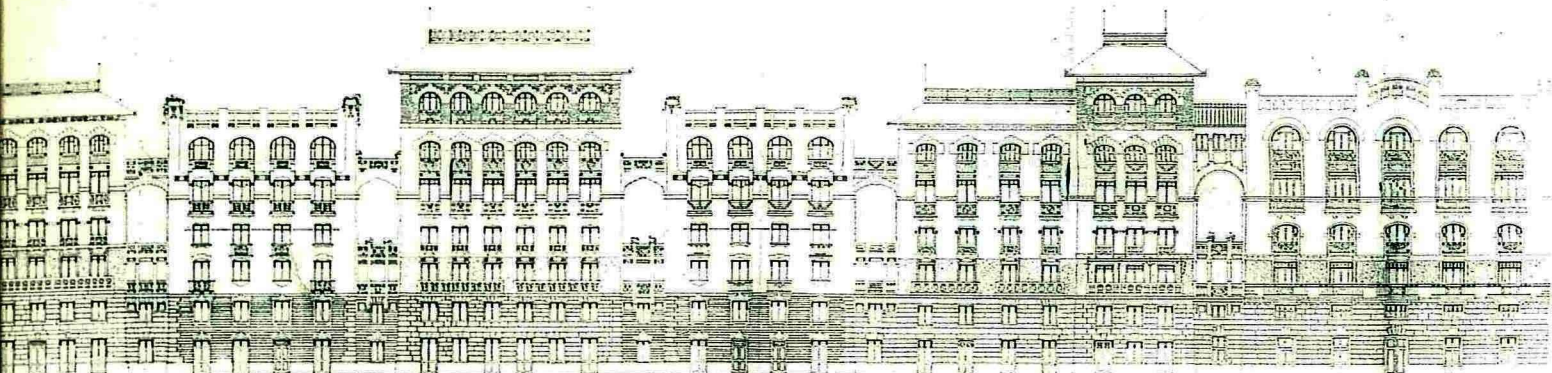

SECTION

SECTION

SECTION OF THE BUILDING

SECTION OF THE BUILDING

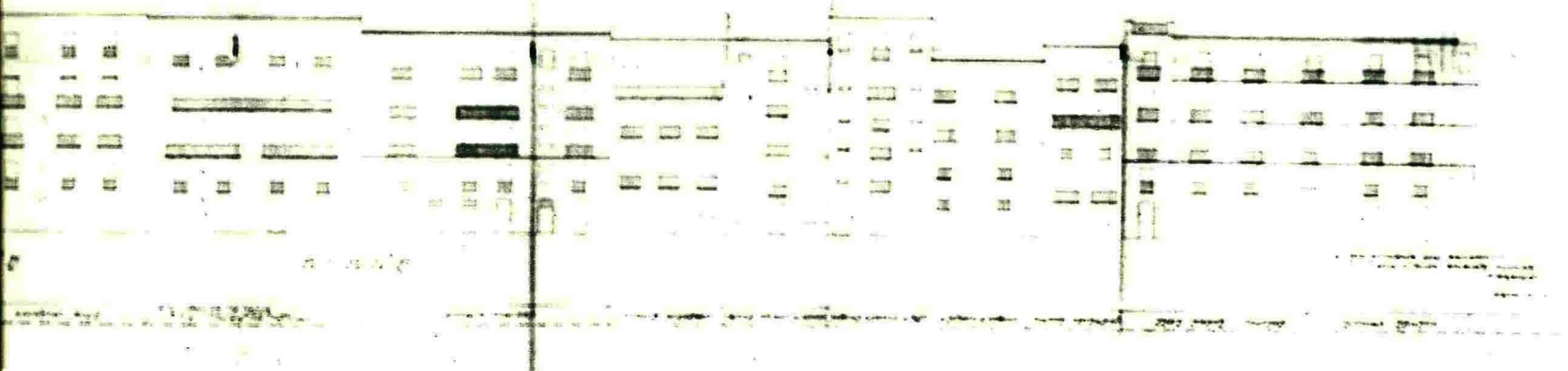

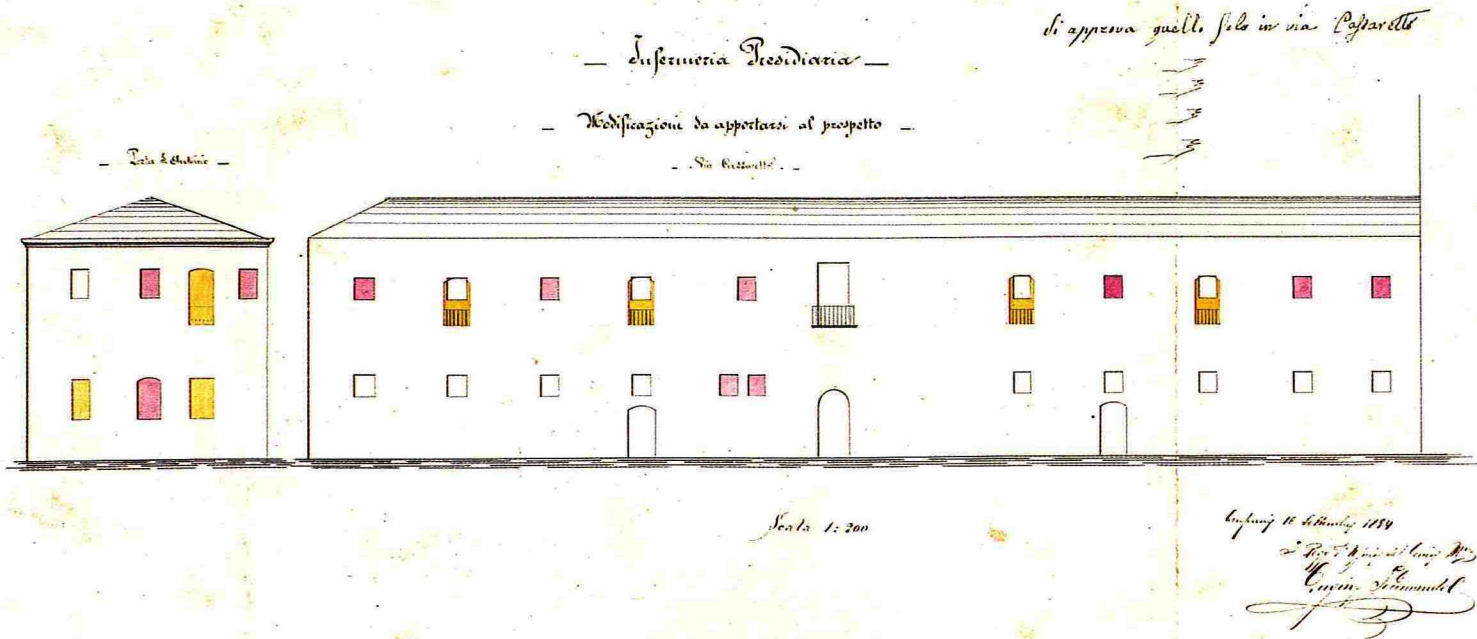

*Progetto di modifica al prospetto dell'infermeria Presidiana S. Sebastiano prospiciente Via Cassaretto
anno 1894*

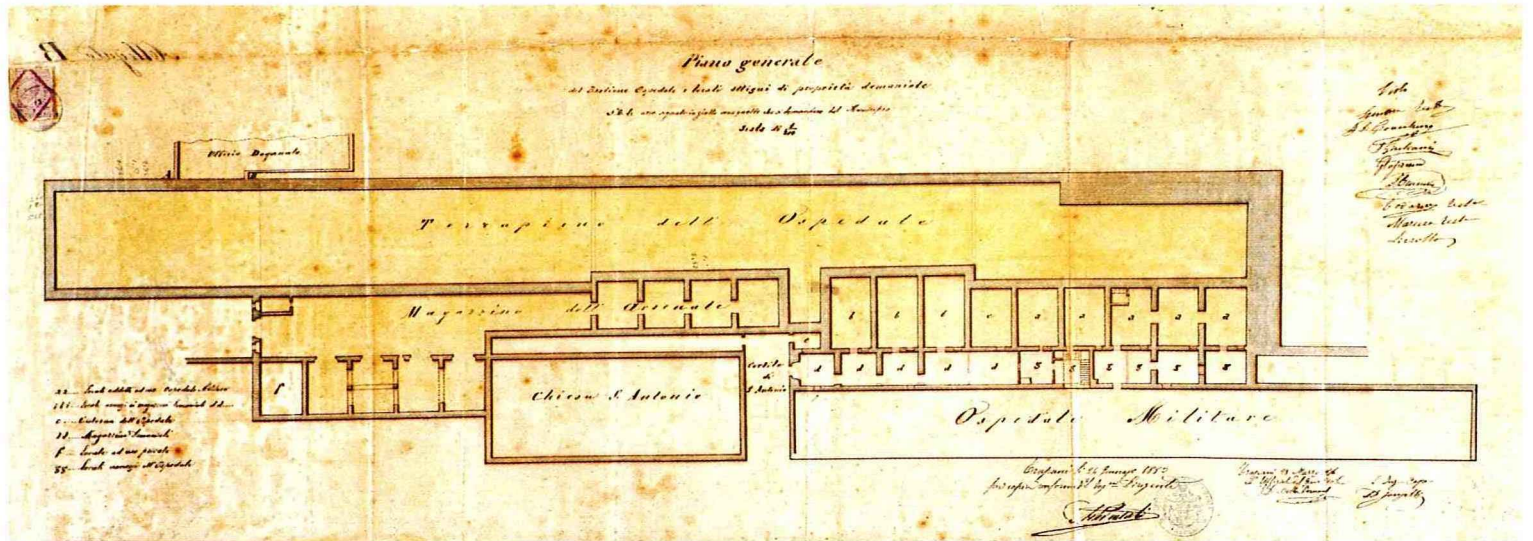

Piano Generale del Bastione dell'Ospedale S. Sebastiano e locali attigui
anno 1899