

Pianta di Via Biscottaj

Scala 1:500

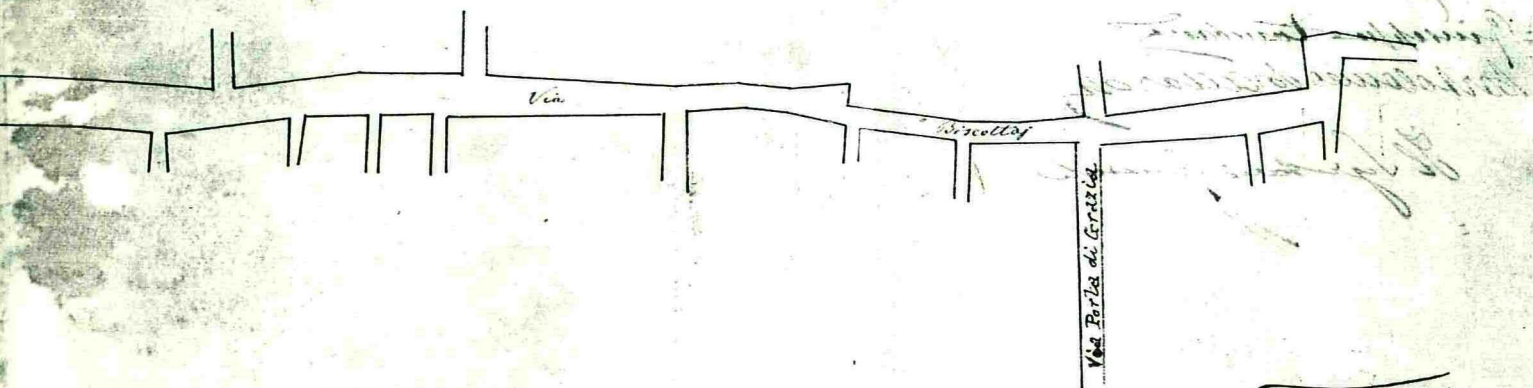

Trapani 27 Dicembre 1914
 G. Tinetti de' Landi
 V. M. V. Lupina

Trapani 1° febbraio 1915

Visto
 L'Ingegnere Capo Peggioriti
 Ufficio del Genio Civile di Trapani.
 Poggiani

Progetto per la scala al
loggione del Teatro

Pianta a livello dei camerini
al piano superiore

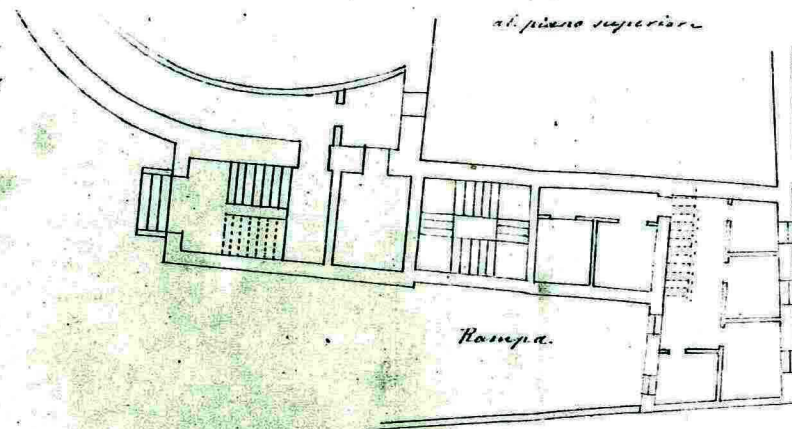

Pianta a livello del palcoscenico

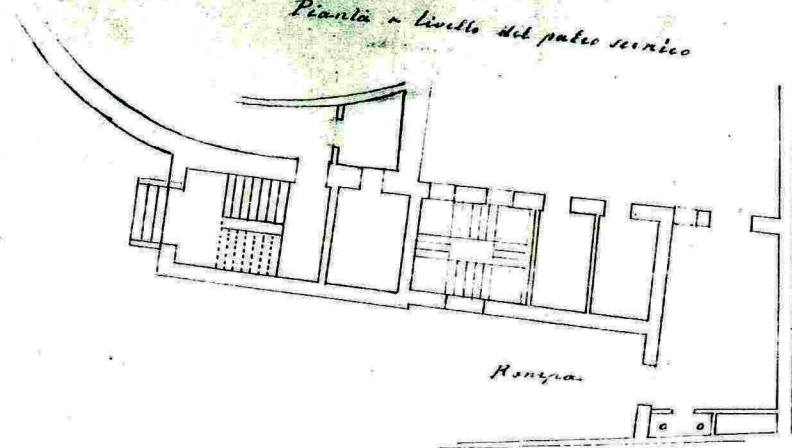

Scala lato del muro

Visto
V. V. V.

1. 1. 1.

Pianta del piano superiore e del livello del palcoscenico del Teatro Garibaldi

Piano superiore.

1. sito
2. di qual'habito
- Michele Genna
- 1.°

2. Costantino

H. Segretari Sp.

Piano della marina

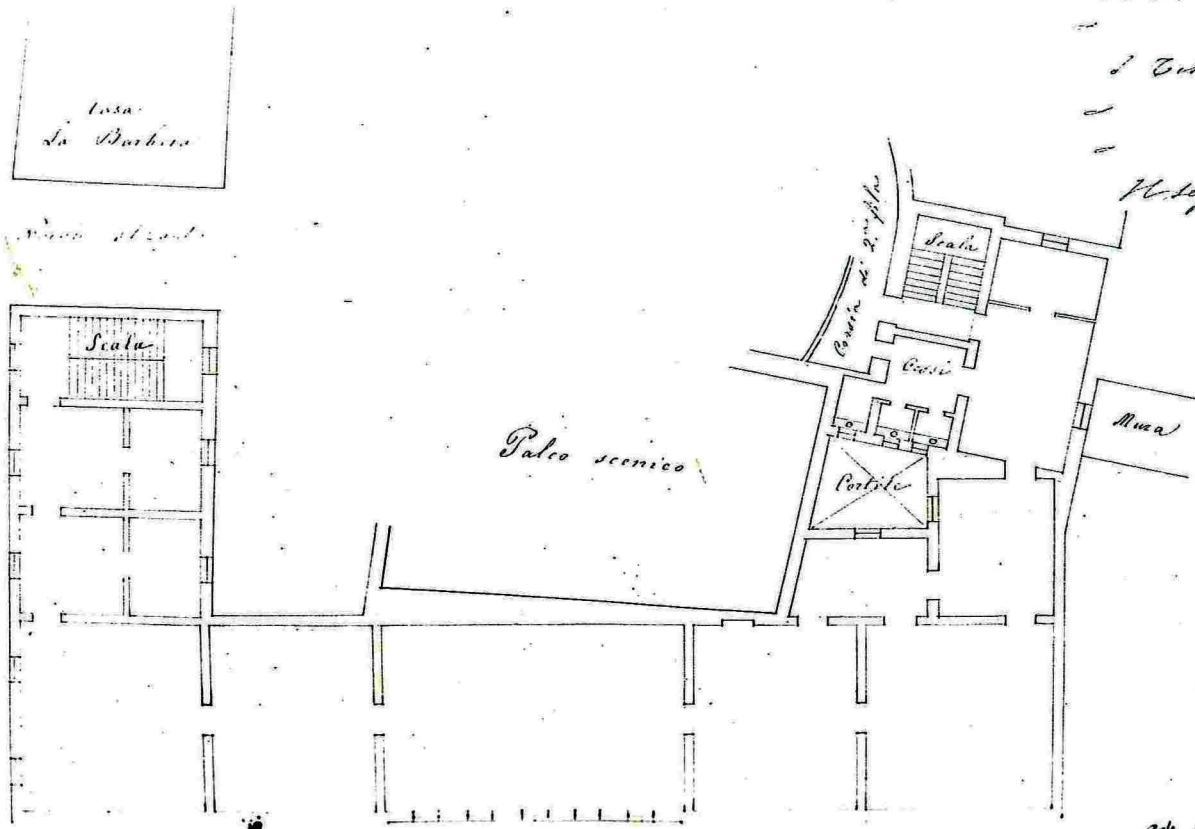

M. 1.°

Salotti

Piano superiore del Teatro Garibaldi

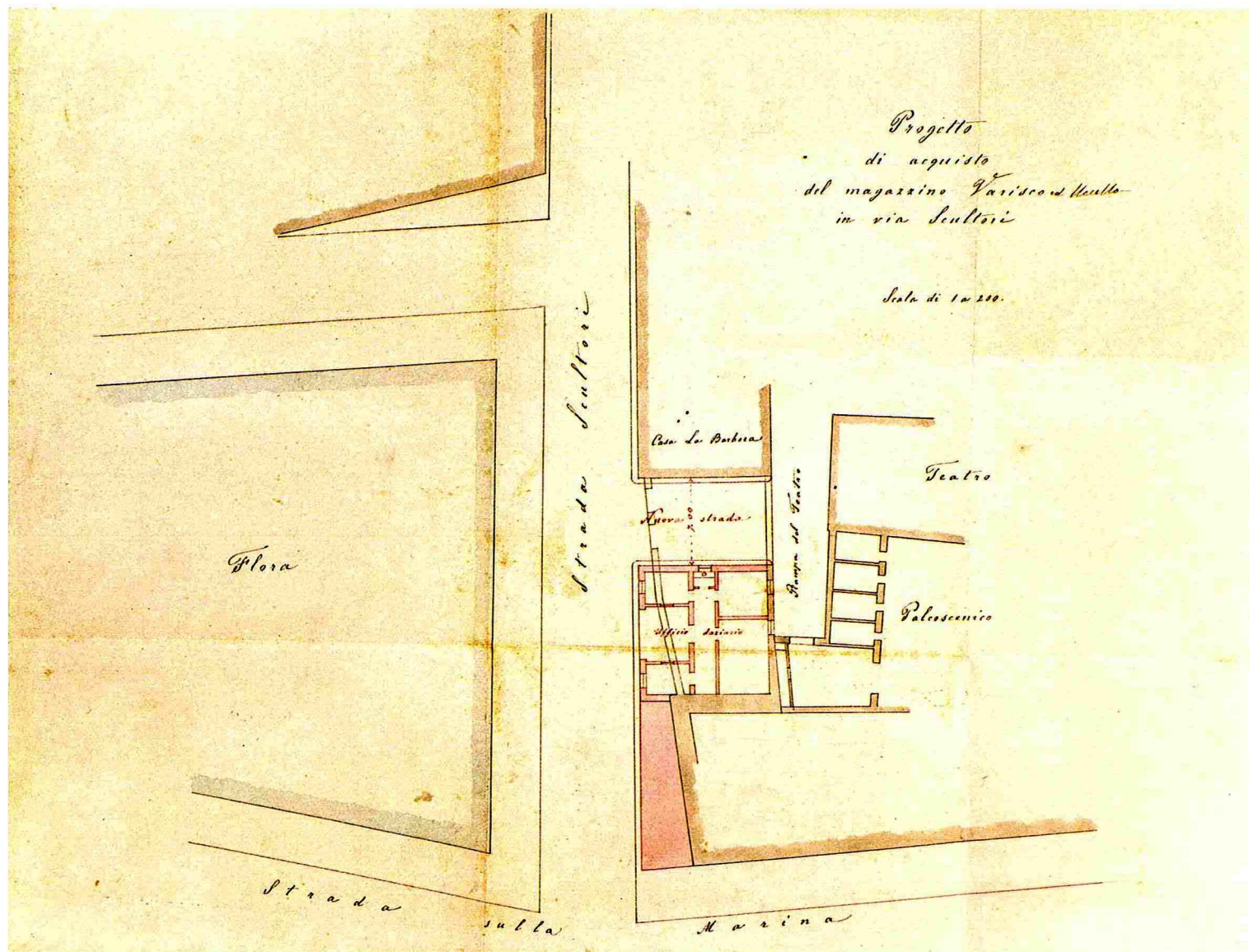

Palcoscenico del Teatro Garibaldi e progetto di acquisto di un negozio della Via Scultori (oggi Via Torrearsa)
anno 1879

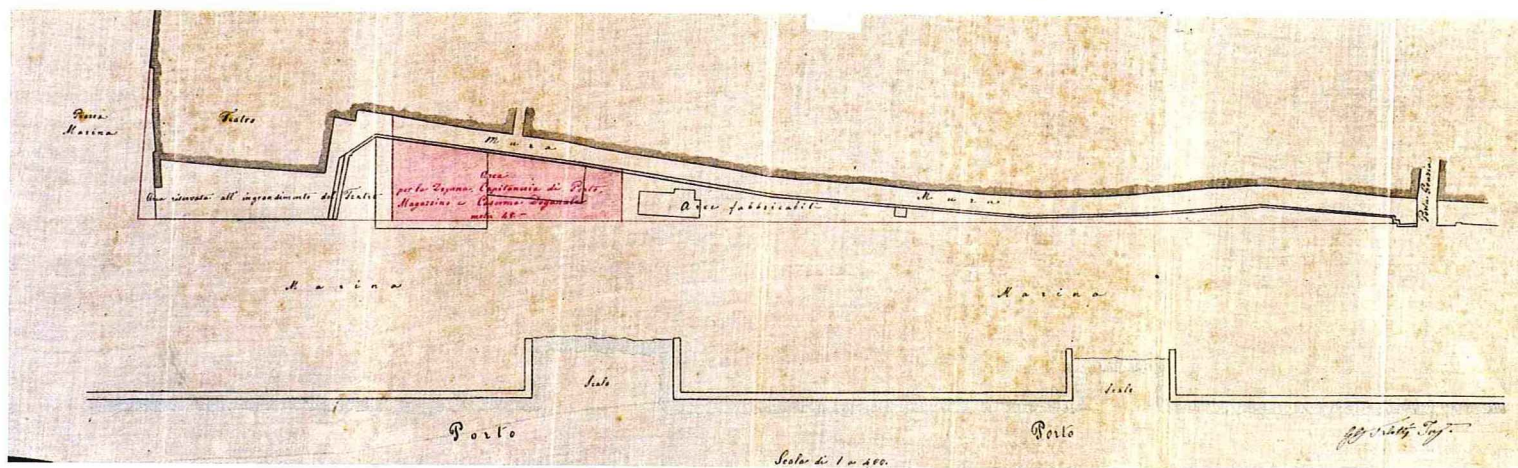

Progetto di ingrandimento del Teatro Garibaldi e allineamento della marina
anno 1900

Schema illustrativo del piano d'ingrandimento della Città di Trapani verso la Marina

Scala 1:500

- 1. - Xonacchio del Quir. Uria
- 2. C.D.R. - Casa de l'Amministrazione di Trapani sede all'Ufficio della Marina
- 3. E.C.H. - Casa di proprietà dell'Amministrazione della Marina che è letta per uso di scuola pubblica
- 4. E.D.B. - Casa di proprietà del Municipio che è letta per uso di scuola pubblica

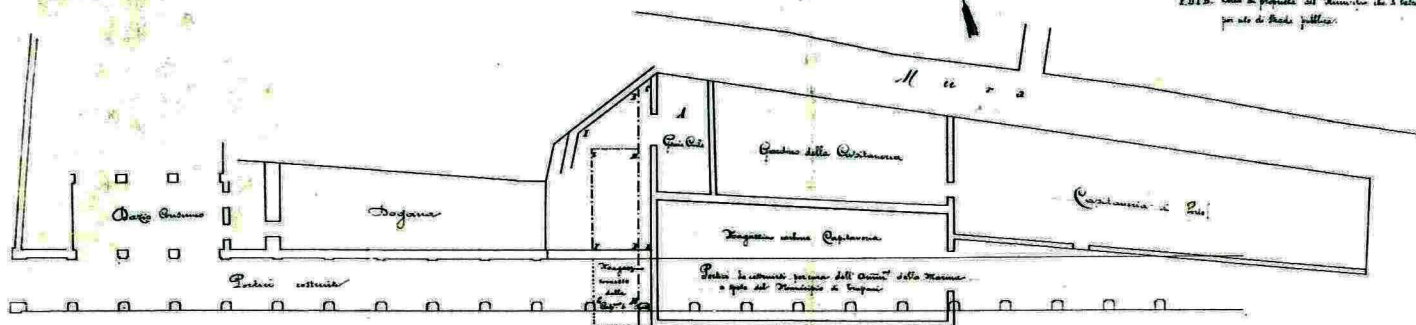

MARINA

Trapani 9 Marzo 1893

Il Cap. d'Amministrazione della Marina

Luigi Messina

Il Cap. d'Amministrazione Comunale

Tommaso Costantino
Indaco

Progetto del piano di ingrandimento della Città verso la marina
anno 1893

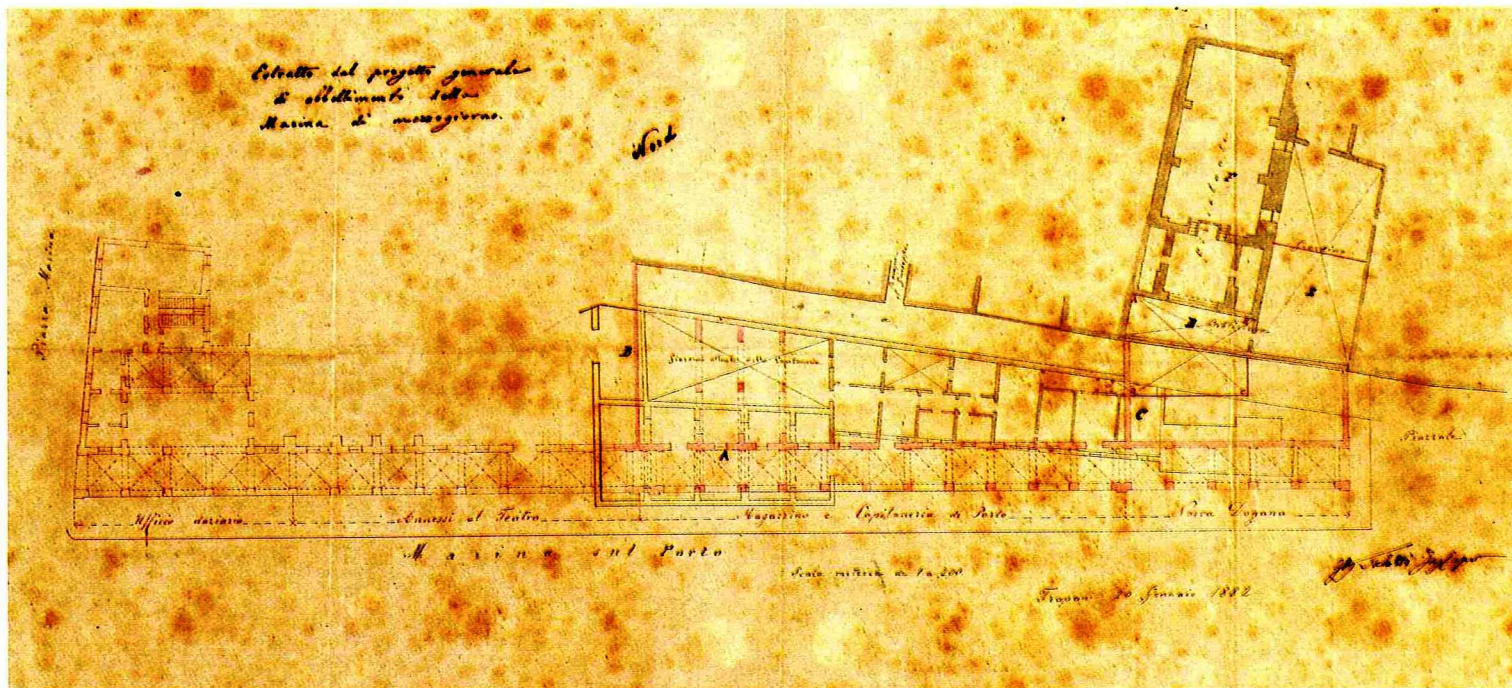

Prospetto di abbellimento della marina di mezzogiorno
anno 1882

Progetto della nuova Dogana di Crotone

PROGETTO PRINCIPALE

Scala di 1:200

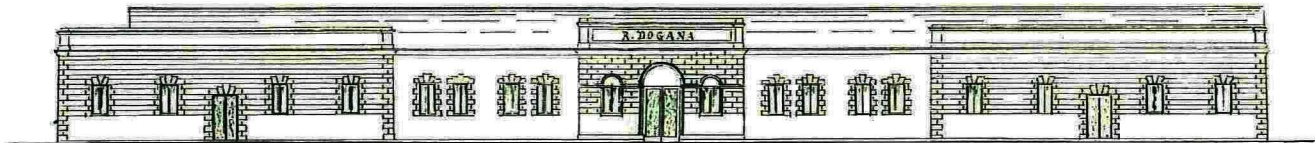

SPS Le porte laterali avranno l'ascotivato allo stesso livello
di quello delle finestre

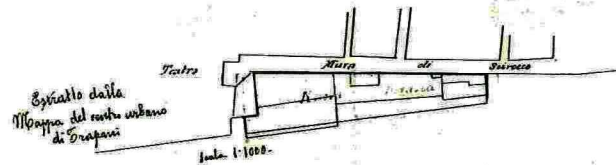

Porto

Crotone, 1 Settembre 1905

V. I. Ing. Capo

[Signature]

Ing. Ingegnere di Finanza

[Signature]

*Nuova Dogana di Capiani,
Prospetto principale -*

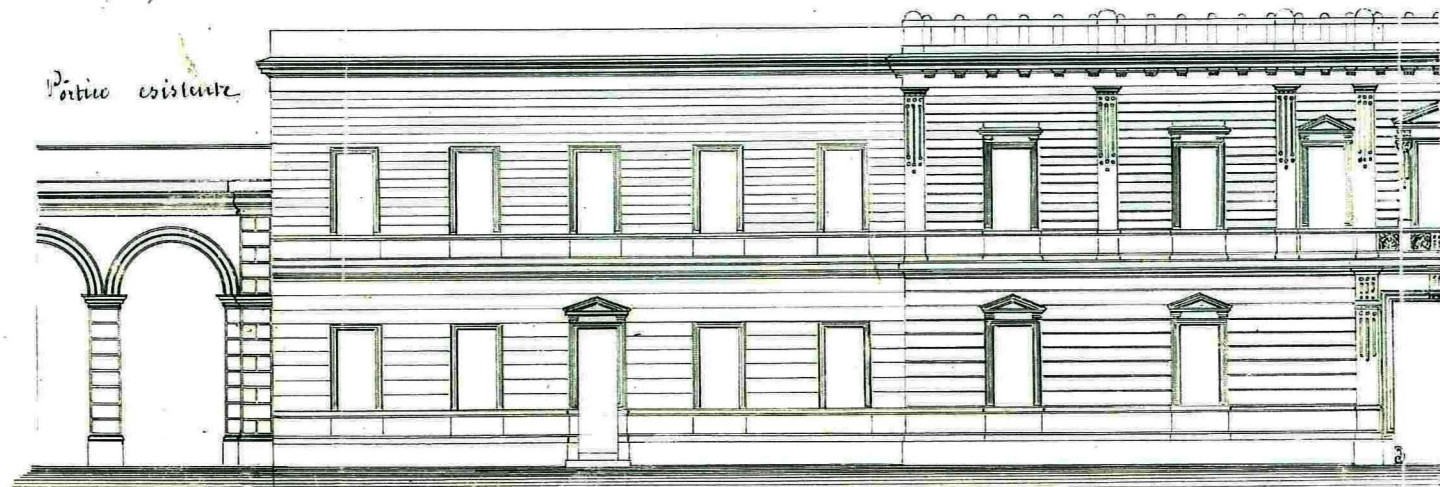

Scala 1:100

Viale Annunaglio Nauti

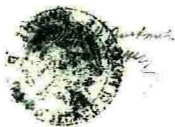

*L'Ingegnere di Finanza
G. G. G. G.*



*Prospetto principale della nuova Dogana
anno 1907*

Pianta
del primo piano dell'ex-convento S. Francesco di Paola con le modifiche
progettate

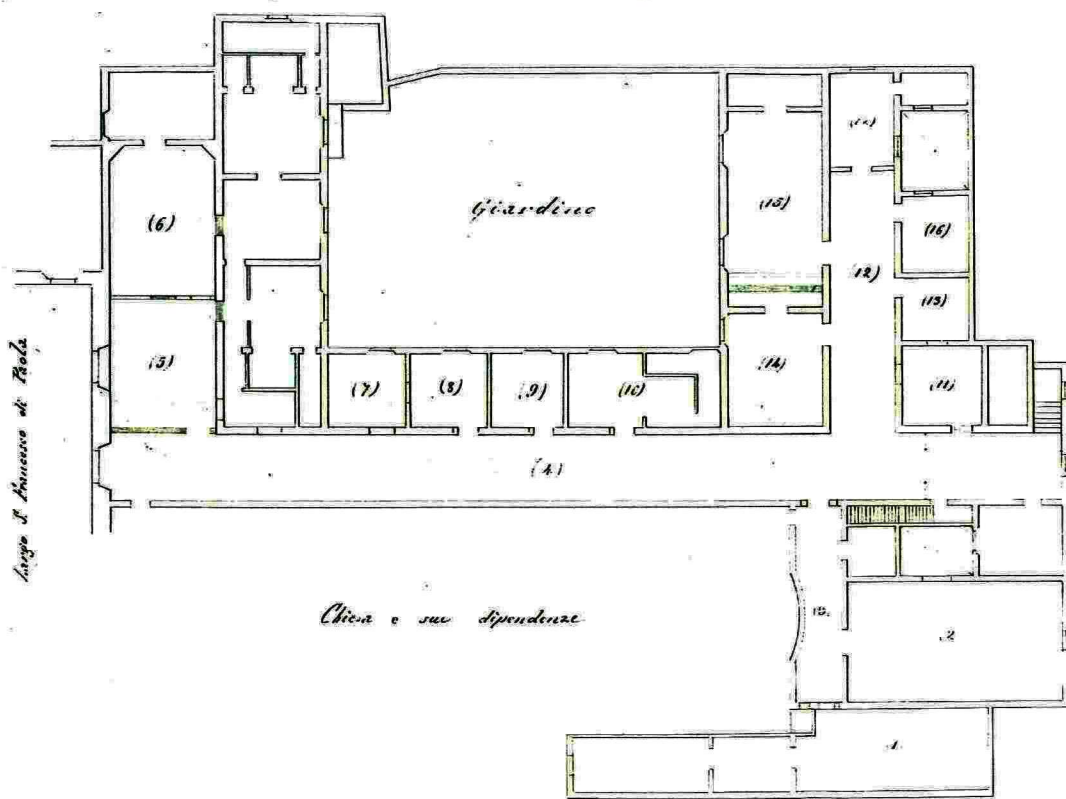

Scala $\frac{1}{200}$

Fig. n. 1. 20 maggio 1885

Arch. Gio. Battista...

Progetto di modifica del I° piano dell'ex Convento S. Francesco Di Paola
anno 1885