

## APPENDICE II

### STRADARIO DEL COMUNE DI VITA Elenco delle strade interne aggiornato al 1989

- Delibera Giunta Municipale n. 91 del 9/11/1928;
- Delibera Giunta Municipale n. 52 del 5/8/1933;
- Delibera Giunta Municipale n. 258 del 2/10/1943;
- Delibera Giunta Municipale n. 32 del 5/4/1957;
- Delibera Giunta Municipale n. 5 del 27/3/1966;
- Delibera Giunta Municipale n. 79 del 28/12/1979;
- Delibera Giunta Municipale n. 12 del 21/7/1981.

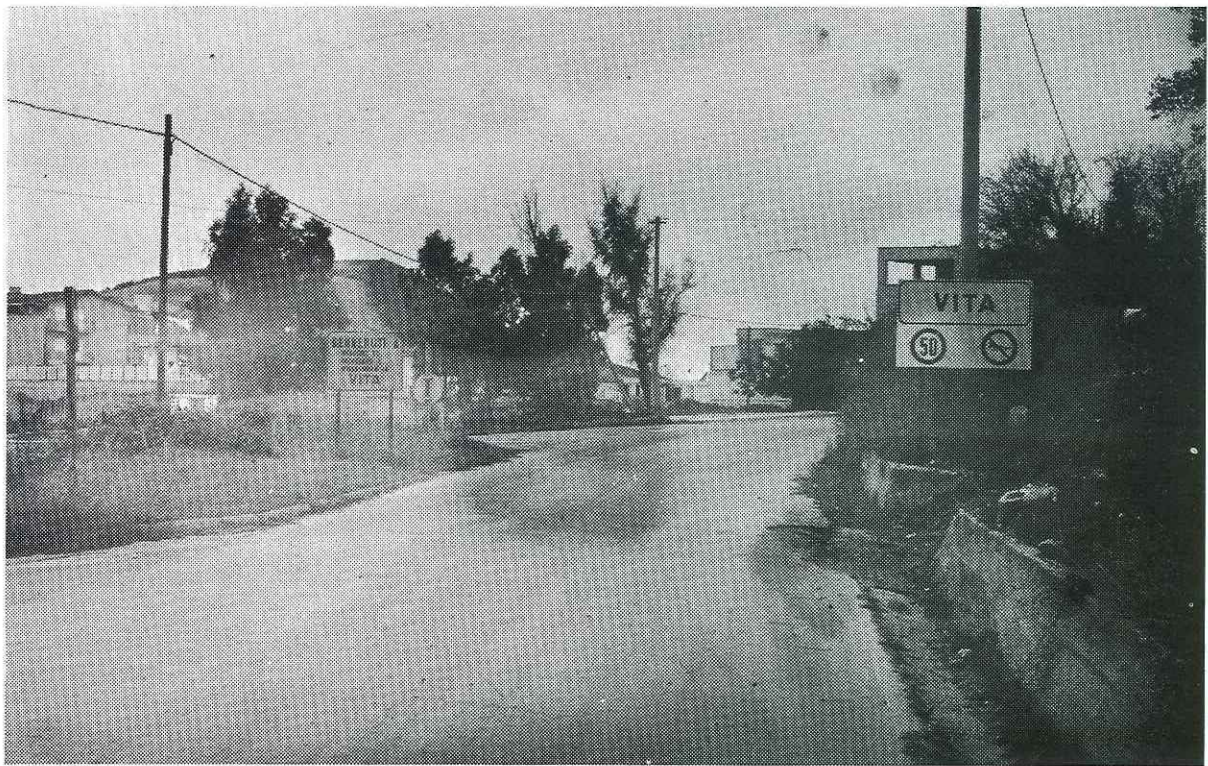

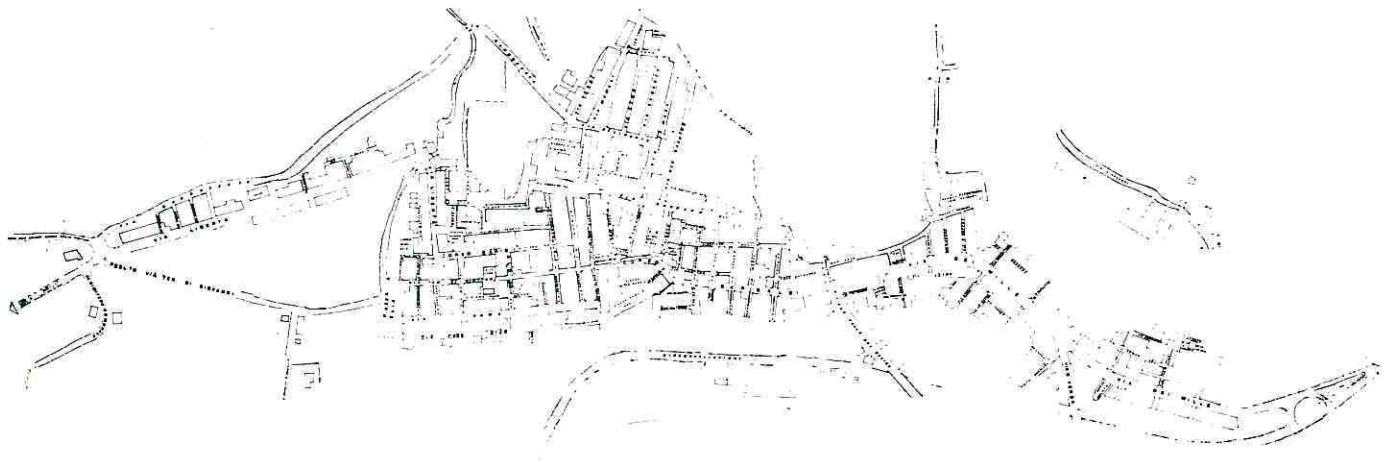

STRADARIO DEL COMUNE DI VITA  
aggiornato al 1989  
ELENCO STRADE INTERNE

Denominazione della strada	Estremi capisaldi e percorrenza	Vecchia denominazione
<p>VIA DEL CIMITERO</p> <p>PROLUNGAMENTO DI VIA LIBERTA'</p> <p>VIA CARROZZATA</p> <p>VIA LIBERTA'</p>	<p>Dal prolungamento di via Libertà al Cimitero comunale (c/da S. Rosalia).</p> <p>Da via Libertà all'incrocio con la statale 188/A.</p> <p>Da via Selinunte all'incrocio della provinciale Vita-Domingo.</p> <p>Dal corso Garibaldi al prolungamento di via Libertà.</p>	<p>Denominata viale delle Rimembranze in ricordo dei vitesi caduti nella guerra 1915-18. Successivamente, con delibera comunale del 1933, venne chiamata via F.lli D. e B. Perricone. Con delibera del 1943 è chiamata via Libertà.</p>



Denominazione della strada	Estremi capisaldi e percorrenza	Vecchia denominazione
VIA GORIZIA	Da via Libertà alla prov.le Vita-Domingo.	Prima via Orlando I - Poi via Rapallo fino al 1928.
VIA FIUME	Da via Libertà alla prov.le Vita-Domingo.	Prima via Renda - Poi via Lasagna fino al 1928.
VIA TRENTO	Da via Libertà alla prov.le Vita-Domingo.	Via Sanfilippo fino al 1928.
VIA TORQUATO TASSO	Da via Libertà alla prov.le Vita-Domingo.	Prima via Scalisi - Poi via Buffa fino al 1928.
VIA TRIESTE	Da via Libertà a via Simone.	Via Simone fino al 1928.
VIA SIMONE	In aperta campagna in tangente alla via Trieste.	
VIA F.SCO MONTANARI	Da via Libertà a via Libertà.	Via Stovigliai fino al 1928.
LARGO STOVIGLIAI	Da via Vallonello in aperta campagna.	
CORTILE RAPALLO	Da largo Stovigliai a corso Garibaldi.	
VIA VALLONELLO	Da cortile Rapallo a piazza A. Elia.	Via A. Elia fino al 1928.

Denominazione della strada	Estremi capisaldi e percorrenza	Vecchia denominazione
PIAZZA AUGUSTO ELIA PROLUNGAMENTO VIA T. DI GIOVANNI VIA NICOLO' FABRIZI	Da via Vallonello a via F. Riso. Da piazza Elia al prol. di via Libertà. Da cortile Rapallo a via Ten. Di Giovanni.	Via Schiacchitano fino al 1928.
CORTILE SCIACCHITANO	Inizio della via N. Fabrizi.	
VIA TEN. DI GIOVANNI	Da piazza Elia a corso Garibaldi.	Prima via Surdi fino al 1928 - Poi via Balilla fino al 1943.
VIA FRA' PANTALEO	Da via Roma a via Ten. Di Giovanni.	Via Voi fino al 1928.
VIA F.LLI SANT'ANNA	Da via Roma a via Ten. Di Giovanni.	Via Triolo fino al 1928
VIA MATTEOTTI	Da via Roma a corso Garibaldi.	Prima salita Municipio fino al 1928 - Poi via sac. Bartolomeo Perricone fino al 1943.
CORTILE F.LLI SANT'ANNA VIA UGO BASSI CORTILE SURDI	Inizio via f.lli Sant'Anna. Da via Matteotti a via N. Sauro. Inizio da via Ten. Di Giovanni.	Via Marchello fino al 1928.

Denominazione della strada	Estremi capisaldi e percorrenza	Vecchia denominazione
CORT. GIACOMO LEOPARDI	Inizio via U. Bassi.	Prima cortile Marchello II - Poi c. Bagilleri fino al 1928.
VIA NAZARIO SAURO	Da corso Garibaldi a via F. Riso.	Via Nuova fino al 1928.
CORTILE VIA NUOVA	Inizio da via N. Sauro.	
CORTILE ALFIERI	Inizio da via N. Sauro.	Prima cortile Marchello I - oi cortile Leo fino al 1928.
VIA ROMA	Da piazza A. Elia a via Ten. Cappello.	Via Piazza fino al 1928.
VIA FRANCESCO RISO	Da piazza A. Elia a via Ten. Cappello.	Via Bocceria fino al 1928.
VIA TUSA	Da via Riso in aperta campagna.	
CORTILE GIOVANNI PASCOLI	Inizio via Roma.	Prima vicolo Merlo - Poi vicolo Scuderi fino al 1928.
VIA GUGLIELMO OBERDAN	Da corso Garibaldi a via Roma.	Via D'Angelo fino al 1928.
VIA CESARE BATTISTI	Da corso Garibaldi a via Roma.	Via Marchese fino al 1928.
VIA TEN. CAPPELLO	Da corso Garibaldi a via F. Riso.	Via Farmacisti fino al 1928.

Denominazione della strada	Estremi capisaldi e percorrenza	Vecchia denominazione
PIAZZA SAN FRANCESCO	Da corso Garibaldi a via U. Pedotti.	Prima piazza S. Francesco - Poi Piazza XXVIII Ottobre dal 1933 al 1943.
CORSO G. GARIBALDI	Da via Libertà a via dei Mille.	
VIA ULISSE PEDOTTI	Da piazza S. Francesco a via Cairoli.	Via Monaco fino al 1928.
VIA DANTE ALIGHIERI	Da via U. Pedotti a via Ruggero VII.	Via Paradiso fino al 1928.
VIA ROSOLINO PILO	Da via Libertà a via D. Alighieri.	Prima via Paradiso I - Poi via Orto fino al 1928.
VIA VINCENZO ORSINI	Da via R. Pilo in aperta campagna.	Vicolo Orto fino al 1928.
CORTILE MONACO	Inizio da corso Garibaldi.	
CORTILE SCADUTO	Inizio da corso Garibaldi.	
CORTILE GIOSUE' CARDUCCI	Inizio via Cairoli.	Prima cortile Gassirà - Poi vicolo Marchello fino al 1928.
VIA CAIROLI	Da via Ruggero VII a corso Garibaldi.	Via Gassirà fino al 1928.



Denominazione della strada	Estremi capisaldi e percorrenza	Vecchia denominazione
VIA CAVOUR	Da via Ruggero VII a corso Garibaldi.	Via Leone fino al 1928.
VIA ARMANDO DIAZ	Da via Ruggero VII a corso Garibaldi.	Via Romano fino al 1928.
VIA FRANCESCO CRISPI VIA RUGGERO SETTIMO (VII)	Da corso Garibaldi a via A. Diaz. Da via D. Alighieri a via L. Martignoni.	Via Matrice fino al 1928.
P.ZZA BARONE VITO SICOMO	Da via Ruggero VII a via Selinunte.	Largo Baronale fino al 1928.
LARGO BARONALE	Inizio da piazza Barone V. Sicommo.	
VIA GIUSEPPE VERDI	Da via Selinunte a via Renda.	Via Orlando fino al 1928.
VIA RENDA	Da via Verdi a via Gen. Cascino.	
VIA TRIOLO	Da via Renda alla prov.le Vita-Domingo.	
VIA GRAZIA	Da via Renda a via Triolo.	
VIA GOFFREDO MAMELI	Da via Renda a via Selinunte.	Via Triolo fino al 1928.

Denominazione della strada	Estremi capisaldi e percorrenza	Vecchia denominazione
VIA ETNA	Da via Renda a via Selinunte.	Via Simone fino al 1928.
VIA SEGESTA	Da via Renda a via Selinunte.	Via Grazia fino al 1928.
VIA SELINUNTE	Da via Carrozzata a via La Masa.	Via Accardo fino al 1928.
VIA LA MASA	Da via Renda a via Ruggero VII.	Via Bocina fino al 1928.
VIA GEN.LE CASCINO	Da via Renda a via Ruggero VII.	Via Comune fino al 1928.
VIA DEL COMUNE	Da via Ruggero VII a via Gen. Cascino.	
VIA ARCHIMEDE	Da via Selinunte a via Ruggero VII.	Via Poveri fino al 1928.
VIA GIACINTO CARINI	Da via Selinunte a via Ruggero VII.	Via Ippolito fino al 1928.
VIA GIOVANNI MELI	Da via Selinunte a via Colombo.	Vicolo Ippolito fino al 1928.
VIA CRISTOFORO COLOMBO	Da via La Masa a via G. Carini.	Prima cortile Ippolito - Poi via Bocina fino al 1928.
CORTILE MATRICE	Inizio da via Ruggero VII.	
VIA RAFFAELLO SANZIO	Da via Gen. Cascino a via P. Sir-tori.	Via Comune in direzione Calata-fimi fino al 1928.

Denominazione della strada	Estremi capisaldi e percorrenza	Vecchia denominazione
VIA PIETRO SIRTORI	Da via Ruggero VII a via R. Sanzio.	Prima cortile Matrice II - Poi via Isca fino al 1928.
VIA GIUSEPPE MAZZINI	Da via Ruggero VII a corso Garibaldi.	Salita Purgatorio fino al 1928.
CORTILE RIZZO	Inizio via G. Mameli.	
CORTILE AGUECI	Inizio via G. Mazzini.	
CORTILE BRUNO	Inizio via G. Mazzini.	
CORTILE ROMANO	Inizio da via Mazzini.	
CORTILE PURGATORIO	Inizio da via Mazzini.	
VIA CIRO MENOTTI	Da via Ruggero VII a piazza Vespri.	Via Palmeri fino al 1928.
PIAZZA VESPRI	Da via Mazzini a via C. Menotti.	Piazza Purgatorio fino al 1928.
CORTILE TRINACRIA	Da piazza Trinacria a piazza N. Nasi.	
PIAZZA TRINACRIA	Da cortile Trinacria a piazza N. Nasi.	Via Modica fino al 1928.

Denominazione della strada	Estremi capisaldi e percorrenza	Vecchia denominazione
PIAZZA NUNZIO NASI	Da via Riso a via C. D'Alcamo.	
VIA CIULLO D'ALCAMO	Da piazza N. Nasi a corso Garibaldi.	Via Valanga fino al 1928.
VIA SAN SEBASTIANO	Da piazza N. Nasi a corso Garibaldi.	
VIA DI BLASI	Da piazza N. Nasi a via Voltur- no.	
VIA VOLTURNO	Da corso Garibaldi in aperta campagna.	Via S. Sebastiano fino al 1928.
VIA ISONZO	Da via Ruggero VII a corso Garibaldi.	Via Sanci fino al 1928.
C.LE ANT. DA MESSINA	Inizio da via Isonzo.	Cortile Ditta fino al 1928.
VICOLO D'ANZEGLIO	Inizio della via Isonzo.	Vicolo Pace fino al 1928.
VIA LEONARDO DA VINCI	Da via Isonzo a via Piave.	Via Pace fino al 1928.
VIA ALESSANDRO VOLTA	Da via L. Da Vinci a corso Garibaldi.	Via Mannone fino al 1928.
VIA VINCENZO BELLINI	Da via Isonzo a via L. Martigno- ni.	Via Napoli fino al 1928.

Denominazione della strada	Estremi capisaldi e percorrenza	Vecchia denominazione
VIA FEDERICO II VIA MEZZAPELLE	Da via Isonzo a via Mezzapelle. Da via Bellini a via Ruggero II.	Vicolo Sanci fino al 1928.
VIA RUGGERO II	Da corso Garibaldi a via Pasubio.	Prima via Trappeto - Poi via Pizzolato fino al 1928.
VIA PIAVE	Da via Ruggero VII a corso Garibaldi.	Via Ponzo fino al 1928.
VIA PASUBIO	Da via Ruggero VII a corso Garibaldi.	Via Cappello fino al 1928.
VIA MONTE GRAPPA	Da via Ruggero II a corso Garibaldi.	Via Galifi fino al 1928.
VIA PALESTRO	Da via V. Bellini a corso Garibaldi.	Via Vattiata fino al 1928.
VIA FRANCESCO PETRARCA	Da via Monte Grappa a via Centimoli.	Via Centimoli fino al 1928.
CORTILE VOLTURNO VIA NINO BIXIO	Inizio dalla via Volturno. Da corso Garibaldi in aperta campagna.	Via S. Francesco fino al 1928.



Denominazione della strada	Estremi capisaldi e percorrenza	Vecchia denominazione
VIA ALESSANDRO MANZONI	Da corso Garibaldi in aperta campagna.	
VIA RAFFAELE CADORNA	Da corso Garibaldi in aperta campagna.	
VIA VATTIATA	Da corso Garibaldi in aperta campagna.	
VIA CENTIMOLI	Da via L. Martignoni a corso Garibaldi.	
VIA PASTRENGO	Da via S. Martino a via Montello.	Via Macchina fino al 1928.
VIA LUIGI MARTIGNONI	Da via Ruggero VII a via A. Roccone.	Via Roccone fino al 1928.
CORTILE MONTELLO	Da via Montello in aperta campagna.	Cortile Macchina fino al 1928.
PIAZZA LIBERTA'	Da via dei Mille a via L. Martignoni.	Piazza Acquanova fino al 1928 - Poi piazza del Littorio dal 1928. Dal 1943 piazza Redenzione Anglo Americana. Dal 1981 piazza della Libertà.

Denominazione della strada	Estremi capisaldi e percorrenza	Vecchia denominazione
VIA DEI MILLE	Da c.so Garibaldi all'incrocio con la strada extraurbana Baronia.	
VIA VITO GENOVA	Da via dei Mille alla via L. Martignoni.	Prima via Acquanova - Poi via Roccone fino al 1928.
VIA SALVATORE SPANO'	Da via dei Mille a via delle Scuole.	
VIA AURO ROCCONE	Da via delle Scuole alla vicinale Calemici-Roccone.	
VIA DOMENICO BUFFA	Da via dei Mille a via delle Scuole.	
VIA FRANCESCO BARACCA	Da via dei Mille a via Adamo.	Via Adamo fino al 1928.
VIA ADAMO	Da via F. Baracca a via Schiaffino.	
VIA SIMONE SCHIAFFINO	Da via dei Mille in aperta campagna.	Via Spanò fino al 1928.
VIA PONZO	Da via Casalini a via dei Mille.	
VIA AD. DEMETRIO	Da via dei Mille a via Cosenza.	Via Cosenza I fino al 1928.

Denominazione della strada	Estremi capisaldi e percorrenza	Vecchia denominazione
VIA COSENZA	Da via A. Demetrio a via P. Cappello.	
VIA PIZZO CAPPELLO	Da via dei Mille a via Cosenza.	
VIA F.LLI BANDIERA	Da via dei Mille in aperta campagna.	Via Calvario fino al 1928.
VICOLO TITO SPERI	Inizio dalla via F.lli Bandiera.	Vicolo Lasagna fino al 1928.
VIA ARMANDO CASALINI	Da via Schiaffino in aperta campagna.	Via Orto Perricone fino al 1928.
VIA TAGLIAVIA	Da via dei Mille in aperta campagna.	
VIA ENRICO TOTI	Da via F. Filzi in aperta campagna.	Via Vivinetto fino al 1928.
VIA FABIO FILZI	Da via dei Mille a via S. Occhipinti.	Vicolo Vivinetto fino al 1928.
CORTILE FABIO FILZI PROLUNGAMENTO DI VIA DEI MILLE	Inizio da via F. Filzi. Dalla via dei Mille all'incrocio con la statale 188/A.	



ELENCO STRADE INTERNE (Nuovo insediamento)

Denominazione della strada	Estremi capisaldi e percorrenza	Vecchia denominazione
PARCO MICHEL. BUONAROTI	Da via L. Einaudi al Villaggio Speranza o aperta campagna.	
VIA LUIGI EINAUDI	Da viale Europa all'incrocio con la via P. Nenni ed A. Gramsci.	
VIALE EUROPA	Dalla via G. Verga al viale Valle del Belice.	
LARGO EUROPA	Dal viale Valle del Belice alla via P. Nenni.	
VIA ANTONIO GRAMSCI	Dall'incrocio di via L. Einaudi e P. Nenni in aperta campagna.	
PARCO ENRICO FERMI	Dal viale Europa al viale Europa.	
VIA UGO LA MALFA	Dal viale Valle del Belice in aperta campagna.	
VIA ETTORE MAIORANA	Dal viale Valle del Belice in aperta campagna.	
VIA ALDO MORO	Dal viale Europa al viale Europa.	



Denominazione della strada	Estremi capisaldi e percorrenza	Vecchia denominazione
VIA PIETRO NENNI	Dal largo Europa all'incrocio con via L. Einaudi e via A. Gramsci.	
PIAZZA LUIGI PIRANDELLO	Tra la via L. Pirandello e via G. Verga.	
VIA LUIGI PIRANDELLO	Da piazza Pirandello ad area del mercato coperto.	
VIA GIACOMO PUCCINI	Dal viale Europa al viale Europa.	
VIA SALV. QUASIMODO	Dal viale Valle del Belice in aperta campagna o area di futura espansione.	
VIA GIACOMO ROSSINI	Dal viale Europa in aperta campagna o Villaggio Speranza	
VIA TOMASI GIUSEPPE DI LAMPEDUSA	Da via S. Quasimodo al viale Valle del Belice.	
VIALE VALLE DEL BELICE	Dal corso Garibaldi all'incrocio con la prov.le Vita-Gibellina.	Primo tratto via San Martino fino al 1981. Via Corsa fino al 1928.

Denominazione della strada	Estremi capisaldi e percorrenza	Vecchia denominazione
VIA GIOVANNI VERGA	Dalla via dei Mille alla piazza L. Pirandello.	Primo tratto via Milazzo fino al 1981. Via Gibellina fino al 1928.
PARCO LEONARDO DA VINCI	Dalla via L. Einaudi alla via P. Nenni.	
LARGO ANTONIO DITTA (*)	Dal corso Garibaldi all'incrocio via Pastrengo e via Montello.	Via Montello fino al 1981.
VIA SILVESTRO	Da via Tagliavia a via F. Filzi.	Via Ricovero fino al 1981.
OCCHIPINTI (*)		
VIA LUIGI CAPUANA (*)	Dalla via D. Buffa alla via Martignoni.	Via Nuova o via delle Scuole fino al 1981.

(\*) Dette strade sono ubicate nella parte del vecchio centro abitato.

