

TAV. V

TAV. VI





BASILE srl

Pavimenti - rivestimenti
arredobagno - idrosanitari

*La tua casa
merita di più Basile*

TRAPANI

P.zza Martiri D'Ungheria, 13/15
Tel. 0923 / 21259

FABBRICA MATTONI IN CEMENTO

C/da S. Cusumano - VI Strada C.S. Erice
Tel. 562166

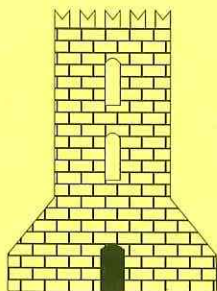

**BAR
RISTORANTE
PIZZERIA
PIANO BAR**

"LA TORRE"

APERTO TUTTO L'ANNO

- LOCALI RISCALDATI
- AMPIO PARCHEGGIO
- PRENOTAZIONI PER BANCHETTI

Direzione:

Via Garibaldi, 189 NUBIA - MARE

Tel. 867765 - 872426 - 867144

Regia
boutique
by gianquinto

Via G. B. Fardella, 44
Tel. 23769

Euforia

Via G. B. Fardella, 105

gianquinto
Via G. B. Fardella, 44
calzature

Via Cascio Cortese, 2

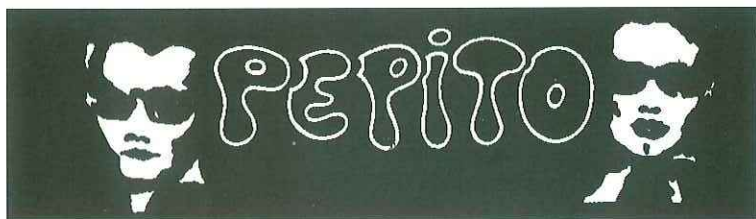

Tel. 540588

max
Jeans

Via Cascio Cortese, 14

LE VIE DI TRAPANI

A

- corte A* via Ten. Raffaele Augugliaro (A - 2/3/V)
via ABRUZZO al n 54 di via Villa Rosina (A/B - 3/X)
" *ACACIE* (delle) da V.le Regione Siciliana (B - 4/VI)
" *ACESTE* da via Ilio a via Virgilio (B - 2/III)
" *ADRAGNA GIOVANNI* al 10 di via Formica (A/B - 4/IV)
" *ADRAGNA* al n 3 di via Torre Pali (D - 5/II)
" *AGLIASTRO GIUSEPPE* al n 3 di via Erice (C/D - 1/V)
" *AIUTO ANGELO* al n di via degli Elimi (B - 1/VII)
" *ALBERTI SALVATORE* (ten) al n 132 di via Palermo (A/B - 4/5/IX)
" *ALCAMO* al n 39 di via Marsala (C/D - 4/VI)
" *ALCEO* al n 15 di via Verga (B - 6/VI)
" *ALES SILVIO* al n 27 di via Serraino Vulpitta (C - 4/IV)
" *ALESTRA LAUREATO* al n 2 di via delle Azalee (C - 1/V)
Lgm. D.ALIGHIERI da P.zza m. del pesce alla str. S.Vito (B - 5/II) (A/D - 4/5/III)
via ALOE (delle) al n 41 di via G.Ravidà (A/B - 5/VI)
" *ALOGNA* al n 76 di via Poeta Calvino (B/C - 5/II)
" *AMARI MICHELE* al n 110 di via Ten. Alberti (A/C - 5/6/IV)
" *AMATO FRANCESCO* al n 30 di via Cappuccinelli (C - 1/2/V)
" *AMAZZONI* (delle) al n 87 di via Villa Rosina (D - 1/X)
vico AMBRA (della) al n 1 di via Reg.Siciliana (B - 4/VI)
via AMEGLIO (Gen) al n 10 di via C.A.Pepoli (C - 4/IV)
" *AMICO BIAGIO* al n 8 di via Pizzardi (A - 6/IX)
" *AMODEI BENEDETTO* al n 24 di via S.Calvino (D - 4/IV)
" *AMODEO* al n 5 di via delle Aloe (B - 5/VI)
" *AMODEO MARRONE* S. ex via 27 trav. via Virgilio (D - 4/VI)
" *ANCHISE* al n 1 di via Virgilio (B - 2/3/III)
" *ANDROMACA* al n 64 di via delle Oreadi (D - 1/X)
" *ANGELO* (dell) al n 91 di via Archi (C - 1/2/V)
" *ANGIOINI* al n 98 di via Staiti (D - 5/II)
" *ANTIGONE* al n 66 di via Vulcano (C - 1/2/X)
" *APERTA* al n 3 di via Magistrale (C - 5/II)
vico APERTA al n 42 di via Aperta (C - 5/II)
via API al n 67 di c/so Italia (C - 5/II)
" *ARAGONESI* al n 95 di via Staiti (D - 5/II)
" *ARANCIO* (dell') al n 91 di via Orti (C - 2/V)
" *ARBOLA SALVATORE* da via Mag. A. Bassi a via Vulpitta (C - 4/IV)
" *ARCHI* al n 62 di via dei Mille (C/D - 2/V)
" *ARCHIMEDE* da via M. Amari (A - 5/6/VI)
" *ARCO DELL'OROLOGIO* al n 52 di via Torrearsa (C - 4/II)

" *ARCO DEI PESCATORI* al n 50 di viale Regina Elena (C - 3/II)
" *ARDITO ANTONIO* al n 13 di via della Felce (A - 5/VI)
" *ARGENTIERI* al n 6 Piazzetta Notai (C - 4/II)
" *ARIOSTO LUDOVICO* al N 2 di viale Reg.Siciliana (B - 5/VI)
" *ARISTOFANE* al n 7 di via Euripide (A - 6/VI)
via *ARTI (DELLE)* al n 92 di via Torrearsa (C - 4/II)
" *ASSUNTA* (della) al n 120 di via Legno (A/B - 2/V)
" *AUGUGLIARO BARTOLOMEO* al n 60 di via S.Costanza (A/B - 2/V)
" *AUGUGLIARO NATALE* al n 93 di via N.Riccio (C - 4/IV)
" *AUGUGLIARO RAFFAELE* al n 55 di via della Pace (A - 2/3/V)
" *AULA DOMENICO* al n 50 di via dei Mille (D - 3/V)
" *AVELLONE* al n 8 di via E. Lombardo (C - 3/II)
" *AZALEE* (delle) al n 44 di via Erice (C - 1/V)

.B

via *BACH J.SEBASTIAN* via Mozart (D - 2/XI)
" *BADIA GRANDE* al n 4 di via Orfane (C - 5/II)
" *BADIA NUOVA* al n di via delle Arti (C - 4/II)
" *BADIELLA* al n 39 di via S.Michele (C - 5/II)
vico *BALUARDO* da via Saraceni a via Torrepali (D - 5/II)
via *BANCO ALBERTO* al n 31 di via Erice (C - 1/V)
" *BARACCHE* al n 5 di via Piloti (B - 2/I)
" *BARBARO VINCENZO* al n 59 di via de Blasi (C/D - 3/V)
" *BARDAI* al n 11 di via Mercé (C - 5/II)
" *BARI* al n 170 di via Marconi (B - 6/IX)
" *BARLOTTA GIUSEPPE* al n 88 di via Regina Elena (C - 3/I)
" *BASCIANO PIETRO* al n 7 di via della Quercia (B - 2/V)
" *BASIRICO' FRANCESCO* al n 64 di via N.Bixio (D - 4/IV)
" *BASSI A. MELCHIORRE* al n 126 di via N.Riccio (C/D - 4/IV)
" *BASSI LIVIO* al n 10 di via Crispi (B/D - 3/4/IV)
" *BASSI UGO* al n 29 di via Polizzi (A - 5/IX)
" *BASTIONI* al n 11 di via xxx Gennaio (A - 3/III)
" *BEATO ANGELICO* P.zza la Rocca (A - 2/VII)
" *BEATRICE* al n 1 di via Aperta (C - 5/II)
" *BEETHOVEN* via Mozart (D - 2/XI)
" *BELICE* P.zza 11 Maggio (B/C - 4/VI)
" *BELLINI VINCENZO* al n 23 di via Spalti (A/B - 3/III)
" *BELTRAMI VITO* al n 19 di via Tunisi (D - 2/V)
" *BELVEDERE* al n 82 di via Poeta Calvino (A - 3/IV)
P.zza BELVEDERE da via Alogna a via Belvedere (B/C - 5/II)
via *BERTINO SALVATORE* al n 60 di via Salemi (B/C - 6/VI)

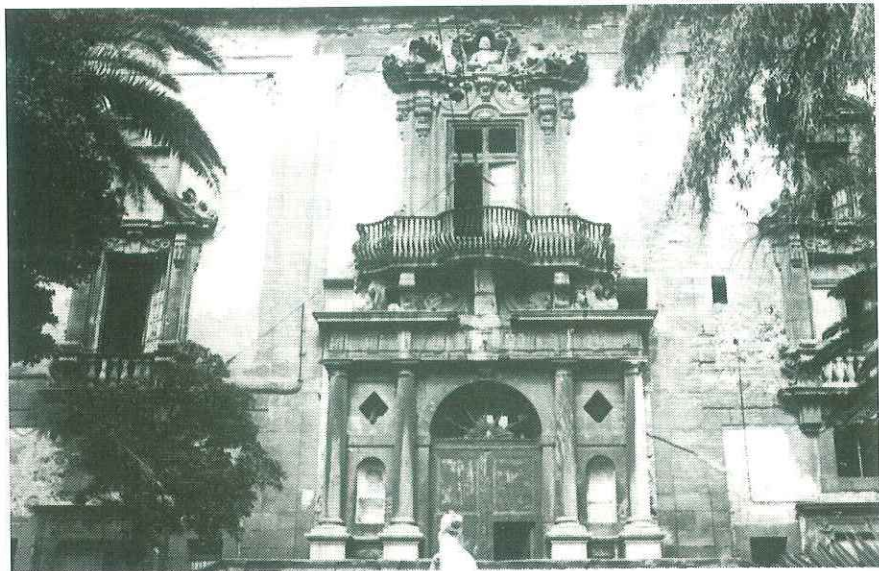

Trapani: Palazzo Lucatelli

AG. SAN. **AGLIASTRO SANITARIA**

SANITARIA MEDICA
PROFUMERIA
GIOCATTOLE

ORTOPEDIA TECNICA - Via Archi, 15
Via dei Mille, 71 - TRAPANI - Tel./Fax (0923) 28005

via BISCOTTAI al n 3 P.zza S.Agostino **(D - 4/5/II)**
" BIXIO NINO al n 197 via Fardella **(D - 3/5/IV)**
" BONAIUTO BERNARDO al n 130 di via Garibaldi **(A - 3/IV)**
" BONANNO SALVATORE al n 501 di via Fardella **(A - 3/V)**
vico BONTA' (DELLA) trav. di via Archi **(C - 2/V)**
via BOREA al n 2 di via Carolina **(B - 2/I)**
cle BORDUELA al n 7 di via xxx Gennaio **(A - 2/III)**
" BOTTAI al n 37 di via Mercè **(C - 5/II)**
via BOTTEGHELLE al n 2 di porta d'Ossuna **(B - 3/I)**
" BRUNO SALVATORE al n 85 di via Virgilio **(C - 2/3/III)**
lg. BURGARELLA al n 2 di via Badiella **(C - 5/II)**
via BURGARELLA al n 10 di via G.Sesta **(A - 5/IX)**
via BURGIO NICOLO' al n 176 di via Fardella **(D - 3/III)**
" BUSCAINO piazzetta della Cuba **(C - 4/II)**
" BUSETO al n 141 di via Marsala **(C - 4/VI)**
" BUTLER SAMUEL via M.Amari **(A - 4/IX)**
" BASTIANINI al n 25 di via Leoncavallo **(B - 4/IX)**

C

via CAGLIARI al n 127 di via Marsala **(C - 4/VI)**
" CALATAFIMI al n 230 di via Fardella **(D - 3/III)**
" CALIPSO al n 107 di via Villa Rosina **(D - 1/X)**
" CALLIOPE al n 66 di via Calipso **(D - 1/XI)**
" CALVANO al n 16 di via Mercè **(C - 5/II)**
" CALVINO (Poeta) al n 24 di via Bonaiuto **(B - 5/II)**
" CALVINO SALVATORE al n 2 di via Segesta **(D - 4/IV)**
" CAMELIE (delle) al n 78 di via Romey **(D - 4/IV)**
" CAMPANIOLO MELCHIORRE al n 9 di via La Commare **(B - 5/IX)**
" CAMPOBELLO al n 13 di via Partanna **(C - 5/VI)**
vico CAMPOREALE da via Saraceni a Torre Pali **(D - 5/II)**
via CANCELLERIA al n 2 di via Bastioni **(A - 3/III)**
" CAPPUCCINELLI lungomare Dante Alighieri **(C - 1/2/V)**
" CAPPUCCINI al n 8 di via C.Colombo **(B - 2/I)**
vico CAPPUCCINI da via Colombo a via Cappuccini **(B - 2/I)**
via CAPUANA LUIGI al n 4 di via Reg.Siciliana **(B - 5/VI)**
via CARDUCCI da via Serpotta **(B - 5/VI)**
" CAROLINA da largo delle Ninfe **(B - 2/I)**
" CAROSIO al n 4 di via delle arti **(C - 4/II)**
" CARRARA al n 45 di via S.Pietro **(D - 5/II)**
" CARRECA da via B. S. Pepoli **(C - 5/II)**
" CARRERA VITO al n 22 di via Fardella **(B - 3/III)**
" CARUSO ENRICO da via Bastianini **(B/C - 4/IX)**

vico **CARTAGINESI** al n 2 di via Esposito (**B - 5/IX**)
via **CASABIANCA** al n 83 di via Giardinetto (**A - 5/IV**)
 " **CASALICCHIO** al n 86 di via Biscottai (**D - 5/II**)
 " **CASCINO ANTONIO** (Gen) via Serraino Vulpitta (**C - 4/IV**)
 " **CASCIO CORTESE** al n 46 di via G.B.Fardella (**C - 3/III**)
 " **CASSANDRA** traversa via Calipso (**C - 1/X**)
 " **CASSARA ' NINNI** ex via 25 trav. di via Virgilio (**D - 2/III**)
 " **CASSARETTO** al n 25 di via Barlotta (**C - 3/4/II**)
 " **CASSISA G.SALVATORE** ex via 26 trav. via Virgilio (**D - 4/VI**)
vico **CASSISA** al n 2 di via Virgilio (**D - 4/VI**)
via **CASTELLAMMARE** da v.le R. Siciliana (**C - 4/VI**)
 " **CASTELVETRANO** da via Marsala (**C - 5/VI**)
 " **CATALANO VITO** ex via 32 parallela via M. Fardella (**A - 3/IV**)
 " **CATITO** da via XXX Gennaio (**A - 3/III**)
 " **CATULLO** via G. Verne (**B - 5/VI**)
 " **CATULO LUTAZIO** p.zza scalo d'Alaggio (**B - 1/I**)
 " **CAVARRETTA BALI'** p.zza Notai (**C - 4/II**)
 " **CAVOUR** al n di via Bonaiuto (**A - 3/IV**)
 " **CEDRI** al n 634 di via G.B.Fardella (**A - 6/IX**)
c.le **CENTIMOLARI**(dei) al n 7 di via Ciminiello (**C - 3/V**)
 " **CESARO'** da via Beato Angelico (**A/D - 3/VII**)
 " **CHIARAMONTE** al n 53 di via Poeta Calvino (**B - 5/II**)
via **CHIUSA** al n 27 di via Palma (**B - 4/VI**)
p.zza **CIACCIO MONTALTO** al n 1 di via Ilio (ex p.MALTA) (**B - 2/III**)
via **CICERONE** al n 27 di via C.Scalabrino (**C - 4/IX**)
 " **CICLAMINI** (dei) al n 22 di via Virgilio (vedi via Rubino G.)
 " **CIMINIELLO ANTONIO** al n 11 di via Cipollina (**C - 3/V**)
P.ZZA **CIMITERO** da via Archi a via M.Di Fatima (**B - 2/V**)
via **CIOTTA MARIO** al n 57 di via Palermo (**A - 6/IX**)
via **CIPOLLINA ANTONIO** al n 1 di via Eden (**C - 3/V**)
 " **CIPRESSO** (del) al n 156 di via Orti (**A - 2/V**)
 " **CIRCE** al n 64 di via Calipso (**D - 1/X**)
 " **CLIO** al n 51 di via Villa Rosina (**C - 3/X**)
 " **COFANO** al n 32 di via dell'Assunta (**A - 2/3/V**)
 " **COLOMBAIA** (della) al n 1 di via Salato (**B - 2/I**)
 " **COLOMBO CRISTOFORO** al n 2 di via Gladioli (**B - 2/I**)
vico **COMPAGNI** (dei) da via Orfane a via P.Calvino (**B/C - 5/II**)
via **COMPOSITORI** al n 16 di via G.Puccini (**C - 4/IX**)
 " **CONVENTO S. F. di PAOLA** da via Cesarò (**A - 6/IX**) (**A/B - 1/2/VII**)
 " **COPPOLA GIUSEPPE** al n 28 di via Biagio Amico (**A - 6/IX**)
 " **COROLLAI** al n 223 di c.so V.Emanuele (**B/C - 2/3/I**)

via **CORDA** (della) al n 1 p.zza Nicolodi (**B - 4/VI**)
cle **CORDARI** al n 59 di via Castellamare ex c.le 12 (**C - 4/VI**)
via **CRISPI FRANCESCO** da p.zza V.Emanuele (**B - 4/IV**)
" **CRISPO ANTONIO** al n 71 di via della Giarrotta (**A - 2/3/VII**)
" **CROCIFERI** (dei) al n 31 di via Badiella (**C - 5/II**)
" **CUBA** (della) da p.zza Notai (**C - 4/II**)
P.ZZA CUBA (della) da via Cuba a via Crociferi (**C - 5/II**)
via **CUCUZZELLA** p.zza Iolanda (**B - 3/I**)
" **CUSTONACI** al n 25 di via Corollai (**B/C - 3/I**)

D

cle **D'ALFONSO** da via Carreca (**C - 5/II**)
P.ZZA DALLA CHIESA al n 2 di v.le Reg.Elena (**C - 4/II**)
via **DALIA** al n 123 di via Archi (**C - 1/2/V**)
vico **DALLA ROSA GUIDO** al n. 10 di Via Cappuccinelli ex v.lo 5 (**C - 1/2/V**)
via **DALMAZIA** al n 156 di via Livio Bassi (**D - 4/IV**)
" **DA MESSINA ANTONELLO** al n 51 di via Pietro Novelli (**A/B - 5/VI**)
" **D'ANGELO P. EMILIO** ex via 20 trav. via Salemi (**B - 6/VI**)
cle **DANIELE** al n 79 di via Nunzio Nasi (**C - 3/II**)
via **D'ANNUNZIO GABRIELE** al n 17 di via F.De Roberti (**B/C - 5/VI**)
" **D'AOSTA DÙCA** al n 102 di viale Regina Elena (**B/C - 2/I**)
" **DA PROCIDA GIOVANNI** al n 18 di via Colombo (**B - 2/I**)
" **VIA DATTERO** (del) al n. 13 di via Dell'Aloe (**A - 4/VI**)
" **DEL BOSCO GIACOMO** al n 11 largo Madonna (**A - 4/5/VI**)
" **DE LUCA GIUSEPPE** al n 60 di via Ten.Alberti (**A - 5/IX**)
" **DE MARTINO STEFANO** al n 43 di via Te.Alberti (**A - 3/X**)
cle **DE NOBILI** al n 37 di c.so Italia (**C - 5/II**)
via **DE ROBERTO FEDERICO** al n 18 di via Verga (**B/C - 5/VI**)
" **DE SANTIS FRANCESCO** al n 9 di via Villanova (**D - 3/V**)
cle **DE VINCENZI** al n 3 largo S. F. di.Paola (**C - 5/II**)
via **DIAMANTE** (del) al n 15 di via Orti (**C - 3/V**)
" **DI BLASI EVANGELISTA** al n 369 di via G.B.Fardella (**C - 3/V**)
p.zza XVIII NOVEMBRE (vedi p.zza Ciaccio Montalto)
via **DIDONE** al n 33 di P.zza C.Montalto (**B/C - 2/III**)
" **DI GRAZIA ANTONIO** al n 19 di via Belice (**C - 4/VI**)
" **DI LAURIA RUGGERO** al n 6 di P.zza Scarlatti (**D - 4/II**)
" **DIODORO SICULO** al n 39 di via M.Amari (**A - 4/IX**)
cle **DI STEFANO** al n 62 di via XXX Gennaio (**A - 3/III**)
vico **DISTRETTO** via XXX Gennaio (**A - 3/III**)
" **DON BERNARDO** da via XXX Gen. a via Fornaina (**A - 2/III**)

- via *DON MATTEO* al n 61 di via Giudecca (C - 5/II)
" *DORI* (dei) al n 19 di via A.Esposito (B - 4/IX)
cle *DRAGO* al n 39 di via Botteghele (B - 3/I)
via *DRIADI* (delle) al n 19 di via Villa Rosina (C/D - 4/IX)
" *DUE PALME* (delle) al n 11 di via G.Ravidà (A - 4/VI)

E

- via *EBREI* (degli) al n 25 di via Giudecca (C - 5/II)
" *EDEN* al n 25 di p.zza M.D'Ungheria (C - 3/V)
" *EDERA* al n 131 di via Reg.Siciliana (A - 5/VI)
" *EGADI* al n 16 di via dell'Olmo (C - 3/V)
" *ELETTRA* al n 48 di via Calipso (C - 1/X)
" *ELIMI* al n 6 di via Aiuto (B - 1/VII)
V.le *EMILIA ROMAGNA* al n 23 di via ten. Alberti (A/B - 3/X)
c.le *EMMANUELE* al n 75 di c.so Italia (C - 5/II)
via *EMPEDOCLE D'AGRIGENTO* al n 66 di via M.Amari (A/B - 6/VI)
" *EOLI* (degli) al n 45 di via C.Scalabrino (B - 4/IX)
lg. *EOLI* (degli) al n 22 di via degli Eoli (B - 4/IX)
via *ERACLEA* al n 26 di via Libica (C - 5/VI)

GIUSEPPE BARONE

"ELETTROMARKET" ingrosso

**MATERIALE ELETTRICO
ELETTRODOMESTICI**

TRAPANI - Via Cofano, 14/16/18 - Tel. 531860
Via Dell'Uva, 35/37 - Tel. 546010

via *ERICE* al n 53 di via della Pace (C/D - 1/V)
 cle *ERIGONA* al n 49 di via Giudecca (C - 5/II)
 via *ERODOTO* al n 2 di via Euripide (A - 6/VI)
 " *ERRANTE GIUSEPPE* al n 55 di vi G.B.Fardella (B - 3/4/IV)
 " *ESCHILO* p.zza Sofocle (A - 6/VI)
 " *ESPOSITO ANTONIO* al n 57 di via C.Scalabrino (A - 5/VI)
 " *ETNA* al n 148 di via Marconi (B - 5/IX)
 " *ETTARI GIOVANNI* al n 94 di via S.Costanza (A - 2/VII)
 " *EURIALO* al n 16 di via Virgilio (B - 2/III)
 " *EURIPIDE* p.zza Sofocle (A - 6/VI)
 " *EUTERPE* al n 31 di via Villa Rosina (C - 3/X)

F

via *FABRIZI NICOLO'* al n 217 di via Fardella (D - 3/4/IV)
 cle *FALLUCA* al n 4 del vicolo Compagni (B/C - 5/II)
 via *FARDELLA ENRICO* (Gen.) al n 77 di c.so V.Emanuele (C - 3/II)
 " *FARDELLA G. BATTISTA* al n 13 di p.zza V.Emanuele (D - 3/III)
 " *FARDELLA MICHELANGELO* traversa di via Virgilio (D - 2/III)
 " *FAVIGNANA* p.zza Scalo d'Alaggio (B - 2/I)
 " *FEACI* (dei) al n 11 di via Messina (D - 3/V)
 " *FEDRA* traversa di via Medea (C/D - 1/X)
 " *FELCE* (della) al n 46 di via Morello (A - 5/VI)
 " *FELICE GIUSEPPE* al n 70 di via Palermo (A - 5/IX)
 " *FERRO GIUSEPPE* al n 198 di via G.B.Fardella (D - 3/III)
 vico *FERRO* (del) al n 53 di via Mercè (C - 5/II)
 cle *FILANDA* (della) al n 51 di via Corollai (C - 3/I)
 " *FISCALE* al n 6 di via Fornarina (D - 5/II)
 via *FODALE MICHELE* al n 538 di via G.B.Fardella (A - 4/IV)
 " *FOGAZZARO ANTONINO* lungomare Dante Alighieri (D - 5/IV)
 " *FOLLE* al n 63 di via S.Pietro (D - 5/II)
 " *FONTANA SERGIO* al n 51 di via Virgilio (C - 2/3/III)
 " *FONTANIERI* al n 46 di via Orfane (A - 3/III)
 " *FORMICA* al n 470 di via G.B.Fardella (B - 3/V)
 " *FORNARINA* al n 33 di via Torre Pali (D - 5/II)
 " *FOSCOLO UGO* viale Reg.Siciliana (B - 5/VI)
 " *FRA' GIACOMO* da GUBBIO al n 28 di via Cappuccinelli (C - 1/V)
 " *FRA' MICHELE BURGIO* lungomare Dante Alighieri (C - 1/V)
 lg. *FRANCHI'* al n 10 di via Buscaino (C - 4/5/II)
 via *FRAZZITTA ANTONINO* da via Solunto, via Libica (C - 5/VI)
 " *FUNAI* al n 18 di via Marinella (A - 2/III)

G

- cle GAGGEGI* al n 16 di via Giudecca (C - 5/II)
via GAGINI ANTONELLO al n 35 di via P.Novelli (A/B - 5/VI)
" *GALIZIA CARLO* al n 26 di via Messina (D - 3/V)
cle GALLO al n 2 di via Libert  (B - 4/II)
via GARA al n 2 di via dei Piloti (B - 2/I)
P.zza GARIBALDI al n 46 di viale R. Elena (C - 3/II)
via GARIBALDI al n 114 di via Torrearsa (B - 4/5/II)
" *GAROFANO* (del) al n 12 di via Dalia (C - 2/V)
" *GATTI* al n 8 di via Orfane (C - 5/II)
cle GATTO al n 3 di via Fornarina (A - 2/III)
via GELSOMINI (vedi via Manzo) (C - 2/III)
" *GENNAIO XXX* al n 101 di via A. Staiti (A - 3/IV)
" *GENOVESE GIOVANNI* al n 75 di via Torrearsa (C - 4/II)
" *GENTILE GIOVANNI* al n 54 di via Virgilio (ex via dei Giaggioli)
" *GENUARDI* al n 41 di via Milo (B - 4/VI)
" *GERANI* (dei) al n 95 di via Vulpitta (D - 4/IV)
" *GERVASI NICOLO'* via Villa Rosina (B/C - 2/X)
P.zza GHIACCIO al n 2 di via S.Anna (B - 3/I)
via GIACALONE STEFANO al n 34 di via Libica (C - 5/VI)
largo GIACINTI (dei) al n 1 di via Dei Prati (C - 1/V)
via GIAGGIOLI traversa di via Virgilio (C - 2/III)
" *GIARDINELLO* al n 70 di via Poeta Calvino (B/C - 5/II)
" *GIARDINETTO* al n 104 di via Ten.Alberti (A - 5/VI)
" *GIARDINI* al n 1 di via XXX Gennaio (A - 3/III)
" *GIARROTTA* (della) al n 136 di via dell'Uva (A - 2/VII)
" *GIBELLINA* al n 6 di via Torre Pali (D - 5/II)
" *GIGANTE ANDREA* al n 21 di via P.Novelli (A/B - 5/VI)
" *GIGLIO* (del) al n 1 di via del Garofano (C - 1/2/V)
" *GIGLIO DOMENICO* (Gen.) al n 55 di c.so V.Emanuel (C - 3/II)
" *GINESTRA* (della) al n 1 di via del Mandorlo (C - 2/3/V)
" *GIOBERTI VINCENZO* al n 205 di via L.Bassi (D - 2/V)
" *GIOVANNI XXIII* al n 32 di c.so V. Emanuele (C - 4/II)
" *GIOVE* al n 50 di via Fedra (D - 1/X)
" *GIUDECCA* al n 78 di via XXX Gennaio (C - 5/II)
" *GIUMMARA* (della) al n 23 di via G. Ravid  (A - 4/VI)
" *GIURLANDA NICOLO'* al n 19 di via Cap.S.Poma (C - 2/III)
" *GLADIOLI* (dei) al n 3 di viale Colombo (B - 2/I)
" *GLICINI* (dei) al n 110 di via Orti (B/C - 2/V)
P.zza GRAMMATICO PIETRO da P.zza Caruso (C - 4/IX)
via GRAZIE (delle) al n 161 di via Villa Rosina (C/D - 1/X)

via **GRECO DOMENICO** al n 11 di via Biscottai (**D - 4/II**)
cle **GRECO EZIO** al n 96 di via XXX Gennaio (**A - 3/III**)
via **GRIGNANO** al n 45 di via Torre Pali (**D - 5/II**)
" **GUIDA CARLO** al n 3 di via N. Nasi (**C - 4/II**)
cle **GURGA** al 110 di via Todaro (**C - 5/II**)

II

via **IACOLINO FILIPPO** al n 62 di via dell'Assunta (**A - 2/V**)
" **ILIO** al n 13 di via Eurialo (**B/C - 2/III**)
lg. **ILIO** via Aceste (**B - 2/III**)
via **INICI** al n 518 di via G.B.Fardella (**B - 4/VI**)
P.zza **IOLANDA** al n 182 di c.so V.Emanuele (**B - 3/I**)
via **IONI** (degli) al n 21 di via E.Caruso (**B - 4/IX**)
" **IRIS** (degli) al n 13 di via Cap.M.Fodale (**A - 4/VI**)
" **ISOLA ZAVORRA** al n 58 di via Ilio (**A/C - 1/2/III**)
C.so **ITALIA** al n 84 di via XXX Gennaio (**C/D - 5/II**)
vico **ITRIA** da via Calvino a via Garibaldi (**B - 5/II**)

J

Jacolino Mons. Filippo ex via 23 trav. via Virgilio (**A - 2/V**)

IL

cle **LAGO CEPEO** al n 42 di via Pantelleria ex c.le 17 (**B - 2/V**)
" **LAGO CIMININO** al n 31 di via Pantelleria ex c.le 8 (**B - 2/V**)
" **LAMIA** al n 31 di via Custonaci (**C - 3/I**)
via **LAMPIASI IGNAZIO** al n 17 di via Nicotera (**D - 2/3/V**)
" **LA COMMARE ALFONSO** al n 26 di via Cappuccinelli (**B - 4/5/IX**)
" **LA GRUTTA GIUSEPPE** ex via 21 Fontanelle Sud (**C - 1/V**)
P.zza **LA ROCCA** da B.Angelico a via Virgilio (**A - 2/VII**)
via **LAURIA AMM.RUGGERO** al n 6 di p.zza Scarlatti (**C - 4/II**)
" **LAZIO** via Etna (**B - 1/XI**)
" **LEGNO** (del) al n 405 di via G.B.Fardella (**B - 2/3/V**)
" **LEONCAVALLO RUGGERO** al n 21 di via Ten.Alberti (**A/B - 4/IX**)
vico **LEVANTE** al n 3 di via Belvedere (**A - 3/IV**)
via **LEVANZO** al n 5 di via Torre di Ligny (**B - 2/I**)
" **LIBERTA'** al n 97 di via Torrearsa (**B - 4/II**)
" **LIBICA** da via Virgilio (**C - 4/6/VI**)
" **LILLA'** (dei) al n 37 di via Dalia (**C - 2/V**)
" **LIMONE** (del) al n 174 di via Archi (**C - 2/V**)
" **LIVIO TITO** al n 44 di via Petrella (**C - 4/IX**)

Equilibratura • Conveggenza Elettronica • Etc.

MAZARA GOMME

Via C. A. Pepoli, 126 - TRAPANI - Tel. 538135

ESCLUSIVISTA:



YOKOHAMA

CONCESSIONARIO MICHELIN - PIRELLI

*Non farti tradire dalla tua auto.
Affidati a Mazara Gomme*

via **LO CALIO SALVATORE** al n 2 di via Cappuccinelli (B - 2/V)

" **LOMBARDO** al n 14 di via Ximenes (C - 4/II)

" **LONERO SALVATORE** al n 412 di via G.B.Fardella (C - 3/V)

P.zza **LUCATELLI** da via Turretta a p.zza Gen. C. A. Dalla Chiesa (C - 4/II)

via **LUCE** (della) al n 45 di via Biscottai (D - 5/II)

" **LUCERTOLA** al n 15 di via Perna Abate (A - 5/VI)

" **LUNGARO PIETRO** (TEN) al n 1 di p.zza Cimitero (C - 1/2/V)

M

largo **MADONNA** al n 36 di via G.Titolo (A - 4/VI)

cle **MADONNA DELLA CATENA** al n 4 di via Orfanotrofio (C - 5/II)

via **MACALUSO LORENZO** al n 15 di via Bertino (C - 6/VI)

cle **MAESTRI D'ACQUA** al n 59 di via XXX Gennaio (A - 2/III)

via **MAGGIO XI** al n 47 di via S.Lorenzo (C - 4/VI)

P.zza **MAGGIO XI** da via Cagliari a via Scopello (C - 4/VI)

via **MAGISTRALE** al n 21 di via S.Michele (C - 5/II)

" **MALATO SALVATORE** al n 45 di via Torrearsa (C - 4/II)

" **MALCONSIGLIO SCOGLIO** al n 1 di via S.Liberale (A - 2/I)

" **MALTA** vedi p.zza Ciaccio Montalto

via **MALTESE** (cap) al n 136 di via Marsala (**D - 4I/V**)
 " **MANCINA** al n 16 di c.so V. Emanuele (**C - 4/II**)
 " **MANDORLO** (del) al n 1 di via della Zagara (**C - 2/3/V**)
 " **MANNINA SALVATORE** (Ten) via Serraino Vulpitta (**D - 4/IV**)
 " **MANZO FRANCESCO** al n 36 di via Virgilio (ex via dei Gelsomini)
 " **MANZONI ALESSANDRO** viale Reg. Siciliana (**B - 5/VI**)
 V.le **MARCHE** al n 25 di via Ten. Alberti (**A/B - 3/X**)
 via **MARCONI G.** al n 200 di via Villa Rosina (**B/D - 4/5/IX**)
 " **MARETTIMO** al n 23 di via Torre di Ligny (**A - 1/2/I**)
 " **MARINAI** (dei) al n 87 di via Carolina (**B - 2/I**)
 " **MARINELLA** al n 6 di p.zza C. Montalto (**A/B - 2/III**)
 " **MARIO ALBERTO** al n 6 di via G.Polizzi (**A - 5/IX**)
 " **MARSALA** al n 322 di via G.B.Fardella (**C/D - 4/VI**)
 P.zza **MARTIRI d'UNGHERIA** al n 387 di via G.B.Fardella (**C - 3/V**)
 via **MARTOGLIO** al n 5 di via F.De Roberto (**B/C - 5/VI**)
 " **MARTOGNA** al n 16 di via del Legno (**B - 3/V**)
 " **MARTORANA SALVATORE** al n 604 di via G.B.Fardella (**A - 4/VI**)
 " **MASCAGNI PIETRO** al n 43 di via C. Scalabrino (**B - 4/IX**)
 " **MATERA** (Gen) al n 134 di via G.B.Fardella (**C - 3/III**)
 C.so **PIER SANTI MATTARELLA** da piazza Martiri d'Ungheria (ex Prol.via G.B.Fardella)
 P.zza **MATTEOTTI** al n 35 di via Libert  (**B/C - 4/II**)
 cle **MAURICI** al n 70 di via XXX Gennaio (**A - 3/III**)
 via **MAZARA** al n 33 di via Castellamare (**C - 4/VI**)
 " **MAZZINI** al n 7 di via G.Palmeri (**B - 2/3/III**)
 " **MEDEA** da raccordo autostradale (**D - 1/X**)
 " **MELI GIOVANNI** al n 13 di via F.De Roberto (**B/C - 5/VI**)
 " **MELOGRANO** (del) al n 28 di via Orti (**C - 3/V**)
 " **MENANDRO** al n 13 di via Sergia (**D - 5/II**)
 via **MERCE'** largo S.F. di Paola (**A - 3/III**)
 P.zza **MERCATO DEL PESCE** al n 103 di via Torrensarda (**B - 4/II**)
 via **MERCURIO** al n 32 di v.le Reg.Elena (**C - 3/II**)
 " **MESSINA** al n 283 di via G.B.Fardella (**D - 2/3/V**)
 " **MIGLIORINI BALDASSARE** al n 37 di via Conv.S.F.Paola (**A - 6/IX**)
 " **MILANTI** al n 364 di via G.B.Fardella (**C/D - 3/V**)
 " **MILAZZO** al n 258 di via G.B.Fardella (**D - 3/III**)
 " **MILLE** (dei) al 229 di via G.B.Fardella (**D - 3/4/IV**)
 cle **MILO** al n 31 di via S.Michele (**C - 5/II**)
 via **MILO** al n 60 di via C.A.Pepoli (**B - 4/VI**)
 cle **MINEO** al n 68 di via Corollai (**C - 5/I**)
 via **MISTRETTA GIACOMO** al n 33 di via Rodolico (**A - 4/VI**)
 vico **MONASTERI** (dei) al n 15 di via Quiete (**C/D - 5/II**)

via **MONDELLO FORTUNATO** al n 11 di via Amm. Staiti **(D - 4/II)**
 " **MONTALTO GIACOMO** al n 19 di via Ettari **(A - 2/VII)**
 P.zza **MONTALTO GIACOMO** al n 1 di via Ilio (vedi via Malta)
 via **MONTE S.GIULIANO** al n 2 di via Ten.Alberti **(A - 5/6/IX)**
 " **MONTE** (dal) al n 11 di via C.Scalabrino **(C - 4/IX)**
 " **MONTI VINCENZO** via G.Verga, via Parini **(B - 5/VI)**
 " **MORELLO** al n 25 di via della Felce **(A - 5/VI)**
 " **MORFINO** al n 3 di via Torre Pali **(D - 5/II)**
 " **MOTHIA** al n 432 di via G.B.Fardella **(C - 3/V)**
 " **MOZART** da via Bach **(D - 2/XI)**
 c.le **MUGNAI** al n 28 di via Gioberti **(D - 2/V)**
 via **MULINI** (dei) al n 19 di via Orti **(C - 3/V)**
 cle **MULINO** al n 3 di via Ciminiello 37 ex c.le 4 **(C - 3/V)**
 " **MUNNA** da via Bali Cavarretta **(C - 4/II)**
 via **MURA DI TRAMONTANA EST** al n 2 di via passo tramontana **(A - 3/IV)**
 " **MURA DI TRAMONTANA OVEST** P.zza mercato del pesce **(B - 3/4/II)**
 " **MUSICISTI** (dei) al n 4 di via Rossini **(C - 4/IX)**
 cle **MUTILATI** al n 2 di v.le Duca d'Aosta **(B - 2/I)**

N

via **NAIADI** (delle) al n 36 di via della Terra **(D - 4/IX)**
 " **NAPOLI** al n 156 di via G.Marconi **(B - 1/XI)**
 " **NASI NUNZIO** al n 1 di via Custonaci **(C - 3/4/II)**
 " **NASSE** (delle) al n 3 di via Salato **(B - 1/2/I)**
 " **NAUSICA** al n 77 di via N.Bixio **(C/D - 4/IV)**
 " **NETTUNO** al n 7 di via Proserpina **(D - 1/XI)**
 via **NICOTERA** al n 72 di via Archi **(D - 2/V)**
 lg. **NINFE** (delle) al n 52 di via Carolina **(B - 2/I)**
 P.zza **NICOLODI AURELIO** da via Palma **(B - 4/VI)**
 via **NISO** al n 25 di via Virgilio **(B/C - 2/3/III)**
 P.zza **NOTAI** da via Cuba a via Argentieri **(C - 4/II)**
 via **NOVELLI PIETRO** al n 10 di via Reg.Siciliana **(B - 5/VI)**
 " **NUOVA** al n 160 di via Marsala **(D - 4/VI)**

⓪

via **OCA** (dell') al n 29 di via B. Amico **(A - 6/IX)**
 cle **OCCHIPINTI** al n 49 di via Orfane **(A - 3/III)**
 via **OLEANDRI** (degli) al n 11 di via dei Gerani **(D - 4/IV)**
 " **OLMO** (dell') al n 40 di via Orti **(B/C - 3/V)**
 " **OMBRA** (dell') al n 77 di via Biscottai **(D - 5/II)**
 " **OMERO** da via Salemi, a via Penelope **(A - 6/VI)**



via ONTANI (degli) al n 13 di via dell'oca (**A - 6/IX**)
 " *OREADI* (delle) al n 73 di via Villa Rosina (**C/D- 1/2/X**)
 " *ORESTI GIUSEPPE* al n 10 di via del Cipresso (**B - 2/V**)
 " *ORFANE* al n 26 di via XXX Gennaio (**A - 3/III**)
 " *ORFANOTROFIO* al n 25 di via Mercè (**C - 5/II**)
 " *ORISTAGNO GIULIO* da via Mozart (**D - 2/XI**)
 " *ORLANDINI* al n 69 di via G.B.Fardella (**C - 3/4/IV**)
 " *ORTENSIE* (delle) al n 60 di via Orti (**B - 2/V**)
 " *ORTI* da P.zza M.D'Ungheria (**B/C - 2/3/V**)
cle ORTO al n 55 di via Orfane (**A - 3/III**)
via OSORIO al n 31 di via XXX Gennaio (**A/B - 3/III**)
 " *OVIDIO* al n 1 di via G.Verga (**B - 5/VI**)

P

via PACE (della) al n 45 di via Archi (**D - 1/V**)
 " *PACECO* al n 299 di via Marsala (**C - 6V/I**)
cle PADRI SANTI via Galvano (**C - 5/II**)
 " *PAGLIA* (della) al n 19 di via Poeta Calvino (**B - 5/II**)
 " *PALAZZO SENATORIO* piazzetta Notai (**C - 4/II**)
 " *PALERMO* al n 48 di via Ten.Alberti (**A - 5/IX**)
 " *PALIZZOLO MARIO* al n 77 di via Archi (**C/D - 1/2/V**)
 " *PALLANTE* p.zza Vittorio Emanuele (**A - 3/IV**)
 " *PALMA* al n 14 di via C.A.Pepoli (**B - 4/VI**)
 " *PALMERI GIUSEPPE* (Avv.) da via Spalti, a p.zza C.Montalto (**A - 3/III**)
 " *PALMERIO ABATE* da p.zza V. Veneto (**A - 3/III**)
cle PANNIZZARO al n 23 di via Custonaci (**B - 3/I**)
via PANTELLERIA al n 36 di P.zza Cimitero (**B - 2/3/V**)
 " *PAPA ISIDORO* (Cap) da via Nausica (**D - 4/IV**)
 " *PAPPALARDO VITO* al n 78 di via dell'Assunta (**A - 2/VII**)
cle PARADISO al n 54 di via Biscottai (**D - 4/II**)
via PARINI G. da via M. Amari (**B - 5/VI**)
 " *PARISI PIETRO* al n 273 di via C.A.Pepoli (**A - 4/VI**)
 " *PARTANNA* al n 215 di via Marsala (**C - 5/VI**)
 " *PASCOLI GIOVANNI* al n 58 di via Villa Rosina (**B/C - 2/X**)
 " *PASSENETO RICCARDO* al n 97 di via G.B.Fardella (**C - 4/IV**)
 " *PASSO DI TRAMONTANA* da lungomare Dante Alighieri (**B - 5/II**)
 " *PASSO DELL'OROLOGIO* da via Torrearesa a p.zza Notai (**C - 4/II**)
 " *PASSO ENEA* al n 17 di via N. Riccio (**B/C - 3/4/IV**)
 " *PASSO STAZIONE* al n 8 di via Carrera (**B - 3/III**)
 " *PASSO UNIONE* al n 8 di via Nicotera (**D - 2/V**)
 " *PASSO DELLA SPUGNA* al n 28 di via dei Corollai (**B - 2/V**)



Trapani com'era

SIBAUTO s.r.l.

CONCESSIONARIA
ALFA ROMEO



ESPOSIZIONE E VENDITA:

VIA VIRGILIO, 111 - TEL. 0923/22936 - FAX 0923/871999

RICAMBI E ASSISTENZA:

VIA G. GENTILE, 28/30 - TEL. 0923/873320 - 22080
TRAPANI

cle PASTAI (dei) al n 44 di via dei Mulini (C - 3/V)
 " *PATRICO* al n 66 di via Corollai (B - 3/I)
via PATRICO al n 205 di c.so V.Emanuele (B - 3/I)
cle PAZIENZA al n 7 di vico Compagni (B - 5/II)
via PECORELLA SALVATORE al n 12 di via dell'Assunta (B - 2/V)
 " *PELAGI* (dei) al n 11 di via dei Dori (B - 4/IX)
 " *PENELOPE* al n 2 di via Omero (A - 6/VI)
 " *PEPE COSIMO* al n 8 di via Mad.di Trapani (A - 5/VI)
 " *PEPOLI C. AGOSTINO* da p.zza M. d'Ungheria a via Palermo (A/B - 4/VI)
 " *PERGOLA* al n 41 di via Biscottai (D - 5/II)
 " *PERGOLES* al n 27 di via C.Scalabrino (C - 4/IX)
 " *PERNA ABATE* da largo Madonna (A - 4/5/VI)
vico PESCATORI da via Staiti a via Biscottai (D - 5/II)
via PESCATORI al n 91 di via Carolina (B - 2/I)
vico PESCE via Torreatsa (C - 4/II)
via PESCO (del) al n 52 di via dei Mulini (C - 2/V)
 " *PETRARCA* al n 15 di via F.de Roberto (B - 5/VI)
 " *PETRELLA* via Villa Rosina (C - 4/IX)
P.zza PETROSINO via Valderice (C - 5/VI)
via PIAZZA al n 52 di via C. Scalabrino (A - 5/VI)
 " *PIAZZA ANTONIO* (ten) al n 34 di via Cappuccinelli (C - 1/V)
 " *PILOTI* (dei) al n 69 di via Carolina (B - 2/I)
cle PIOMBO al n 16 di via Poeta Calvino (B - 5/II)
via PIOPP (del) al n 42 di via Orti (B/C - 3/V)
 " *PIPITONE* al n 16 di via Cap.S.Fontana (C - 2/III)
 " *PIRANDELLO LUIGI* viale Regione Siciliana (B - 5/VI)
 " *PITAGORA* al n 82 di via Marconi (D - 4/IX)
 " *PITRE' GIUSEPPE* al n 3 di via G.Verga (B - 5/VI)
 " *PIZZARDI PIETRO* al n 265 di via C.A.Pepoli (A - 4/VI)
 " *PLATAMONE ENRICO* al n 4 di via Pallante (A - 3/IV)
 " *PLATONE* al n 9 di via G.Verga (B - 6/VI)
 " *PLAUTO* al n 41 di via G.Verga (B - 6/VI)
 " *PLEIADI* (delle) al n 9 di via Napoli (B - 1/XI)
 " *POGGIOREALE* al n 10 di via Torre Pali (D - 5/II)
 " *POLIZZI GIUSEPPE* al n 200 di via C.A.Pepoli (A - 4/5/VI)
 " *POMA SALVATORE* al n 113 di via Virgilio (C - 2/III)
 " *PONTE SALEMI* al n 505 di via Marsala (B - 6/VI)
 " *PONTE VECCHIO* al n 110 di via Marsala (C - 4/VI)
 " *PORTA D'OSSUNA* al n 116 di c.so V.Emanuele (B - 3/I)
lg. PORTA GALLI al n 114 di via XXX Gennaio (A - 2/III)
via PORTA GALLI da lg. Porta Galli (A - 2/III)

via *PORTA GRAZIA* al n 70 di via Biscottai (**D - 5/II**)
 " *PRATI* (dei) al n 21 di via Cappuccinelli (**C - 1/V**)
 " *PRIGIONI* al n 16 di via Cassaretto (**C - 3/I**)
cle PRIMULE (delle) via Madonna di Fatima (**B - 2/V**)
 via *PROCIDA GIOVANNI* al n 39 di v.le delle Sirene (**B - 2/I**)
 " *PROLUNGAMENTO VIA G. B. FARDELLA* (**A/B - 3/V**)
 " *PROSERPINA* al n 70 di via Calipso (**D - 1/XI**)
 " *PUCCHINI GIACOMO* al n 23 di via Mascagni (**C - 4/IX**)
 " *PUGLIA* al n 16 di v.le E.Romagna (**B - 3/X**)
 " *PUGNATORE* (del) al n 55 di via della Pace (**D - 1/V**)

Q

via *QUERCIA* al n 42 di via Pantelleria (**B - 3/V**)
 " *QUIETE* al n 48 di c.so Italia (**C/D - 5/II**)

R

via *RAISI* al n 24 di via Biscottai (**D - 4/II**)
 " *RALLO* al n 88 di via Biscottai (**D - 5/II**)
 " *RANUNCOLI* (dei) viale Cristoforo Colombo (**B/C - 2/I**)
 " *RAPISARDI* al n 6 di via N.Bixio (**D - 3/IV**)
 " *RAVIDA' GIACOMO* al n 160 di via C.A.Pepoli (**A/B - 4/5/VI**)
 " *REDA GIACOMO* al n 28 di via Giardinetto (**A - 5/VI**)
 " *REGINA ELENA* al n 1 di via Torrearesa (**C - 2/3/I**)
 " *REGINA MARGHERITA* P.zza Vittorio Emanuele (**A - 3/IV**)
 " *REGIONE SICILIANA* al n 66 di via G.Titolo (**B - 4/5/VI**)
vico RICCIO DI MARE al n 20 di via Cappuccinelli ex v.lo 6 (**C - 1/V**)
 via *RICCIO NICOLO'* al n 131 di via G.B.Fardella (**C - 3/4/IV**)
 " *RIETI* al n 62 di via Salemi (**C - 6/VI**)
cle RIPA al n 43 di via C. Scalabrino (**A - 5/IX**)
 " *RIZZO ANTONINO* al n 503 di via G.B.Fardella (**A - 3/V**)
 " *RIZZO LUIGI* (Amm) da via Etna (**B - 1/XI**)
 " *ROASI ANTONIO* al n 209 di via G.B.Fardella (**D - 3/V**)
vico RODIO da via A. Staiti (**D - 4/II**)
 via *RODOLICO FRANCESCO* al n 578 di via G.B.Fardella (**A - 4/VI**)
 " *RODOLICO NICCOLO'* ex via 31 trav. di via Marconi
 " *ROMA* al n 7 di via Libertà (**C - 4/II**)
 " *ROMANO GIUSEPPE* al n 125 di via C. S. F. di Paola (**A - 2/VII**)
 " *ROMEJ* (Col) al n 159 di via G.B.Fardella (**C/D - 3/4/IV**)
 " *ROSE* (delle) al n 149 di via Archi (**C - 1/2/V**)
 " *ROSSINI GIACOMO* al n 15 di via Mascagni (**B/C - 4/IX**)
 " *RUBINO* Giuseppe al n 22 di via Virgilio (ex via dei Ciclamini) (**C - 2/III**)

S

- via SALAPARUTA* al n 3 di via Saraceni (**D - 5/II**)
" *SALATO* al n 2 di via Marettimo (**A/B - 2/I**)
" *SALVIA* (della) al n 79 di via Archi (**C - 2V**)
" *SALEMI* al n 261 di via Marsala (**B/C - 6/VI**) (**A/B - 1/2/X**)
" *SALICE* (del) al n 128 di via Orti (**A - 2/V**)
" *SALUTE* (della) al n 69 di via Archi (**D - 2/V**)
" *SAMMARTANO VINCENZO* ex via 28 Fontanelle Sud
" *SANAGIA* al n 84 di via A.Mario (**A - 5/IX**)
" *SANT'AGOSTINO* piazza S.Agostino (**C - 4/II**)
P.zza SANT'AGOSTINO da p.zza Scarlatti (**C - 4/II**)
cle S.ALBERTO al n 36 di via Orfane (**A - 3/III**)
via SANT'ANDREA al n 88 di via Biscottai (**D - 5/II**)
" *SANT'ANNA* al n 1 di via Cucuzzella (**B - 3/I**)
cle SAN BARTOLOMEO al n 7 di via Sergia (**D - 5/II**)
via SAN BERNARDINO al n 128 di via M.di Fatima (**A - 1/2/V**)
cle SANTA CHIARA al n 20 di P.zza Iolanda (**B - 3/I**)
via SANTA COSTANZA al n 98 di via del Legno (**A/B - 2/V**)
" *SAN CRISTOFORO* al n 60 di via Biscottai (**D - 4/II**)
P.zza SAN CRISTOFORO salita S.Domenico (**B/C - 5/II**)
Salita S.DOMENICO al n 52 di via Garibaldi (**B/C - 5/II**)
via SANT'ELISABETTA largo Franchi (**C - 5/II**)
" *SAN FRANCESCO D'ASSISI* al n 17 di via Barlotta (**C - 3/I**)
" *SAN FRANCESCO DI PAOLA* da via Mercè (**C - 5/II**)
lg. S.FRANCESCO DI PAOLA al n 28 di via S.F.di Paola (**C - 5/II**)
via SANTA GENOVEFFA al n 40 di via dell'Assunta (**A - 2/V**)
lg. SAN GIACOMO al n 1 di via Biscottai (**C/D - 4/II**)
vico SAN GIUSEPPE al n 4 di P.zza S.Agostino (**C/D - 4/II**)
via SAN GIOVANNI BOSCO al n 20 di via G. B. Fardella (**B - 3/III**)
" *SAN LIBERALE* al n 22 di via Ligny (**A - 2/I**)
" *SANTA LUCIA* al n 204 di c.so V.Emanuele (**B - 2/I**)
vico SANTA LUCIA al n 32 di via S.M.di Capua (**B - 2/I**)
via SANTA MARIA DI CAPUA al n 253 di via G.B.Fardella (**D - 3/IV**)
" *SANTA NINFA* al n 261 di via Marsala (**C - 5/VI**)
vico SAN MICHELE al n 31 di via Badiella (**C - 5/II**)
via SAN MICHELE al n 1 di via Badiella (**C - 5/II**)
cle SANTO MONTE al n 46 di via Orfane (**A - 3/III**)
via SAN PIETRO da largo S.Pietro (**D - 5/II**)
lg. SAN PIETRO al n 71 di via S.Pietro (**D - 5/II**)
vico SAN ROCCO al n 32 di via Orfane (**A - 3/III**)
via SS SALVATORE al n 58 di via dell'Assunta (**A - 2/V**)

P.zza S. VINCENZO de PAOLI al n 36 di via Errante (B - 4/IV)
via S. VITO LO CAPO al n 36 di via Milo (B/C - 4/VI)
cle SAN TEODORO al n 7 di via Cuba (C - 4/I)
via SARACENI (dei) al n 5 di via Porta Galli (D - 5/II)
 " *SARDEGNA* al n 26 di via Buseto (C - 4/VI)
 " *SARDO* al n 2 di via Tre Badie (C - 5/II)
P.zza SATURNO al n 49 di via Torrearsa (C - 4/II)
via SCALABRINO (CANALE) al n 35 di via Perna Abate (A - 5/VI)
P.zza SCALO D'ALAGGIO al n 12 di via Piloti (B - 2/I)
via SCALO D'ALAGGIO p.zza Scalo d'Alaggio (B - 1/2/I)
P.zza SCARLATTI al n 19 di p.zza S. Agostino (C - 4/II)
via SCEUSA FRANCESCO ex via 30 trav. di via Marconi
P.zza SCIO (GEN.) c.so Vittorio Emanuele (B - 2/I)
via SCONTRINO p.zza Vittorio Emanuele (B - 3/III)
 " *SCOPELLO* al n 30 di via Alcamo (C - 4/VI)
 " *SCUDANIGLIO* al n 29 di via G.B.Fardella (B - 3/4/IV)
 " *SCUDERI GASPARE* ex via 24 trav. di via Virgilio (D - 4/VI)
 " *SEGESTA* al n 96 di via Nino Bixio (D - 2/V)
 " *SELINUNTE* al n 22 di via Tunisi (D - 2/V)
 " *SENECA* al n 29 di via Salemi (B/C - 6/VI)
 " *SENIA FAVARA* al n 169 di via C.A.Pepoli (A - 4/VI)
 " *SERGIA* al n 75 di c.so Italia (D - 5/II)
 " *SERISSO* al n 117 di c.so V.Emanuele (C - 3/I)
 " *SERPOTTA GIACOMO* via G.Pitrà, via Ovidio (B - 5/VI)
cle SERRAGLIO S. ANNA via Cucuzzella (B - 3/I)
via SERRAGLIO S. PIETRO via Sergia (D - 5/II)
via SERRAINO VULPITTA G. al n 83 di via Nino Bixio (C/D - 4/IV)
 " *SESTA GIOVANNI* al n 32 di via Ten. Alberti (A/B - 5/IX)
 " *SETTE DOLORI* al n 24 di via Carreca (C - 5/II)
 " *SETTEMBRINI LUIGI* al n 38 di via Messina (D - 2/3/V)
 " *SETTEMBRE XX* al n 71 di via Nino Bixio (C/D - 4/IV)
cle SETTIMO al n 142 di via N.Nasi (C - 3/I)
 " *SFACASARI* al n 24 di via Tartaglia (C - 3/I)
 " *SICANI* (dei) da via Tenente Alberti (B - 4/IX)
 " *SICILIA* al n 34 di via Belice (C - 4/IV)
 " *SICULI* (dei) via Ten. Alberti (A/B - 4/IX)
 " *SIELI FRANCESCO* (Cap.) via Marsala (C - 5/VI)
 " *SIERI PEPOLI BARONE* al n 22 di via Garibaldi (B/C - 5/II)
 " *SILVA* p.zza Scalo d'Alaggio (B - 2/I)
vle SIRENE (delle) largo delle Ninfe (B - 2/I)
via SOCRATE al n 53 di via Michele Amari (B - 5/VI)

P.zza SOFOCLE da via Amari a via Aristofane (**A - 6/VI**)
via SOLINA ROCCO al n 25 di via Spalti (**A/B - 3/III**)
 " *SOLUNTO* al n 31 di via Eraclea (**C - 5/VI**)
 " *SORBA VITO* al n 76 di via G.B.Fardella (**C - 3/III**)
 " *SPALTI* da p.zza Vittorio Emanuele (**A - 2/3/III**)
 " *SPANO'ALBERTO* al n 54 di via Isola Zavorra (**B/C - 1/III**)
 " *PASSO SPUGNA* (della) al n 28 di via Carolina (**B - 2/I**)
via STABILE SALVATORE al n 20 di via Sesta (**A - 5/IX**)
 " *STABILIMENTI* (degli) al n 4 di via Egadi (**A/C - 3/V**)
via STAITI (Amm.) da via Spalti (**D - 4/5/II**) (**A - 2/III**)
vico STORTO da via Biscottai (**D - 4/II**)
via STRAZZERA PILOTA al n 2 di via Torrearsa (**C/D - 4/II**)
via SVEVI al n 8 di via Saraceni (**D - 5/II**)

T

via TARDIA al n 68 di via dell'Assunta (**A - 2/VII**)
vico TARDIA al n 13 di via Caruso (**A - 2/V**)
via TARTAGLIA GIACOMO al n 146 di via N. Nasi (**C - 3/I**)
 " *TEATRO* (del) p.zza Scarlatti (**C - 4/II**)
 " *TEOCRITO* al n 85 di via M.Amari (**A - 5/6/VI**)
 " *TERENZIO* al n 94 di via M.Amari (**A - 6/VI**)
 " *TERRA* (della) da via Villa Rosina (**C/D - 4/IX**)
 " *TERSICORE* da via Clio a via Euterpe (**C - 2/3/X**)
 " *TIBULLO* al n 18 di via Archi (**D - 3/4/IV**)
 " *TINTORI* al n 35 di c.so V. Emanuele (**C - 4/II**)
 " *TIPA ALBERTO* al n 106 di via G.B.Fardella (**C - 3/III**)
 " *TITOLO GIUSEPPE* al n 192 di via C. A. Pepoli (**A - 4/5/VI**)
cle TODARO al n16 di via Mercè (**C - 5/II**)
via TODARO da via S.Eligio (**C - 5/II**)
vico TORRE (della) da via Saraceni (**D - 5/II**)
via TORRE DI LIGNY da lg. delle Ninfe (**A/B - 1/2/I**)
 " *TORRE MARINO* al n 18 di via Marsala (**B/D - 3/III**)
 " *TORREARSA* viale Regina Elena (**C - 4/II**)
vico TORRE PALI da via Saraceni (**D - 5/II**)
via TORRE PALI largo Porta Galli (**D - 5/II**)
 " *TRE BADIE* al n 12 di via Orfane (**C - 5/II**)
 " *XXX GENNAIO* p.zza Vittorio Emanuele (**A - 2/3/III**)
 " *TRENTO* al n 71 di via Spalti (**B - 3/III**)
 " *TRIESTE* al n 380 di via G.B.Fardella (**C - 3/V**)
vico TRIFOGLI (dei) via Pizzardi (**A - 4/VI**)
via TRIPOLI al n 29 di via Archi (**D - 1/2/V**)

via *TUBINO ONORATO* al n 35 di via G.Ravidà (A - 5/VI)
" *TUNISI* al n 9 di via Archi (D - 1/2/V)
cle *TUPPILLA* al n 56 di via Custonaci (B - 3/I)
via *TURRETTA ANTONINO* da p.zza Lucatelli (C - 4/II)

U

via *ULIVO* (dell') al n 67 di via Orti (C - 2/3/V)
P.zza *UMBERTO I* (stazione) (B - 3/III)
via *UMBRIA* trav. Villa Rosina (B - 3/X)
" *UVA* (dell') al n 23 di via Martogna (B - 2/V)

V

via *VALDERICE* al n 8 di via Castellammare (C - 5/VI)
" *VALENZA BENEDETTO* da via della Pace (C/D - 1/V)
" *VALLONA* al n 1 di p.zza S.Vincenzo (B - 3/IV)
" *VENERE* al n 60 di via Tunisi (D - 2/V)
" *XXI APRILE* da via Archi (D - 4/IV)
" *VERBENA* (della) al n 21 di via dell'Angelo (C - 2/V)
" *VERDI GIUSEPPE* da P.zza Garibaldi (C - 3/4/II)
" *VERDINOIS* traversa via Salemi ex via 19
" *VERGA GIOVANNI* da viale Reg.Siciliana (B - 5/6/VI)
" *VERNE GIULIO* da via Luigi Capuana (B - 5/VI)
" *VERRI* (Cap) al n 36 di via C.A.Pepoli (B/C - 4/VI)
" *VESPRI* al n 13 di via Spalti (A/D - 3/III)
" *VILLANOVA* al n 321 di via G.B.Fardella (D - 3/V)
vico *VILLANOVA* da via G.B.Fardella (D - 3/V)
via *VILLA ROSINA* al n 2 di via G.Marconi (B/C - 1/3/X)
" *VIOLE* (delle) al n 47 di via dell'Angelo (C - 2/V)
" *VIRGILIO* da via Libica (B/D - 2/III)
" *VIRGILIO GIOVANNI* al n 91 di via C.S.F.di Paola (A - 2/VII)
" *VITA* al n 80 di via Biscottai (D - 5/II)
" *VITE* (della) al n 180 di via Archi (C - 2/V)
C.so V. *EMANUELE* al n 45 di via Torrearso (B/C - 2/3/I)
P.zza V. *EMANUELE* da via G. B. Fardella (A/B - 3/IV)
P.zza *VITTORIO VENETO* da via Garibaldi (A - 3/4/IV)
via *VOLTURNO* al n 282 di via G.B.Fardella (D - 3/V)
" *VULCANO* al n 36 di via delle Oreadi (C - 1/2/X)

X

via *XITTA* al n 100 di via N.Nasi (C - 3/II)

" *XIMENES* al n 30 di c.so V. Emanuele (C - 4/II)

Z

via *ZAGARA* (della) al n 121 di via Orti (C - 2/V)

cle *ZEFIRO* al n 52 di via Spalti (A - 2/III)

" *ZUCCALA ' POMPEO* al n 2 di via U.Bassi (A - 5/VI)

dorsale *Z.I.R.* zona industriale (C/D - 1/III)

STRADE DA DENOMINARE

Via 33, traversa via Virgilio

Via 35, traversa via Marconi

Via 36, traversa via Virgilio

Via 37, traversa via Virgilio

L.go 38, traversa via Virgilio

Via 39, traversa via Virgilio

Via 40, traversa via Virgilio

Via 41, traversa via Virgilio

Via 42, traversa via Salemi

Via 43, traversa via Salemi

Via 44, traversa via Salemi

Via 45, traversa via Salemi

Via 46, traversa via Villa Rosina

P.le 47, traversa via Villa Rosina

LE VIE DELLE FRAZIONI DI TRAPANI

FONTANASALSA

str. BASIRICO' PIETRO
" CAMMARATA VINCENZO
" CUSENZA
via DI GIORGIO FRANCESCO
str ERICE-MAZARA
" FALCONERA
" FONTANASALSA
via FRATTAGLIA GIACOMO
str IMMACOLATELLA
via INCORVAIA ANTONIO
str MARRACO
" MARSALA
via MORANA NICOLO'
" PASSOLIDDI

FORESE

str ERICE

FULGATORE

P.zza AGRICOLTURA (della)
via ATLETI (degli)
str BAGLIO GENOVA
via BAGLIO VECCHIO
Str CASALE
via CATALANO GIUSEPPE
via D'ACQUISTO SALVO
str DE GASPERI ALCIDE
via DOMINGO
str DUCA D'AOSTA
via FAZIO VINCENZO
via FUMUSA
via GRAMMATICO GIROLAMO
str MARSALA
str.PACE
" PALERMO
via PAPA RONCALLI
" RADIO (della)
" RIZZO ANTONINO
" SALEMI
via TORRE CANALOTTO
str TRAPANI
via XXIV MAGGIO
" ZUSO

GUARRATO

str D'ALTAVILLA ADRAGNA
" D'ALCO
" DEL MIRTO
" DELLA CHIESA

str. DELLE ORCHIDEE
" DELLE MIMOSE
" FONTANASALSA
" GUARRATO
" MARSALA
" MAZARA
" MENANDRO
" NUOVA
" PLINIO
" QUARTANA
" ROSSI
" SOLINA
" TAMARICI
via TERRANOVA GAETANO

LOCOGRANDE

str BORGESI (dei)
" BRIGGIANO ROSARIO
via CALVINO ANGELO
" CLEMENTE SALVATORE
str COPPOLA
via CURATOLO LUIGI
str D'ANTONI
" FALCONARA
" FORESTA (della)
via LAMPIASI PAOLO UGO
str LOCOGRANDE
via LUCIDO SALVATORE
str MARAUSA
Pro.le TP-MARSALA
str MAZZASITA
" NORRITO
" PAPA ISIDORO
" PIRO
" ROMANO GIUSEPPE
" TARTAMELLA VITO

MARAUSA

P.zza BENIVEGNA ANDREA
str BARONE
" BRISCIANO
" CANINO LEONARDO
" CORDELIA
" CARIDDI
" DEDALO
" DEI CICLOPI
" DELL'ALBA
" DEL TRAPPETO
" DI BLASI

BAIATA GIOVANNI

Mobili e Arredi

Via Madonna di Fatima, 83 - C.S. Erice

via DIDONE

“ EGUSEA

“ FAVONIA

str FENICIA

via FORBANGIA

str FOSSA D'ACQUA

“ GALLUFFO GASPARE

“ ICARO

“ ISOLOTTO S.MARIA

“ MAIORANA LEONARDO

V.le MOTHIA

str NOLFO

“ NORRITO

via OGIGIA

str PACE

“ PASTORE

“ POSEIDONE

“ PRIMO MAGGIO

“ RINA

“ RINALDI ENRICO

“ SALINA D'ALTAVILLA

via SKERIA

MILO

str BAGLIO QUARTARA

“ PALERMO

MOKARTA

str ROCHE EMILIO

via LA RUSSA ROCCO

str MICELI SALVATORE

“ MOKARTA

“ PALERMO

“ PILATO GASPARE

str. SERRA

“ SORIA

“ SUGAMELI CIRO

PALMA

str ADAMO

“ MARAUSA

via PIACENTINO ANTONINO

str PIETRETAGLIATE

“ SOLFARELLA

PIETRETAGLIATE

str CUSENZA

“ IMMACOLATELLA

“ MARAUSA

“ PACECO

“ PIETRETAGLIATE

RILIEVO

via ASMARA

str BAGLIO D'ANTONI

“ BAGLIO ODDO

“ BALLOTTELLA

“ BANDI GAETANO

“ BARBERA GIUSEPPE

“ BENIVEGNA LUIGI

“ BIONDO PIERO

“ BONAFEDE GIUSEPPE

“ BUSCAINO MARIO

“ CAMPANULE DELLE

“ CONIGLIO

“ D'ALEO CRISTOFORO

“ FIORAME

str. GIACALONE LEONARDO
“ GILIBERTI FILIPPO
“ GRAMSCI ANTONIO
“ LOMBARDO
“ MARCANZOTTA
“ MARSALA
“ MASSA
“ MAZZASITA
“ NOTO GIOVANNI
“ PILATO LORENZO
“ PIRO
“ PORTELLI
“ RUNZA
“ SAFINA SAVERIO
“ SAVONA PIERO
“ TAVERNELLE
“ TULIPANI (dei)
“ VASILE VITO

SALINA GRANDE

str. BAGLIO
“ BAGLIO TORRENTE
“ BRIGNONE ENNIO
“ DI MARCO VINCENZO
“ ISOLOTTO
“ MARAUSA
“ MAZARA
via MESSINA FRANCESCO
str PACECO
via PARISI GIOVANNI
“ SOLFARELLO

UMMARI

Str BAGLIO NUOVO
“ BILINGERI
“ CASALMONACO
“ CASTELVETRANO
“ CHINEA
P.zza BORGOFAZIO
via BORGOFAZIO
str GUARINE
via MINAUDO VITO
str PALERMO
“ RANCHIBILE
“ SCUDERI

XITTA

via ALBERTO (dell)
“ ANEMONI (degli)
“ ARATRO
“ BARBARA MELCHIORRE

via BASTIONI
“ BILETI
“ CIPPONERI
“ CITROLO
“ COPPOLA
“ CORTINA
“ CRISCENTI GIOVANNI
“ DANEU
“ D'ANGELO F.lli
“ DELL'ALBERO
“ ENNA
“ ENNIO
“ ESIODO
“ FIORE (del)
“ FIUME
“ FONTANA PAOLO
“ FONTANELLE (delle)

P.zza GENNA

via GIRASOLE
“ GRANO (del)
“ GRIGNANI
“ LORENZO
“ MAGGIORE
“ MALTESE
P.zza MARANO GIUSEPPE
P.zza MATRICE

str MONACO

via MONTALBANO
“ MOTISI
“ NUOVA
“ PACHECO
“ PALATINO
“ PERGOLE (delle)
“ PIANETA
“ PILATI
“ PONTE VECCHIO
“ PRATESE
“ SALEMI PONTE
“ STALLE (delle)
“ SENIA
“ SPEZIA
cle TARANTINO
“ VECCHIA
via VENDEMMIA (della)
“ VIGNA (della)
“ VIGNANO
“ ZABARELLE
“ ZAPPA (della)