Sicilia Archeologica

Rassegna periodica di studi, notizie e documentazione a cura dell'Ente Provinciale per il Turismo di Trapani

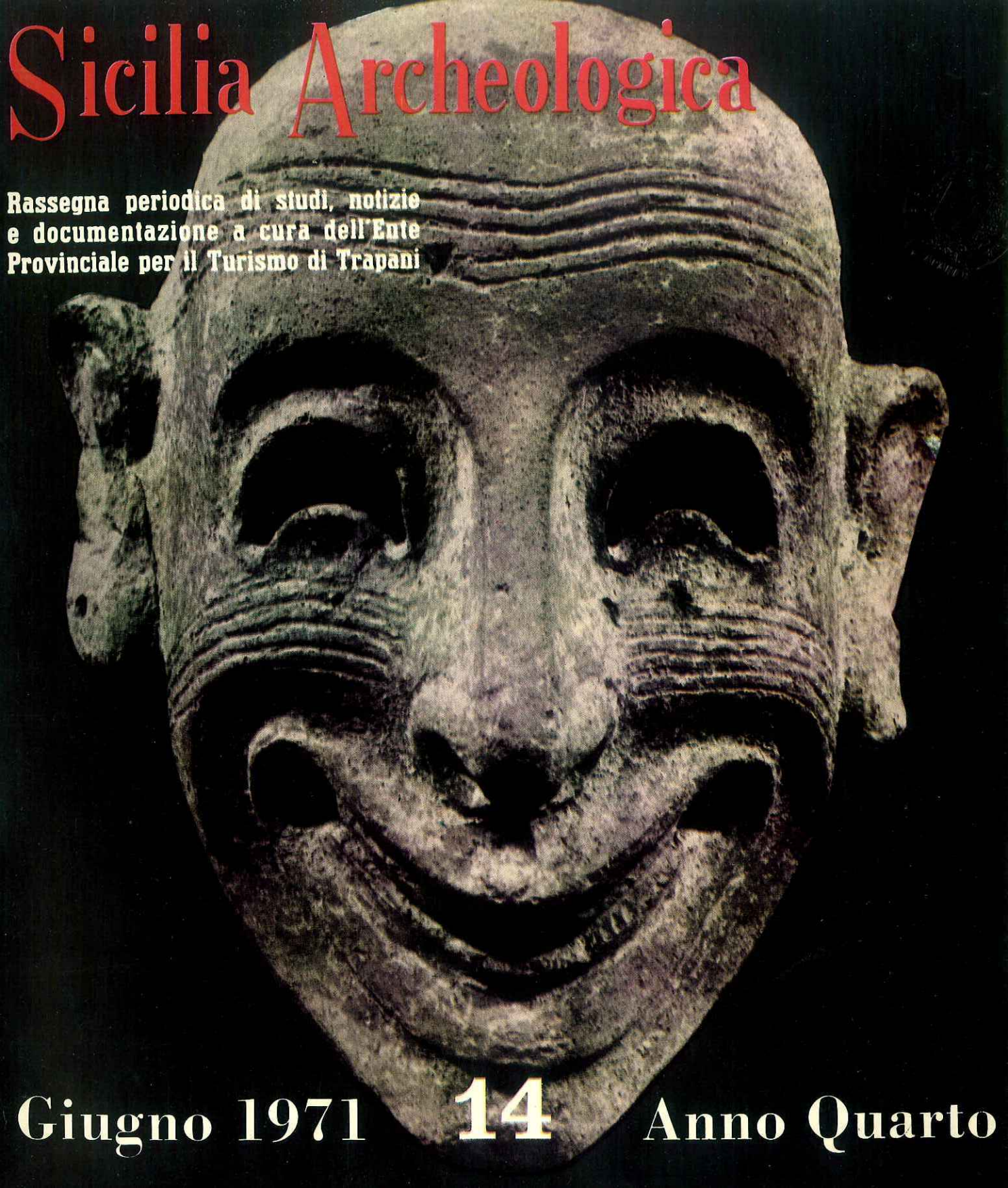

Giugno 1971 **14** Anno Quarto

Ente Provinciale per il Turismo di Trapani

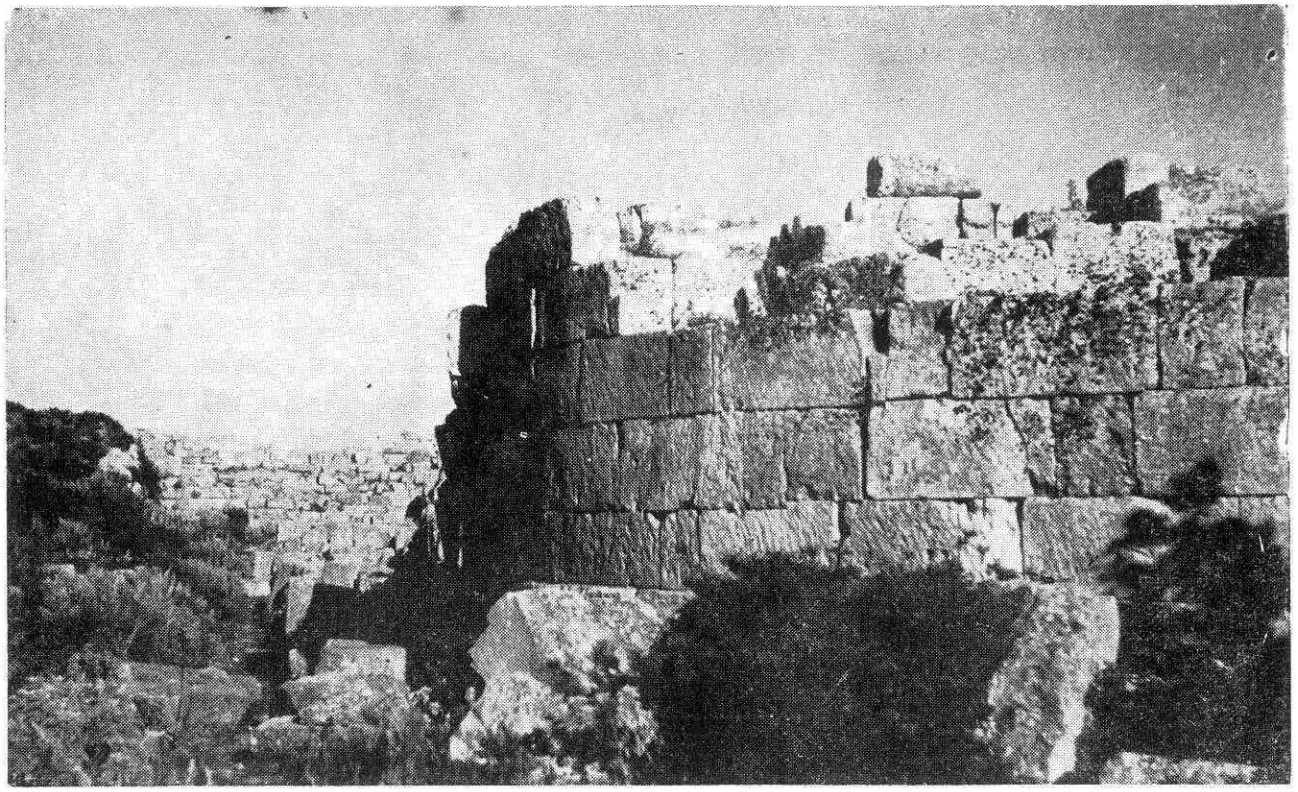

Selinunte: torrione delle mura a nord dell'acropoli

Visitate la Provincia di Trapani

Sicilia Archeologica

Rassegna periodica di studi, notizie e documentazione a cura dell'Ente Prov.le Turismo di Trapani

Direttore: **Il Presidente dell'E.P.T. di Trapani**

*

Direttore Responsabile: **Gaspare Giannitrapani**

*

Redattore Capo: **Vincenzo Tusa**

*

Comitato di Redazione: Filippo Cilluffo; Ernesto De Miro; Piero Orlandini; Vincenzo Scuderi; Carmelo Trasselli.

*

Amministratore: **Giuseppe Garziano**
Direttore E.P.T. di Trapani

*

Direzione e Redazione: Via Pantelleria - Pal. Venuti - Scala A - Trapani - Telef. 27155
Amministrazione: Ente Provinciale Turismo - Corso Italia - Trapani - telef. 27273

*

Editore: **Pietro Vento**

« Sicilia Archeologica » è una palestra di incontro di uomini e di idee in un clima di obiettività e di libertà. Gli articoli firmati esprimono le opinioni scientifiche dei rispettivi autori e non impegnano che la loro personale responsabilità.

Una copia L. 500
Abbonamenti: Per l'Italia - annuo L. 2.000 - Per l'Estero - annuo L. 3.000 - Sostenitore - annuo L. 10.000.

Pubblicità: 1 pagina in nero L. 200.000
1 pagina a colori L. 250.000

Spedizione in abbonamento postale - Gruppo IV

Tutti i diritti di riproduzione sono riservati

Manoscritti e fotografie, anche se non pubblicati, non si restituiscono.

Printed in Italy

Anno IV Numero 14 Giugno 1971

sommario

Carmelo Trasselli	* *Archeologia medievale*	*Pag.*	*5*
Antonia Ciasca	* *Sul « tofet » di Mozia*	"	*11*
Anna Maria Bisi	* *I corredi - Conclusioni*	"	*17*
Benedetto Rocco	* *Nuovi piombi mercantili dalla Sicilia greca*	"	*27*
Pietro Fiore	* *Acquedotto sacro a Demetra*	"	*37*
Carmela A. Di Stefano	* *Marsala (Lilibeo): nuove scoperte archeologiche*	"	*41*
Franco D'Angelo	* *Petterana*	"	*49*
Ida Tamburello	* *La collezione del Museo di Palermo - I*	"	*53*

In copertina: Mozia - Tofet: maschera virile con tatuaggi; *in controcopertina:* statuetta virile di tipo egizio del IV sec. a. C. da Mozia

Fotografie di: Giovanni Bertolini, Burgarella, Istituto di Studi del Vicino Oriente - Roma, Soprintendenza alle Antichità di Palermo

Cliches della Fotoincisione Casales di Palermo

Impaginazione di Gaspare Giannitrapani

Stampato con i tipi della STET
Stabilimento Tipografico Editoriale del Dr. Antonio Vento