

Opere e monumenti del Ventesimo secolo



Palazzo delle Poste e Tram elettrico

La prima corriera





La Casina delle Palme



Stazione ferroviaria

Viale Amm. Staiti all'inizio del secolo



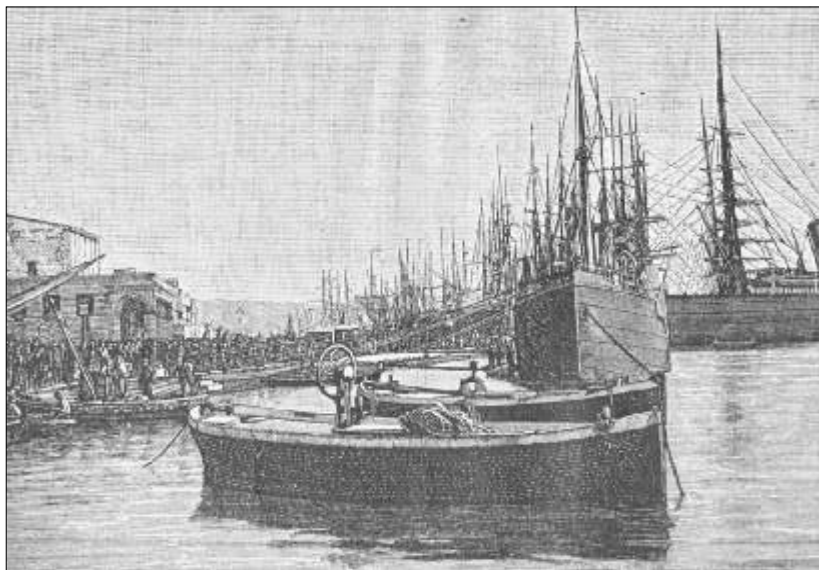

Nel Porto



Fine anni '50
nella parte centrale della foto si notano le saline oggi occupate da Via Virgilio



Trapani - Colombaia e Lazzarello



Trapani - Colombaia e Lazzarello



Trapani - Porto



Trapani - Porto



La visita del Papa Giovanni Paolo II a Trapani
(a sx. Mons. Giacomo Giacalone, Arciprete di San Pietro -
al centro Mons. Rosario Roccia, Parroco della chiesa di San Nicolò)



Barche di pescatori Trapanesi

Nunzio Nasi



Il Principe Umberto all'uscita del Santuario



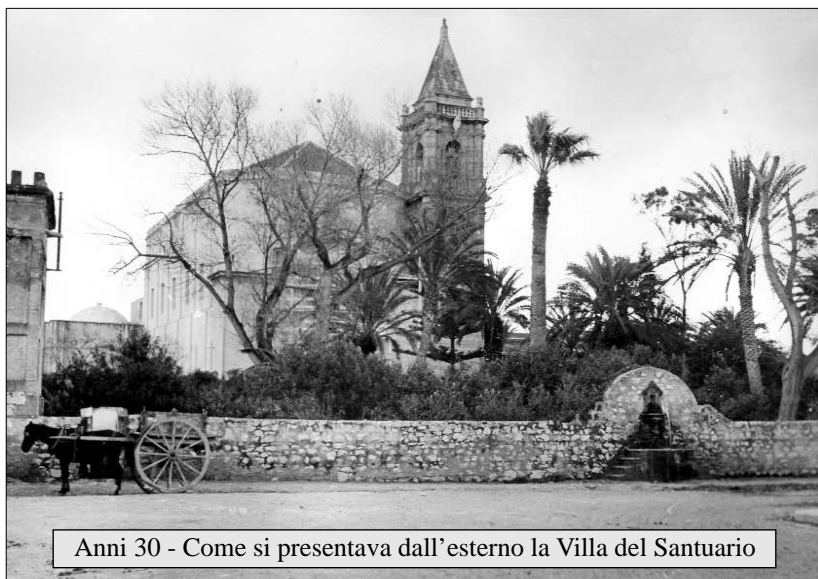

Anni 30 - Come si presentava dall'esterno la Villa del Santuario