

En plein air

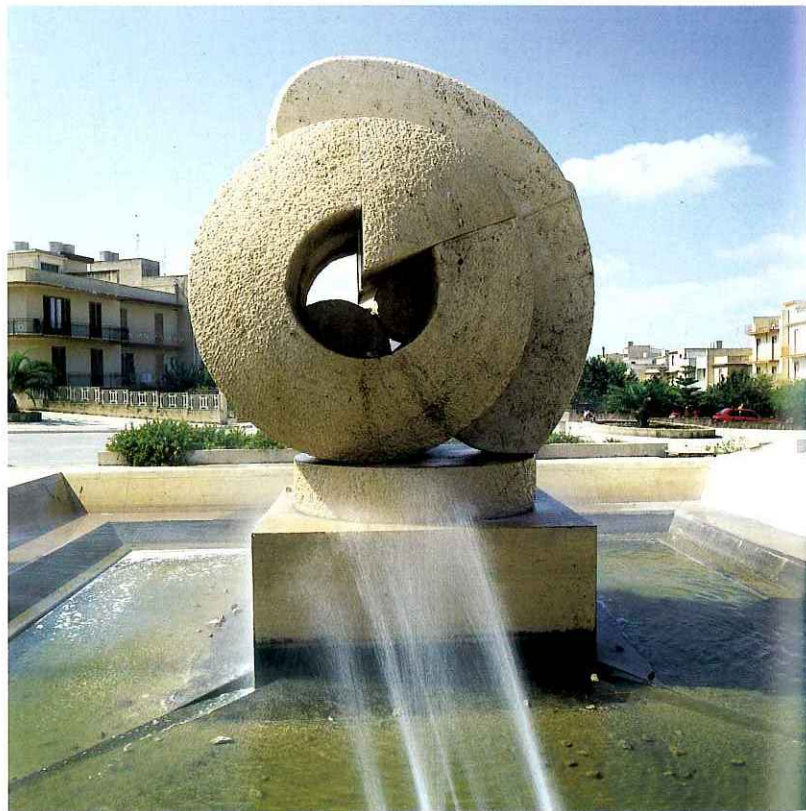

Carmelo Cappello
Ritmi spaziali 1979
acciaio inox montato su perno cm 450x18



Andrea Cascella
Fontana 1986
travertino cm 300x250x200



Carlo Ciussi
Frequenza d'onde 1982
acciaio cm 450x450x32

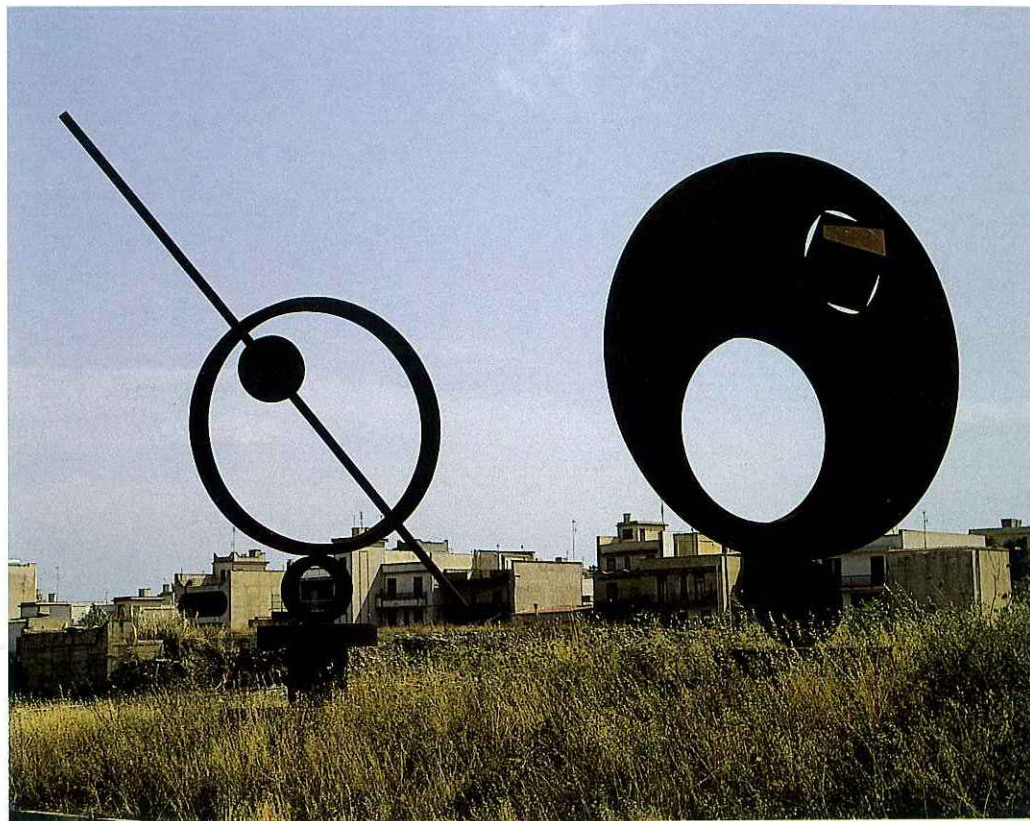

Ettore Colla
Ellittica e meridiana 1987
ferro scatolare cm 450x350x25 e cm 750x600x30

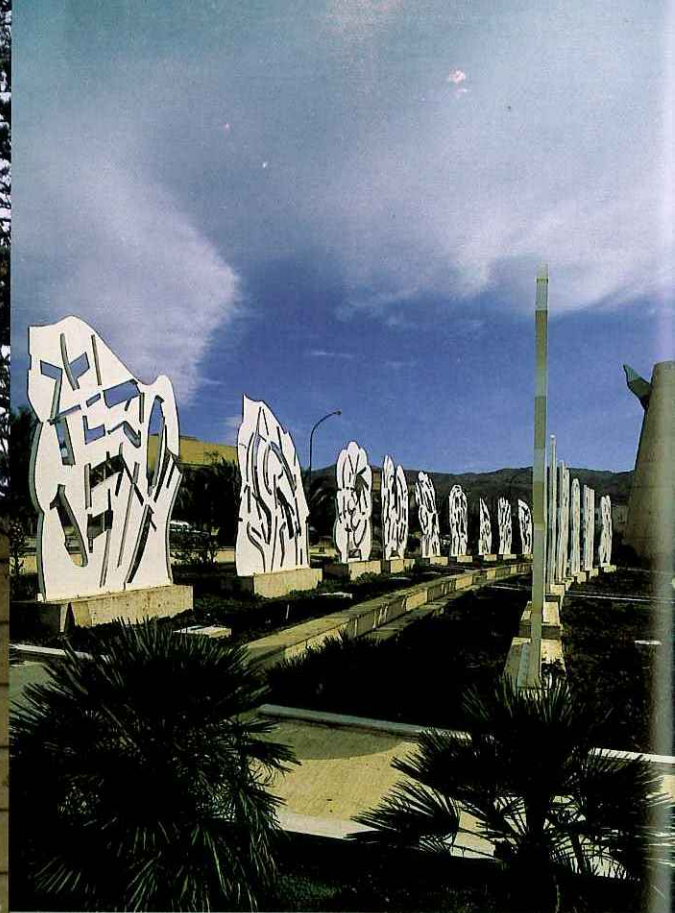

Pietro Consagra. *Porte del cimitero*, 1977 e *Città di Tebe*, 1988
Nella pagina successiva/overleaf: *Meeting*, 1976, *Cimitero*, 1977
Pietro Consagra e Ludovico Corrao





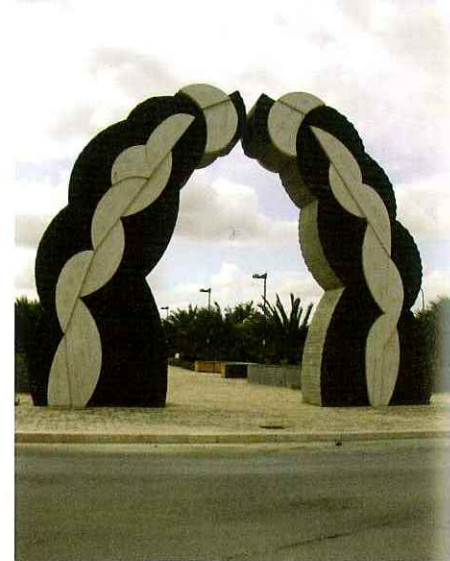

Pietro Consagra

Tris 1988

travertino d'Alcamo n. 3 elementi cm 230x880x32

Portale d'ingresso all'Orto Botanico 1996

marmo policromo cm 1000x800x160

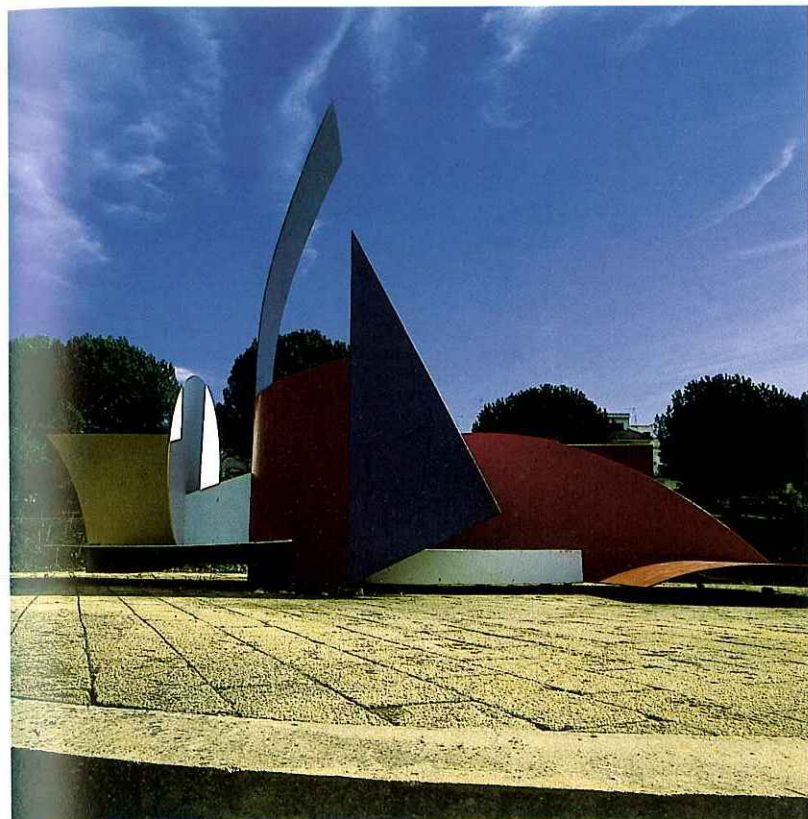

Salvatore Cuschera
Scultura sdraiata 1992
ferro cm 300x630x300



Marcello De Filippo
Grande Area 85 1990
ferro zincato cm 600x930x930



Nino Franchina
Labirinto 1983
cemento policromo cm 900x900



Mimmo Di Cesare
Il tempo del sole 1989
travertino d'Alcamo cm 330x1000x1000



Igino Legnaghi
Tavolo dell'alleanza 1980
ferro cm 315x520x210

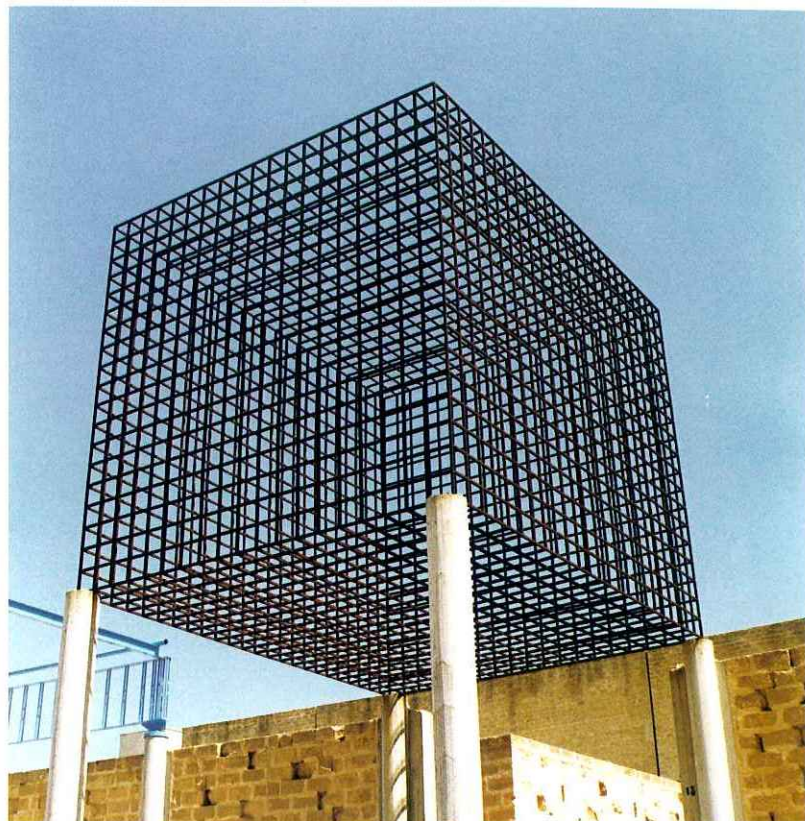

Milton Machado
Senza titolo 1990
ferro cm 400x400x500



Fausto Melotti

Sequenze 1984

ferro cm 500x1580x580

Contrappunto 1983

ferro cm 500x2000x240