

La settimana Santa 2019



*Quattro secoli
di storia*



0923.544048
0923.542435

Piazza XXI Aprile, 15/17
91100 TRAPANI

ODDO AUTORICAMBI SRL
P. IVA 02426770810

amministrazione.oddo@virgilio.it

www.oddoricambi.com



NUOVA
SICILAUTO

passione senza freni.

Via Libica, 2 - 91100 Trapani

Tel. 0923 176 0227

LA SETTIMANA SANTA E I MISTERI

La settimana Santa a Trapani è ricca di manifestazioni, si inizia con il martedì, con l'uscita della Madonna della Pietà, volgarmente detta, "Dei Massari", il dipinto opera di Narciso Guidone o Giuseppe Arminio.

Questa Madonna si va a ricoverare in una piccola cappella, in piazza Lucatelli. Il mercoledì, esce la Madonna della Pietà del Popolo, patrocinata dal ceto dei fruttivendoli.

Il venerdì, alle ore 14,00 dalla chiesa delle Anime Sante del Purgatorio, dopo che un militare come tradizione vuole, ha bussato alla porta, escono i Misteri, che ivi faranno ritorno, il giorno dopo, dopo avere attraversato, tra ali di persone le vie cittadine.

La domenica, il giorno di Pasqua, da qualche anno esce il Gesù risorto.

Osservanti e agnostici, conservatori e progressisti, facoltosi e proletari, donne e uomini, si ritrovano affianco, accumulati dal medesimo tacito sentimento. Il tutto condito, tra "l'annacata" "l'arrancata" e "a vutata".

HOLY WEEK AND THE MYSTERIES

The Holy Week in Trapani is full of events, starting on Tuesday, with the exit of the Madonna della Pietà, commonly called, "Dei Massari", the painting by Narciso Guidone or Giuseppe Arminio.

This Madonna goes to a small chapel in Piazza Lucatelli.

On Wednesday, the Madonna della Pietà del Popolo, sponsored by the fruit and vegetable class, comes out.

On Fridays, at 2.00 pm, from the church of the Holy Souls in Purgatory, after a military man has traditionally knocked on the door, the Mysteries come out, which will return there, the next day, after crossing, among the wings of people the city streets.

On Sunday, the day of Easter, the risen Jesus has been coming out for some years.

Observant and agnostic, conservative and progressive, wealthy and proletarians, women and men, find themselves next to each other, united by the same tacit feeling.

All seasoned, between "rocking" "fast rocking" and "turning".

LA MADONNA DEI MASSARI

La Madonna dei Massari esce durante la settimana Santa il martedì dopo la Domenica delle Palme.



LA MADONNA DEI FRUTTIVENDOLI

La Madonna esce durante la settimana Santa il mercoledì dopo la Domenica delle Palme.



THE MADONNE

These two icons of the Madonna come out during Holy Week on Tuesday and Friday after Palm Sunday.



Piazza Scalo D'Alaggio 8-10
Tel. 0923 28692
e-mail: nettunosrls@hotmail.com



PIZZERIA Ligny
di Delcione Nicolò
p.iva: 02621330816 - Cod.Fisc.: DLNCL98E23D423Q

Pizzeria da asporto con consegna a domicilio
via Carolina, 43
Trapani



Tel. 0923-540171 - 320 8931511



Ph. L. Gigante

1 - LA SEPARAZIONE

Ceto: Orefici

Questo è il primo gruppo che apre la processione, l'opera è attribuita a Mario Ciotta, artista trapanese che visse tra la fine del XVII e la metà del XVIII, ai lati di Gesù, rappresenta il congedo struggente tra Giovanni e la Madre.

THE SEPARATION

This is the first group that opens the procession, the work is attributed to Mario Ciotta, an artist from Trapani who lived between the end of the seventeenth and the middle of the eighteenth, on the sides of Jesus, represents the poignant leave between John and his mother.

libreria
Ciccio Avila
 Corso Vittorio Emanuele, 57 - Trapani

BAR
 TorrePali
 verbecoli
 VIA AMMIRAGLIO STAITI, 73 - TRAPANI - Tel. +39 0923 25532

NF Group srl
 TRASPORTI
 Isole Egadi e Pantelleria
 Trasporti a temperatura controllata
 Tel. 0923.541300 Cell. 340.5137149
 nfgroupsrl@gmail.com

Sole di Sicilia
 OGGETTISTICA - CERAMICHE ARTISTICHE
 Via Garibaldi, 54 - Trapani - 368.3124163



Ph. L. Gigante

2 - LA LAVANDA DEI PIEDI

Ceto: Pescatori

L'opera è attribuita a Mario Ciotta, il gruppo raffigura Gesù che lava i piedi a San Pietro, il quale cerca di rialzare il Maestro, mentre un servo versa l'acqua nella bacinella.

THE FEET WASHING

The opera is attributed to Mario Ciotta, the group depicts Jesus washing the feet of St. Peter, who tries to raise the Master, while a servant pours water into the basin.

ATELIER
SPOSA SPOSO
CERIMONIA UOMO DONNA

Giuseppe
Canino

Via Drago di Ferro, 46 - Paceco (TP)
Tel. 0923 1814109 Cell. 347 2442246 - 347 2442247
P.Iva: 02670080817 - C.F.: CNNGPP74B18L331U
f [María Giuseppe Canino Scaturro - Email: giuseppecanino74@libero.it](mailto:giuseppecanino74@libero.it)

SVAPO WEB

SIGARETTE ELETTRONICHE

TRAPANI - VIA MARINO TORRE 149
0923 189 8751

**SVAPO
WEB.IT**

MARSALA
VIA DELLO
SBARCO, 12



3 - GESÙ NELL'ORTO DI GETSEMANI

Ceto: Ortolani

L'opera è attribuita a Baldassare Pisciotta (6 Aprile 1612), vi sono i tre discepoli che riposano, mentre l'angelo offre a Gesù l'amaro calice.

JESUS IN THE ORCHARD OF THE OLIVES

The work is attributed to Baldassare Pisciotta (6 April 1612), there are the three disciples who rest, while the angel offers Jesus the bitter cup.

Hotel Moderno

www.hotelmoderno.trapani.it
info@hotelmoderno.trapani.it

Via Ten. Genovese, 20 - 91100 Trapani
Tel. 0923 21247 - Fax 0923 23348

da **Peppina**
di Giovanni Salvatore
il Re delle Caramelle
Caramelle Carrubba Artigianali e Torrone
327 99 65 696 Piazza Notai 5
333 19 76 807 Trapani



4 - L'ARRESTO

Ceto: Metallurgici

L'opere è stata ricostruita, in stile neoclassico da Antonio Aula, il gruppo rappresenta Gesù in catene, dove San Pietro preso dall'ira, taglia con la spada l'orecchio sinistro a Malco.

THE ARREST

The work was reconstructed, in neoclassical style, by Antonio Aula, the group represents Jesus in chains, where St. Peter took anger, cuts the left ear to Malco with his sword.



Industrie Metalli Cardinale

s.p.a.

Prodotti Siderurgici

Tel. 0923 532156 - Fax 0923 556938

Via G. Fardella, lotti 26/c 27/b
Zona Industriale A.S.I. - Trapani
www.imcspa.eu



ARREDALL

di FICARA

INFISSI IN ALLUMINIO • VERANDE • ZANZARIERE • BOX DOCCIA

Via Trapani, 2/4 - XITTA (TP)
Tel. 0923 531554 - 349 8662100 - 334 9519145
arredallinfissi@gmail.com - www.arredallinfissi.it



ARREDALL

di FICARA

SHOWROOM

Via Marsala, 395 - XITTA (TP)

Arredall Infissi di Ficara



5 - LA CADUTA AL CEDRON

Ceto: Naviganti

L'opera è attribuita a Francesco Nolfo, la concessione porta la data Aprile 1621, sono raffigurati il tribuno e la ferocia di due farisei, che contrastano con la serenità di Gesù.

THE FALL ON CEDRON

The work is attributed to Francesco Nolfo, the concession dates from April 1621, the tribune and the ferocity of two Pharisees are depicted, which contrast with the serenity of Jesus.

ON OFF

MARTINEZ

Leader nella telefonia

M.T.C. AUTOVERNICIATURA

di Todaro Nicola & C. s.n.c.



Verniciatura di alta qualità



— Verniciare è il nostro mestiere! —



TODARO: 3280228833 - MONACO: 3497169098



Via Pesaro, 47 - Casa Santa Erice (Trapani)



Email: autoverniciaturamtc@gmail.com

Pec: mtcautoverniciatura@pec.it



Ph. L. Gigante

6 - GESÙ DINANZI AD HANNAN

Ceto: Fruttivendoli

L'opera è di autore ignoto anche se molti l'attribuiscono a Francesco Nolfo, rappresenta Gesù legato, in mezzo a due uomini in armi, e lo spazio vuoto con Hanna, a significare la differenza tra l'ossevaza giudaica e Gesù.

JESUS IN FRONT OF HANNAN

The work is by unknown author even if many attribute it to Francesco Nolfo, it represents Jesus linked, in the middle of two men in arms, and the empty space with Hanna, to signify the difference between the Jewish ossevaza and Jesus.

Di Gregorio Salvatore
INGROSSO & DETTAGLIO
 di **FRUTTA & VERDURA**

Distributore di:
DIAMANTE Frutta
 e **COPPOLA Patate**

BEAUTY CAR
Trapani
 di Michele La Pica

Via Tripoli, 31/A - 91100 Trapani
 Michele: 3471681859 - Peppe: 329 323 3541

CARMEADICARÒ

OLIO EXTRA VERGINE DI OLIVA
 Via Salemi 125, C.da Belvedere | Trapani
 tel +0923 557713 | info@oliodicaro.com
 www.oliodicaro.com



Ph. L. Gigante

7 - LA NEGAZIONE

Ceto: Barbieri e Parrucchieri

L'opera è attribuita a Baldassare Pisciotta, in questo gruppo il protagonista è Pietro, che nel cortile del Sinedrio, a Gerusalemme, rinnega di conoscere Gesù per tre volte, alle suo spalle il gallo che simula di cantare.

THE NEGATION

The work is attributed to Baldassare Pisciotta, in this group the protagonist is Peter, who in the courtyard of the Sanhedrin, in Jerusalem, refuses to know Jesus three times, behind him the cock that simulates singing.



DONNA IN Jonny e Patrizia

Parrucchieri Jonny e Patty 

Via Osorio, 28 - 91100 TRAPANI
Tel. 0923 540699

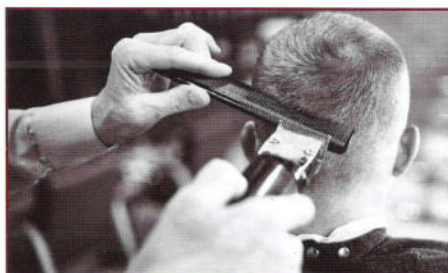

DAL 1969

BARBERIA TARTAMELLA

P.ZZA SCARLATTI, 6
TRAPANI



Ph. L. Gigante

8 - GESÙ DINANZI AD ERODE

Ceto: Pescivendoli - Capo Console: Rosario Scaturro

L'opera è attribuita a Baldassare Pisciotta, il gruppo rappresenta l'interrogatorio di Erode, mentre un servo pone sulle spalle un mantello bianco per deriderlo.

JESUS IN FRONT OF ERODE

The work is attributed to Baldassare Pisciotta, the group represents the interrogation of Herod, while a servant puts a white mantle on his shoulders to deride it.

BAR
Sant'Agostino

COLAZIONI - PRANZI VELOCI - APERICENA

Piazza Sant'Agostino, 8 - 91100 Trapani
Tel. **348 5193714** - SERVIZIO A DOMICILIO



Vincenzo Scaturro

PRODUZIONE GHIACCIO IN SCAGLIE
E COMMERCIO PRODOTTI ITTICI

Via dei Gladioli, 15
Porto peschereccio
91100 TRAPANI
Cell. 371 3498444

pescheria
LA ROTONDA
di Maiorana Alberto
Via Salso 3/A - 91016 Casa Santa - Erice (TP)
Alberto 347.6919651
Vitalba 324.5643074
P. IVA 01872520810



Villa Alina

COMUNITÀ ALLOGGIO PER ANZIANI

Via Federico De Roberto, 20 - Trapani
Tel. 320 1738123 - Tel. 0923 362481

SEMIDA GROUP

fai strada con noi...

TRASPORTI
MACHIDA

SE.MI.DA.
AUTONOLEGGI

LAVAGGIO
Car-Truck
SEMIDA
LAVAGGIO AUTO - VEICOLI COMMERCIALI
PULMAN - REFRIGERANTI
TAPPETTERIA - SANIFICAZIONE

GLOBAL tour

SOCORSO STRADALE
SE.MI.DA.

GLOBAL SERVICE CAR
CENTRO ASSISTENZA AUTORIZZATO
Carrier **VDO**
TRANSICOLOR DIGITAL PARTNER
PALFINGER

CARINI (PA) S.S. 113 n° 91 - Tel./Fax 091 8691301 - **CATANIA AEROPORTO** Via A. Beretta, 4 - Tel./Fax 095 341573
MESSINA S.S. 114 Km 6.180 Svincolo A18 Tremestieri - Tel./Fax 090 6510832 - **MONFORTE M.NA** Via Nazionale, 43 - Tel./Fax 090 9910526
BARCELLONA P.G. Via del Mare, 41 - Tel. 090 2406372 - **FALCONE** Via Dante, Svincolo A20 - Tel./Fax 094134670
BROLO Svincolo A/20 - Tel./Fax 0941 955287 - **TRAPANI** Via Pier Santi Mattarella, 146 - Tel./Fax 0923 538927

semidagroup.it

ARTIGIANICHE TORREGROTTA



Ph. L. Gigante

9 - LA FLAGELLAZIONE

Ceto: Muratori e Scalpellini

L'opera è di autore ignoto, rappresenta Gesù, incatenato ad una colonna, mentre uno sgherro con un fascio di rovi lo frusta.

THE FLOGGING

The work is by an unknown author, represents Jesus, chained to a column, while a thug with a bundle of brambles whips him.

Ce.Tu.Di.Ci. ONLUS
 Centro Tutela Diritti del Cittadino

Consulenze Gratuite
 LEGALI - AMMINISTRATIVE
 MEDICO SPECIALISTICHE
 PRESTITI - FINANZIAMENTI

www.cetudici.it

Via Capitano Verri, 53 - 91100 Trapani

creazioni d'arte

**CREAZIONI RESTAURO
 MANUFATTI D'ARTE**

Messa Salvatore
 Manufatti Artistici

Via Notar Salerno n° 1 - Erice
 Via G.F. Guarnotti, 36 - ERICE
 Tel. 0923 869758 - Cell. 345 9390669
cearterice@gmail.com

FRITTURA DI PESCE MEDITERRANEO

mare

FRESH FRIED FISH

Via Serisso 15/17 91100 Trapani
 Take Away

Onoranze Funebri
 AGENZIE AUTORIZZATE s.r.l.

Genna cav. Nicola

☎ **0923.28022** Cell. **337.965120** (Piero)
 Via Biscottai, 2 - TRAPANI Cell. **368.681427** (Mimmo)
 (dietro Cinema Ariston) gennamp@tiscali.it
 Part. IVA: 02171240811 www.onoranzefunebrienna.com

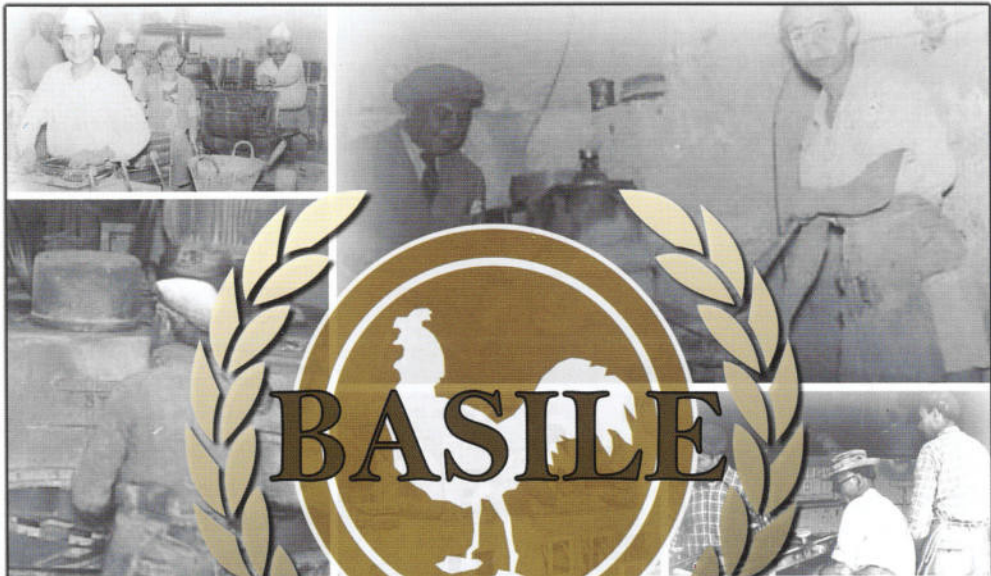

100 ANNI



1918 - 2018



Sede: Piazza M. D'Ungheria, 13 - 91100 Trapani - Tel: 0923/21259 - Fax: 0923/21026
Stabilimento: Via Platani, 14 - C.da San Cusumano - 91016 Casa Santa Erice (TP)
Tel: 0923/562166 sito: www.basilepavimenti.it e-mail: info@basilepavimenti.it

Chiesa del Purgatorio
Piazza Purgatorio
Via Gen. D. Giglio
Corso V. Emanuele
Via Torrearsa
Via delle Arti
Via B. S. Pepoli
Via Garibaldi
Piazza Municipio
Via XXX Gennaio
Via Osorio
Via Spalti
Pzza V. Emanuele

SOSTA

Via G. B. Fardella (lato Sud)
(Altezza Via Marsala)
Via G. B. Fardella (lato Nord)

Pzza V. Emanuele
Viale R. Margherita
Via Palmerio Abate
Via Osorio
Via XXX Gennaio
Corso Italia
Pzza S. Agostino
Pzza Scarlatti
Via Teatro
Vico Pesci
Pzza Lucatelli
Via Turretta
Via Nunzio Nasi
Via Custonaci
Via Corallai
Via G. Tartaglia
Viale Duca D'Aosta

Via C. Colombo
Via G. Da Procida
Via Silva
Pzza Vittime Motonave
M. Stella
Via dei Piloti
Largo delle Ninfe
Via Carolina
Pzza G. Scio
Corso V. Emanuele
Via Turretta
Via Nunzio Nasi
Via G. D. Giglio
Pzza Purgatorio

ENTRATA

Chiesa del Purgatorio



Comune di Trapani

— ANDATA
— RITORNO

**TAVERNA
PARADISO**

C A F È

CANTIERA - LOUNGE BAR - PRANZI VELOCI - PRODOTTI ARTIGIANALI - SERVIZIO A DOMICILIO

Sapori Mediterranei
Ristorante - Pizzeria

SERVIZIO A DOMICILIO
Via Spalti, 23 - Trapani Tel. 0923 28575

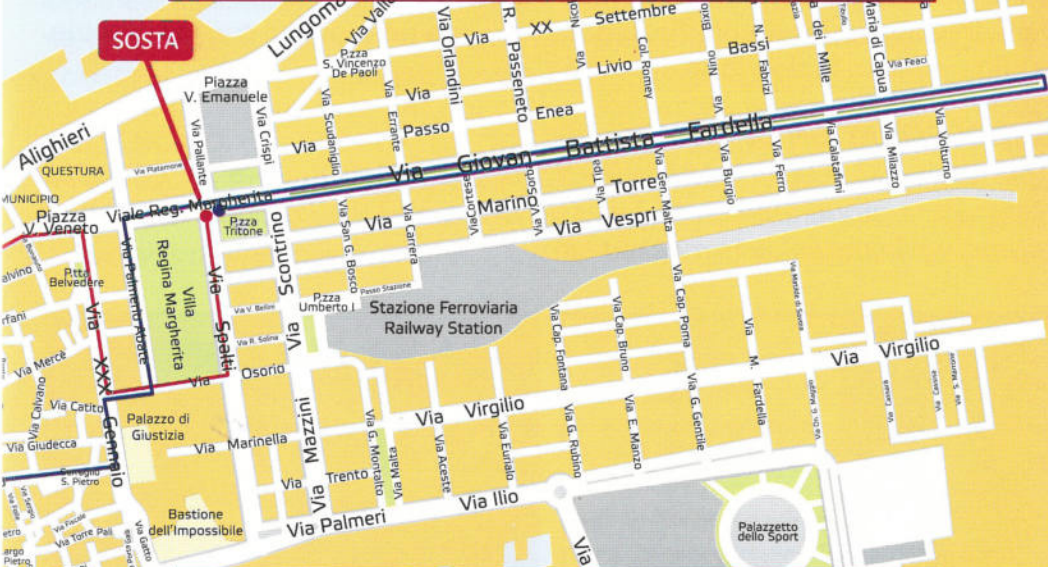

Pizza & Pizza

pani cunzato FORNO A LEGNA pani ca nutella

PIZZA - TAVOLA CALDA - PANINI - INSALATONE

PALAZZO NOTAL 1
CENTRO STORICO - TRAPANI
CELL. 331-8908988



Ph. L. Gigante

10 - LA CORONAZIONE DI SPINE

Ceto: Fornai

L'opera è stata rifatta da Antonio Nolfo e ricostruita nel 1946 da Giuseppe Cafiero, il gruppo rappresenta Gesù denudato, e la posa di una corona di spine, mentre i soldati lo deridono.

THE CORONATION OF THORN

The work was rebuilt by Antonio Nolfo and rebuilt in 1946 by Giuseppe Cafiero, the group represents Jesus denuded, and the laying of a crown of thorns, while the soldiers mocked him.



Albergo Maccotta
NEL CUORE DI TRAPANI

Via degli Argentieri, 4 - 91100 Trapani
 Tel. 0923.28418 - Fax 0923.437693
 e-mail: albergomaccotta@virgilio.it
 www.albergomaccotta.it



L'ALFABETO
DELLE
IDEE

Via Nausica, 25/31 - Trapani
 Cell. 329 2138933 - 0923 364687

BAR CHICA LOCA
 di Cannizzaro Mariano Guido
PANINOTECA - TAVOLA CALDA
WINE BAR



C.so V. Emanuele, 62 (di fronte cinema King, Centro Storico)
 91100 TRAPANI - Cell. 339 3319855

Farmacia
 Dott.ssa Restivo Maria

Autoanalisi - Celiachia - Cosmesi - Erboristeria
Omeopatia - Veterinaria - Occhiali da lettura

Via San Francesco d'Assisi (Piazza Purgatorio) - TRAPANI
 Tel./Fax 0923.21563
prenota i tuoi farmaci al numero whatsapp: 320.0741376
 E-mail: 15695@pec.federfarma.it



11 - ECCE HOMO

Ceto: Calzolari

L'opera è attribuita a Giuseppe Milanti, il gruppo rappresenta Pilato che mostra alla folla Gesù a corpo nudo con un mantello rosso sulle spalle. La balconata in argento è imponente.

ECCE HOMO

The work is attributed to Giuseppe Milanti, the group represents Pilate who shows the crowd Jesus naked with a red cape on his shoulders. The silver balcony is impressive.

Villa Caterina Salerno
CASA ALLOGGIO PER ANZIANI
CENTRO DIURNO e NOTTURNO
338 1360378
 email: francescop@libero.it
 SEGUITECI SU FACEBOOK

RIV. GENERI MONOPOLIO 26 VAL. BOLLATI
DI CRISPINO GRAMMATICO
CORSO ITALIA, 114 - TRAPANI

Antica Panelleria "ZÀ PAOLINA"
Venerdi Cuseus
Specialità Panini con panelle Arancine
Tel. 0923.25656
 Via XXX Gennaio, 100 - 91100 Trapani

Sorsi e Morsi
 Bar - Caffetteria
 Drink - Lunch - Dinner - Happy Hours
 Corso Vittorio Emanuele n° 55
 91100 - Trapani
 Info: 368 7873024 - 324 8661069



12 - LA SENTENZA

Ceto: Macellai

L'opera è attribuita ai fratelli Domenico e Francesco Nolfo, rappresenta la rassegnazione del popolo, che condanna Gesù alla cricifissione, e Pilato convinto dell'innocenza si accinge a lavarsi le mani.

THE SENTENCE

The work is attributed to the brothers Domenico and Francesco Nolfo, represents the resignation of the people, who condemns Jesus to the cricifissione, and Pilate convinced of the innocence is about to wash his hands.

COSTRUZIONE RADIATORI
OLIO - ACQUA - INTERCOOLER
COSTRUZIONE MASSA RADIANTE
ALLUMINIO - RAME

Casa del Radiatore

E-mail: pacercrispino@libero.it



Tel. 0923 22237 - 393 57 88 181 - 393 866 70 67
 Off. Via Castellammare, 26 - 91100 TRAPANI

Bisbini Park



PARCO DIVERTIMENTI
FESTE di COMPLEANNO
 Animazione a domicilio
 Spettacoli di magia
 Clowns
 Giocolieri

NOLEGGIO ATTREZZATURE
 - Giochi gonfiabili
 - Zucchero filato
 - Pop corn
 - Mascotte Walt Disney

Tel. 338 6979690
 Via I Dorsale Z.I.R. - Trapani

www.bisbini.it

EDICOLA STAITI
CARTOLERIA



Via Ammiraglio Staiti, 56
 TRAPANI

ME GUSTA
PIZZERIA



CONSEGNA A DOMICILIO
FORNO A LEGNA

Via Palma, 37 - Tel. 320.3713972 - 0923.1783453

MONICA

CONSULTING

MEDIAZIONI IMMOBILIARI

Via Riccardo Passeneto, 19

91100 TRAPANI

Tel. 0923 362635

Cell. 328 1170553



Ph. L. Gigante

13 - L'ASCESA AL CALVARIO

Ceto: Popolo

L'opera è di autore ignoto, si conosce solo l'esecutore del Cristo, Antonio Giuffrida, il gruppo rappresenta Gesù che ha la croce sulle spalle, la Veronica che con il fazzoletto nell'asciugare le lacrime ed il sangue del volto di Cristo, rimane impresso.

THE ASCENT TO CALVARY

The work is by an unknown author, only the executor of Christ is known, Antonio Giuffrida, the group represents Jesus who has the cross on his shoulders, the Veronica with the handkerchief in drying the tears and blood of the face of Christ, remains imprinted.

Dolce & Amaro
Caffetteria
 Pasticceria - Food-Beverage
 Cell. 366 4977634
 **Via G.B. Fardella, 152 - Trapani**



SALUS

BEAUTY & SPA



SALUSTRAPANI.IT

LA TUA SPA PRIVATA NEL CUORE DI TRAPANI



P.ZZA SANT'AGOSTINO 14, TRAPANI



Ph. L. Gigante

14 - LA SPOGLIAZIONE

Ceto: Abbigliamento e Tessili

L'opera è attribuita ai fratelli Domenico e Francesco Nolfo, rappresenta il giudeo, che sul monte calvario nel tentativo di strappare le vesti, le stesse cadono per miracolo. Il giudeo, si narra, veniva copiata dal modello Settecarini, aiutante del boia di Trapani.

THE UNDESSING

The work is attributed to the brothers Domenico and Francesco Nolfo, represents the Jew, who on the Mount Calvary in an attempt to tear the clothes, the same fall by a miracle. The Jew, it is said, was copied by the model Settecarini, a helper of the hangman of Trapani.



Santa Rita da Cascia
ALLOGGIO PER ANZIANI E DISABILI
333.2512319 - 347.7832123
Amaro Girolamo
Assistenza H24 - Supporto Infermieristico
Per Lunghi o Brevi Periodi
Via Francesco Carollo, 4 - VALDERICE (TP)



ISOLA TROVATA
TAKE AWAY

ABBIGLIAMENTO ARTIGIANALE

Belino
MADE IN ITALY

VIA TORREARSA, 70
TRAPANI



15 - LA SOLLEVAZIONE DELLA CROCE

Ceto: Falegnami, Carpenteri, Corredatori e Mobiliari

L'originale è di autore ignoto, l'attuale è di Domenico Li Muli, il gruppo rappresenta due servi che con l'aiuto di corde, dopo aver inchiodato Gesù sul Calvario, sollevano la croce.

THE RISING OF THE CROSS

The original is by an unknown author, the current one is by Domenico Li Muli, the group represents two servants who with the help of ropes, after having nailed Jesus on Calvary, lift the cross.



**BUSCAINO
MOBILI s.r.l**

Industria e Commercio Mobili
Arredamenti in Legno

Buscaino Leonardo
AMMINISTRATORE UNICO

Via Isola Zavorra, 34 - 91100 Trapani
Tel. 0923.24451 - Fax 0923.544182 - Cell. 328.2106608
E-mail: buscainomobilisrl@virgilio.it - Cod. Fisc. / P. IVA 01437870817



APPARTAMENTI

DueC

www.appartamentitrapaniduec.it

+39 347.5979291

info@appartamentitrapaniduec.it

Via Gustavo Ricevuto, 10 - 91100 Trapani



16 - LA CROCIFISSIONE

Ceto: Pittori e Decoratori

L'opera è attribuita a Domenico Nolfo, il gruppo rappresenta il soldato lancino, il quale per costatare la morte trafigge al petto Gesù. La punta della lancia assieme ad uno dei quattro chiodi si trova in un museo a Vienna.

THE CRUCIFIXION

The work is attributed to Domenico Nolfo, the group represents the lancino soldier, who in order to see the death pierces his breast Jesus. The tip of the spear along with one of the four nails is in a museum in Vienna.



L'ANTIGA BOTTEGA

... dove la Freschezza
e Genuinità sono di casa!

Via Roma, 19 - 91023 Favignana
Tel. 0923 922280

Tenute Adragna Soc. Agr. Soc. Coop.
Corso Vittorio Emanuele, 71
91100 Trapani
Mobile +39 347 8566570
www.tenuteadragna.it
info@tenuteadragna.it
P.IVA/C.F. 02356040812



TENUTE ADRAGNA

Riccardo Rizzo

Posta 
service

SPEDIZIONE PACCHI IN ITALIA

Kg. 0-30 € 13,90

SERVIZI POSTALI - RITIRO A DOMICILIO

Tel. 0923 28140 - Via XXX Gennaio, 31 (TP)



17 - LA DEPOSIZIONE

Ceto: Sarti e Tappezzieri

L'opera venne ricostruita da Antonio Fodale e Leopoldo Messina, il gruppo rappresenta Gesù deposto, mentre Giovanni lo sorregge, mentre Maria e la Maddalena esprimono tutto il loro dolore.

THE DEPOSITION

The work was rebuilt by Antonio Fodale and Leopoldo Messina, the group represents Jesus deposed, while Giovanni supports it, while Mary and Mary Magdalene express all their pain.

TRATTORIA RESTAURANT

poseidone
frutti d'amare

+39 349 2922989 +39 0923 030201

Viale Duca d'Aosta 27 A - Trapani (zona marina)

Centro Stampa Digitale
Life Your Choice

Piazza S. Agostino, 13 - TRAPANI

Tel./Fax 0923.21307
WWW.DIGITAL-PHOTOTP.IT

info@digitalphototp.it

di **QUA'**

Rosticceria - Gastronomia tipica
C.so Vittorio Emanuele

331.9842600

ASTOR
PRODOTTI DI TONNARA

Il Tonno Rosso s.a.s.
1° Dorsale ZIR, 20
91100 Trapani
P. IVA 01855290811
Tel. 0923.557726
www.ilttonno.com
info@ilttonno.com

Siamo presenti anche a
Favignana e San Vito Lo Capo

Antonino La Torre
345.7662391
antoninolatorre.tradingcompany@yahoo.com



Ph. L. Gigante

18 - IL TRASPORTO AL SEPOLCRO

Ceto: Salinai

L'opera venne rifatta da Giacomo Tartaglia e restaurata in seguito da Giuseppe Cafiero, il gruppo rappresenta Gesù disteso sul lenzuolo assieme agli aromi, che viene trasportato al sepolcro, mentre Maria è straziata dal dolore.

THE TRANSPORT TO SEPULCHRE

The work was rebuilt by Giacomo Tartaglia and later restored by Giuseppe Cafiero, the group represents Jesus lying on the sheet together with the aromas, which is transported to the sepulcher, while Mary is torn by pain.



angelino

L'Appello di Angelino

Hotel • Banqueting • Catering • Eventi

Via Amm. Staiti, 7 - TRAPANI - Tel. 0923 26922
www.angelino.it - info@angelino.it



NUOVA STAMPA

Litotipografia • Stampa Digitale

Via M. Torre, 213 • 91100 TRAPANI
Tel. 0923 23425 • mail: nuovastampatp@gmail.com
www.nuovastampatrapani.it



OTTICA FERRARA
di Angelo Ferrara

Centro Prevenzione Vista

91100 TRAPANI
Via C. A. Pepoli, 185
ottica.ferrara@alice.it

Tel./Fax: 0923.555255
Mobile: 393.0919581



Ph. L. Gigante

19 - GESÙ NEL SEPOLCRO

Ceto: Pastai

L'opera è opera di Antonio Nolfo, il simulacro rappresenta un Cristo ligneo, posato su cuscini bianchi ornati di fiori. Il rigor mortis del Cristo è con il braccio destro alzato, quindi si presume che l'originale sia andato perduto.

JESUS IN THE SEPULCHRE

The work is the work of Antonio Nolfo, the simulacrum represents a wooden Christ, placed on white cushions adorned with flowers. The rigor mortis of Christ is with the right arm raised, so it is assumed that the original has been lost.

VITANUOVA

PREVIDENZA & PROTEZIONE

PARTNER DI

EUROVITA

Valore alle tue prospettive

Ag. di Valderice - Via Trapani 44 0923-891718



Delfino

di Franco Billici

Ristorante Pizzeria

Via Savoia, 15 91016 San Vito Lo Capo
Tel. 0923 972711 - Fax 0923 309990

www.ristorantedelfino.com - email: delfino1997@gmail.com

Belvedere

Parco Scurati

Trattoria - Pizzeria

Specialità
Frutti di mare

C/da Scurati - Custonaci (TP)
Cell: 324 6666354 - 377 9991642



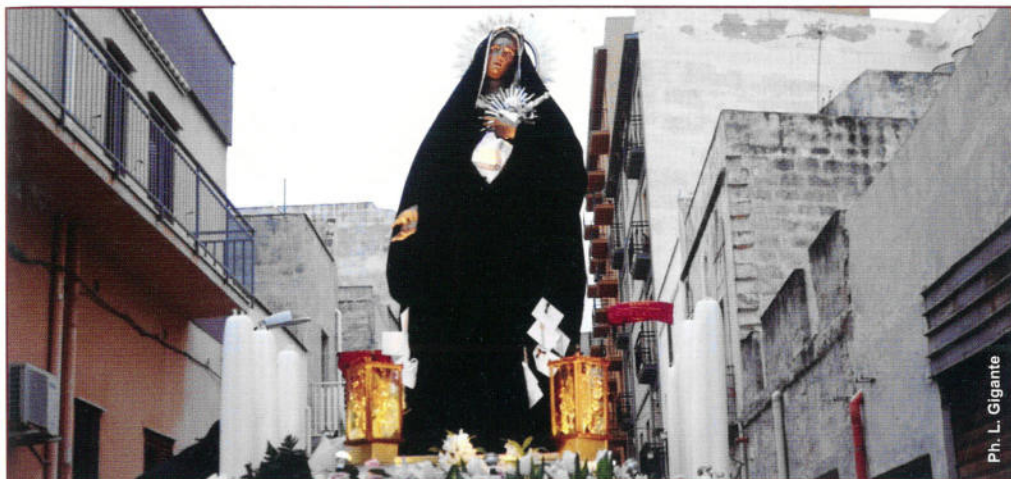

20 - L'ADDOLORATA

Ceto: Camerieri, Dolcieri, Saristi, Autisti, Albergatori

L'opera è attribuita a Giuseppe Milanti, il simulacro che chiude la processione rappresenta la Madonna avvolta nel suo manto nero. Il simulacro è preceduto da una processione di donne, le quali per grazie ricevute o richieste, molte sono a piedi scalzi.

THE RISING OF THE CROSS

The work is attributed to Giuseppe Milanti, the simulacrum that closes the procession representing the Madonna wrapped in her black mantle. The simulacrum is preceded by a procession of women, who for graces received or requests, many are barefoot.

KALEIDOS
 ristouliveto

PER I VOSTRI EVENTI

DATTILO

+39 338 7195724 +39 348 6017660

kaleidosristouliveto@gmail.com

CASAGIUFFRÈ

OSTERIA 
I VITELLONI

Corso V. Emanuele, 67 • 91100 TRAPANI
 Tel. 0923 27576



ALLEANZA
 ASSICURAZIONI

Agenzia Generale di Trapani

Piazza Scarlatti, 2 - 91100 TRAPANI
 Tel. 0923 22264

GESÙ RISORTO

Da alcuni anni a questa parte le maestranze trapanesi, dopo una settimana faticosa con le numerose processioni che si susseguono, la domenica di Pasqua non ancora appagati, escono in processione questo simulacro per glorificare la resurrezione di Gesù Cristo.



JESUS RESURRECTED

For some years now, the workers of Trapani, after a week of tiring with the numerous processions that follow, on Easter Sunday not yet satisfied, come out in procession this simulacrum to gratify the resurrection of Jesus Christ.

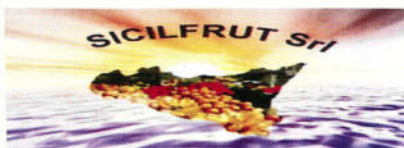

SICILFRUT S.r.l.

Distribuzione prodotti ortofrutticoli

Via N. Sapegno, c/o MOF
91022 - Castelvetrano (TP)
tel. +39 0924 89024
fax +39 0924 902207
e-mail: info@sicilfrut.it



Loggia 66

Cucina e Cantina

Corso Vittorio Emanuele 66 Trapani | info 0923 1785413



Arte Pasta

*di Triolo e
Mangiapane*

APERTO la
domenica mattina

CHIUSURE

Lunedì intera giornata

Mercoledì pomeriggio

www.artepasta.info
trapani@artepasta.info
gioseppfoder@gmail.com

Produzione Artigianale
di Pasta Fresca e Gastronomia

Via G. Errante, 13 - TRAPANI
Tel. 0923.871182



AUTOVAR

AUTO NUOVE USATE AZIENDALI KM 0



**NOLEGGIO A BREVE E LUNGO TERMINE
AUTO E FURGONI**



TRAPANI

VIA MILAZZO, 7 - TEL. 0923 23072

VIA N. RICCIO, 115 - TEL. 0923 549876

autovartp@gmail.com - www.autovar.it