

Chiesa S. Alberto
via Garibaldi

Profili di Donna

Mostra Collettiva de
LE STANZE DI ELICONA

14-20 Giugno 2014



Espongono
Pittura

Giovanna Anselmo, Enzo Messina, Massimo Occhipinti, Emilia Paiella

Fotografia

Anna Amantia, Arianna Barone, Andrea Coppola,
Alessandro De Bartolomeo, Beatrice Fontana, Fabio Gabriele,
Pietro Gilberti, Francesco Paolo Iovino, Barbara Magno,
Fiorella Malato, Antonella Messina, Anna Maria Noto, Caterina Piacentino,
Sergio Riccobene, Tommaso Telami, Francesca Maria Tobia

14 Giugno

ore 18.00 - Ron Guarnotta (Soprono) con Isidoro Giacalone (Tortona)

ore 18.20 - Presentazione Mostra con Fiorella Malato

ore 18.35 - Omaggio al Maestro Giovanni Valfre presentato dal Maestro Enzo Messina

ore 18.50 - Chiusura con Salvatore Davdona (Sax)

15 Giugno

ore 18.00 - "Poeti con Nome di Donna" a cura di Stefania La Via e lettura di Ornella Fulco

ore 18.20 - "Le Donne Artiste" a cura di Adriano Albate Occhipinti

ore 18.40 - Centro Studi Diana "Rosa Guisano"

ore 18.50 - Interviene la Dott.ssa Patricia Biscione

Direttore Artistico
Antonella Messina
Editing Grafico
Pietro Gilberti



ELICONA

**SPORTSWEAR
CENTER**

BUFFA Anna e BUFFA Giacomo & C. S.p.A.

Via G. Garibaldi, 241 - Tel. 0923.58050 - 0923.58051
Pavia (0384) 120000

CIOTTA
carburanti

VI
GRUPPO VIRGA
Società di
02-92-921111
12-559-0000
02-92-921111 - 02-92-921111
02-92-921111
www.virgagroup.it



3erre
Impianti
TEL. 0923.506990 - WWW.3ERREIMPIANTI.COM

ELEKTROMARKET
BARONE

ELETTROIMPIANTI
IMPIANTI ELETTRICI
ALFAPORTINE SERRAVALLE
SISTEMI DI ALLARTE ANTIFURTO
CINTURE DI SICUREZZA

PROMONOVA
PUBBLICITÀ
www.promonovapubblicita.com

unika



PARTORI



Archètipo
tastegrafia
Via S. Maria, 10 - Pavia
Tel. 0384.240000

Profili di Donna



FRANCESCO PAOLO IOVINO

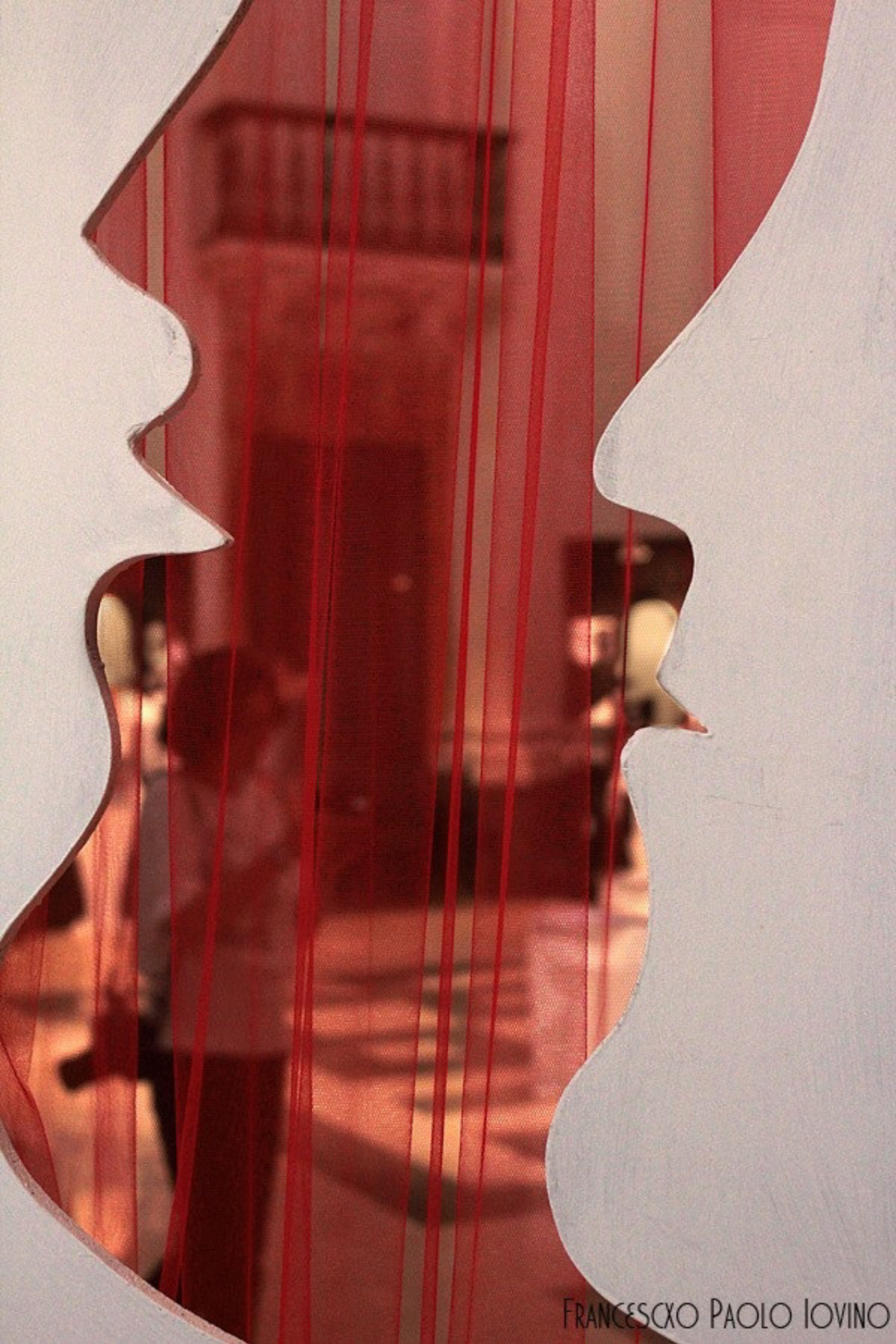

FRANCESCO PAOLO IOVINO

















FRANCESXCO PAOLO IOVINO







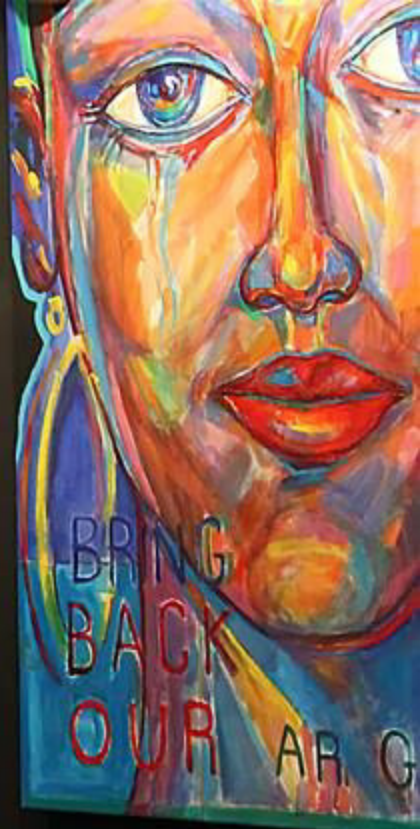





























ANTONELLA MESSINA



ANTONELLA MESSINA







ANTONELLA MESSINA





ANTONELLA MESSINA





ANTONELLA MESSINA





Small white text label below the eyes photograph.







L'ARTE DEL COPRACCIARE.
La complicità di una donna attraverso la pittura





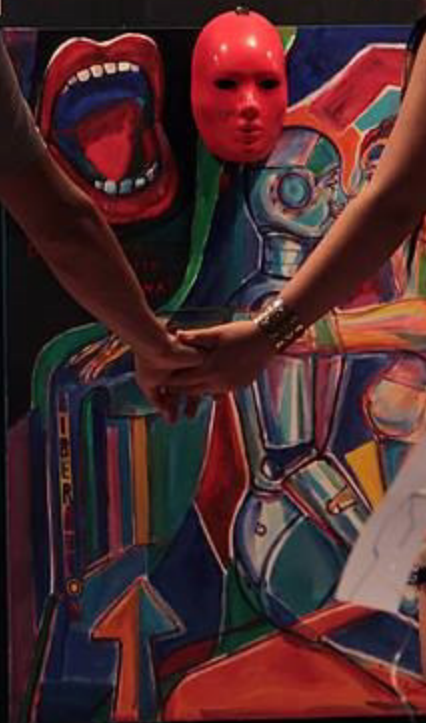
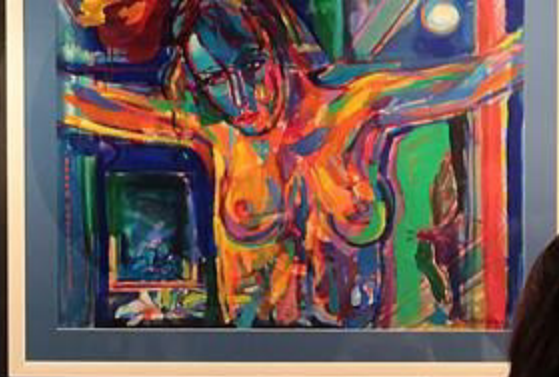
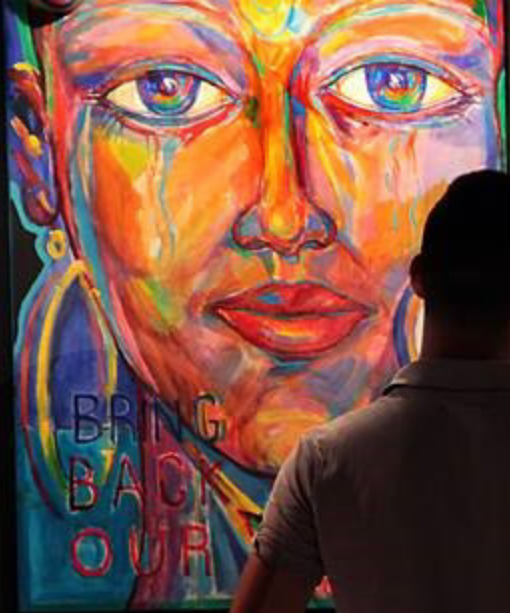













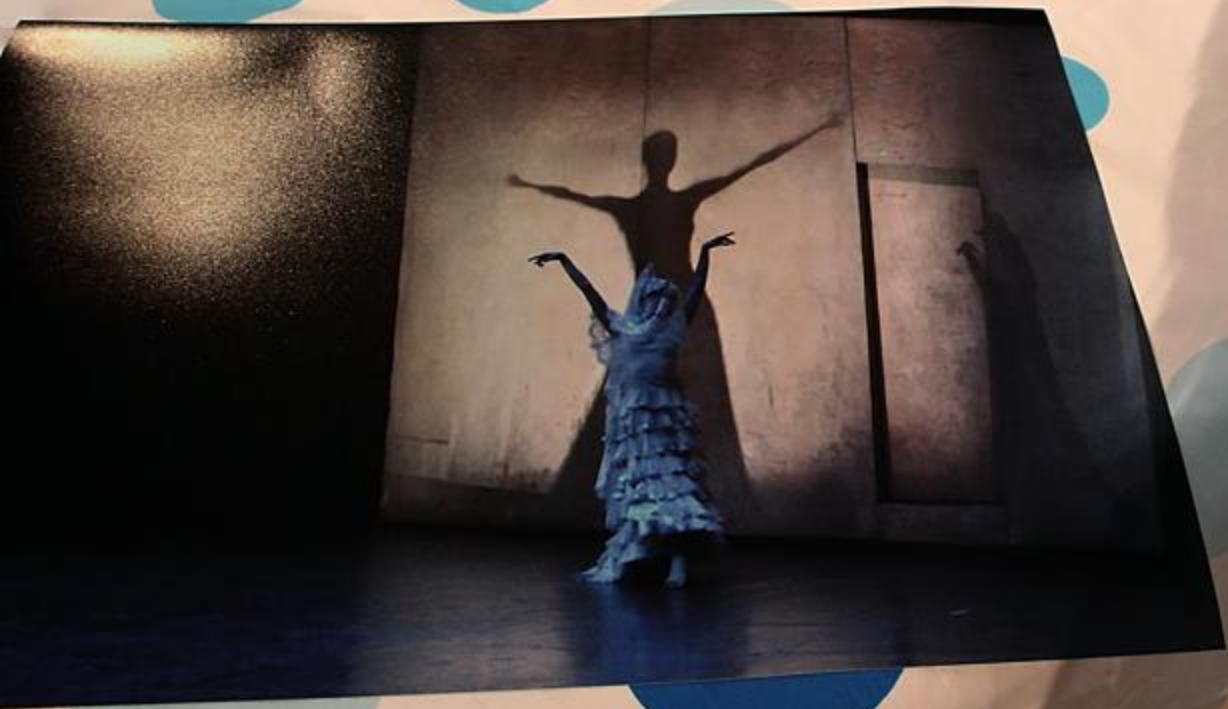



ANTONELLA MESSINA



DONNA

Nessuno può immaginare
Quel che dico quando me ne sto in silenzio
Chi vedo quando chiudo gli occhi
Come vengo sospinta quando vengo sospinta
Cosa cerco quando lascio libere le mie mani
Nessuno, nessuno sa
Quando ho fame quando piango
Quando cammino e quando mi perdo,
nessuno sa che per me andare è ritornare
e ritornare è indietreggiare
che la mia debolezza è una maschera
e la mia forza è una maschera
quel che seguiti è una maschera
Credono di sapere
Ed io glielo lascio credere
& crea. ...

Giuseppina Maddalena



ANTONELLA MESSINA





ANTONELLA MESSINA



ANTONELLA MESSINA

ANTONELLA MESSINA

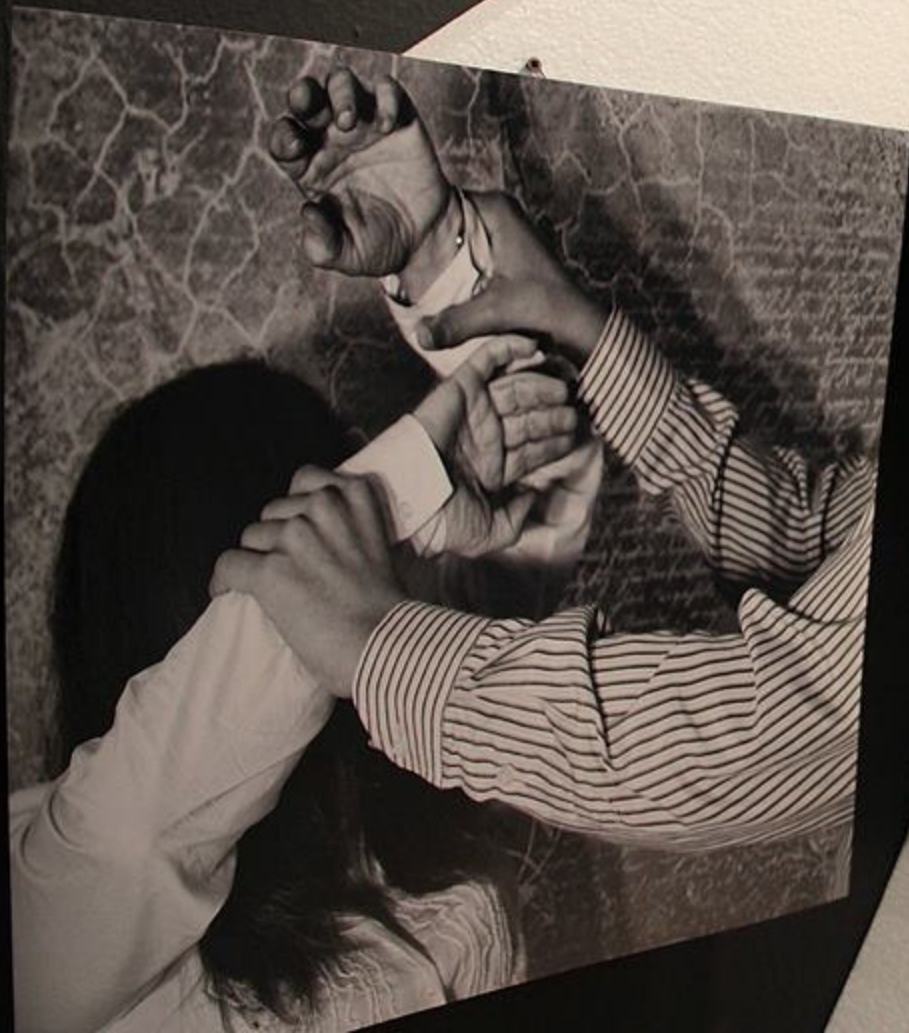





Una donna che non ha un'altra faccia da mettere in mostra
che quella che si trova in ogni momento della sua vita.
Una donna che non ha un'altra faccia da mettere in mostra
che quella che si trova in ogni momento della sua vita.
Una donna che non ha un'altra faccia da mettere in mostra
che quella che si trova in ogni momento della sua vita.
Una donna che non ha un'altra faccia da mettere in mostra
che quella che si trova in ogni momento della sua vita.





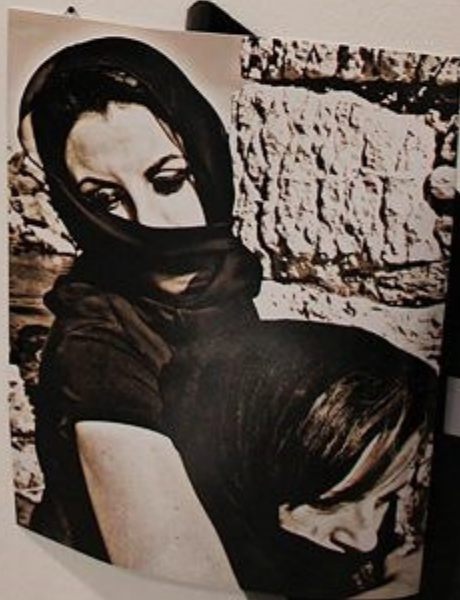
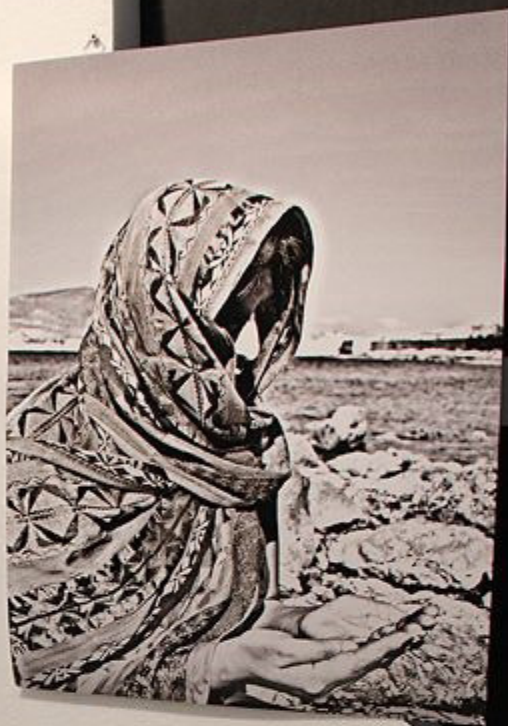

Il progetto è stato realizzato con il contributo della Regione Siciliana, Direzione Regionale della Cultura, e della Provincia di Palermo, Direzione Provinciale della Cultura.

La mostra è stata allestita con il contributo della Regione Siciliana, Direzione Regionale della Cultura, e della Provincia di Palermo, Direzione Provinciale della Cultura.

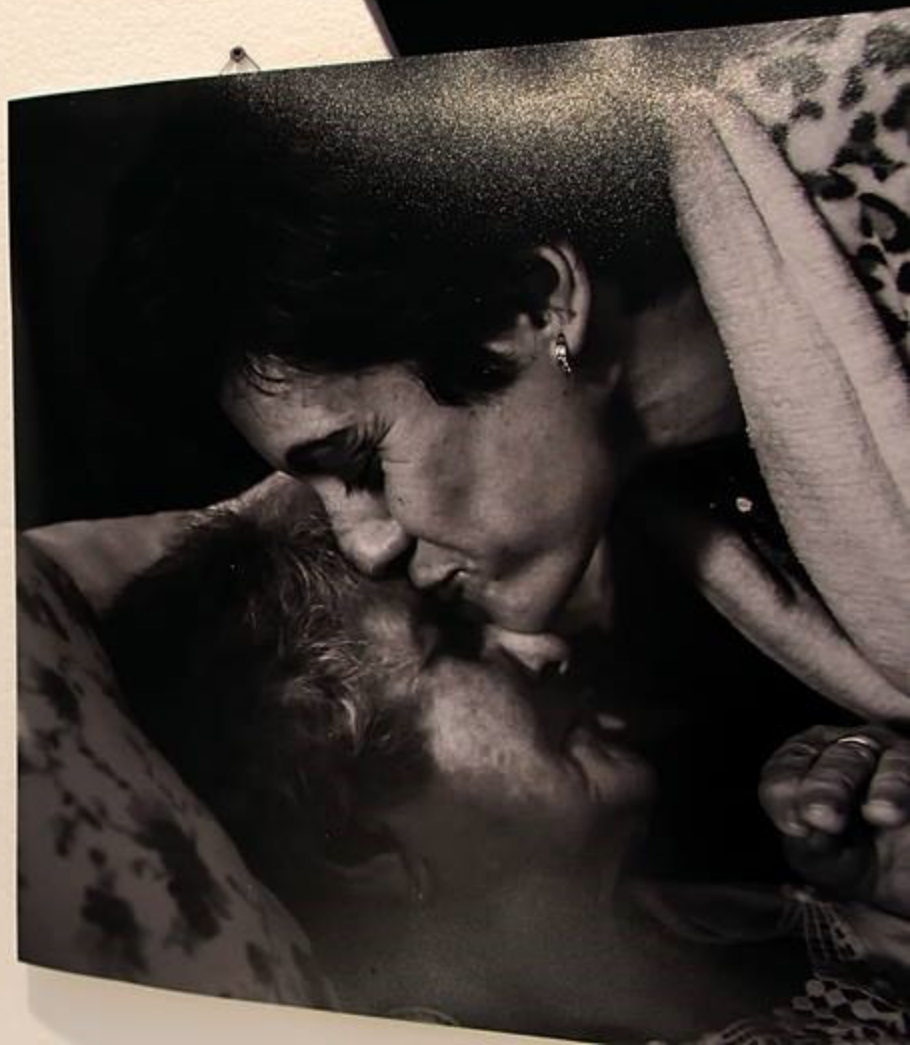

ANTONELLA MESSINA

ANTONELLA MESSINA





DA OGGETTO A
SOGGETTO
DONNA!



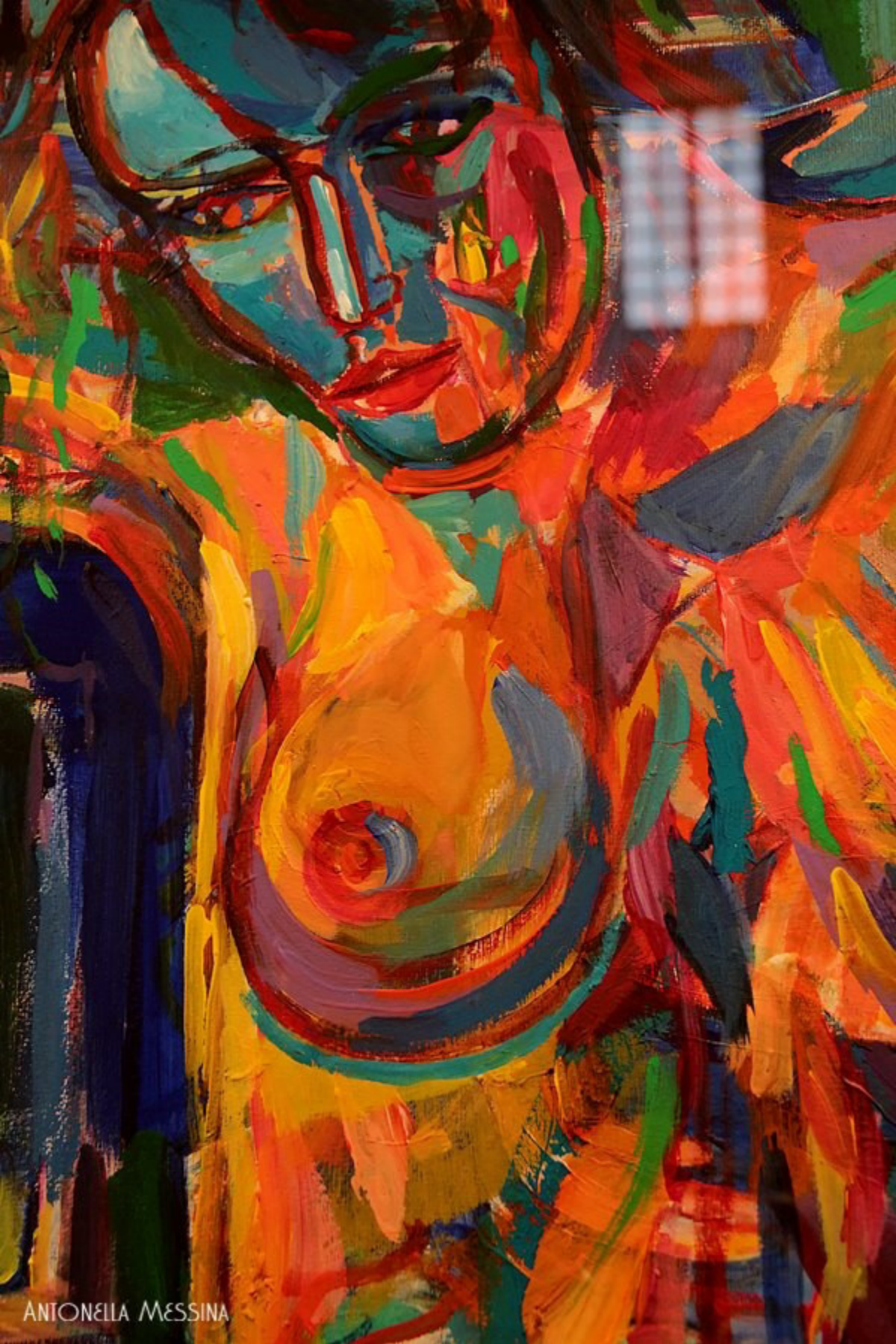

ANTONELLA MESSINA



ANTONELLA MESSINA



Giò A



ANTONELLA MESSINA