

I MISTERI

Processione del Venerdì Santo
a Trapani

MIAP s.r.l.



China di Enza Minaudo



CALZATURE
BAMBINI
RAGAZZI

VIA G. B. FARDELLA, 31
- TRAPANI -

agenzia immobiliare



VENERE di ERICE

via Madonna di Fatima 36 - Tel. 567474

TERRENI - CASE VENDITA/AFFITTASSI - ALTRO

ATTENZIONE!

Cerchiamo:

**APPARTAMENTI;
MINI APPARTAMENTI;
CASE A SOLO CON GIARDINO;
MONOLOCALI;
BILOCALI;
MAGAZZINI;
CAPANNONI;
AREE EDIFICABILI;
TERRENI CON FABBRICATI;**

o qualsiasi altro immobile per vendere o per
affittare nelle zone di:

San Cusumano - Pizzolungo - Bonagia -
Sant'Andrea - Misericordia - Valderice -
Erice vetta - Erice Casa Santa - Trapani -
Villa Rosina - Raganzili - Paceco - Favignana
o zone limitrofe;

di qualsiasi problema o servizio hai bisogno
rivolgiti a noi il... servizio che mancava!

NOTA STORICA

di Alberto Costantino

La memoria storica dei Misteri è lontana e forse va ben più in là dei quattro secoli in cui di solito viene fissata. Probabilmente è la diretta discendente della Processione del Cereo di cui si conosce un documento datato nel 1499 e scritto da Ferdinando II il Cattolico di Sicilia con il quale si invitava il viceré Don Giovanni De La Nuza a provvedere il da farsi per la Processione. La data in cui si tramutò in "Festa dei Misteri", perché così veniva chiamata, è, e rimane incerta. La Sacra Rappresentazione ha comunque il suo prologo dalle manifestazioni teatrali sacre che tra il '200 e il '300 venivano propinate in Francia e in Germania e a ogni fine crociata. La Processione cominciò infatti per emulazione, e sicuramente fu in Siviglia (Spagna) che essi ebbero il primo svolgimento.

Lo spirito della manifestazione infatti si adatta allo stile spagnolo, che andava a passo, quasi funebre, nello svolgersi di un rito religioso divenuto popolare. Questo tipo di processione si diffuse così in varie parti della Sicilia, tra cui Marsala, Erice e Nicosia. In un primo momento si trattò di personaggi (vedasi la processione del giovedì Santo a Marsala) poi si passò alle "macchine". Dalla Passione animata quindi si passò a quella inanimata. Si montarono così delle Statue su assi di legno che poi vennero chiamate "bare" o "vare".

All'inizio del XVII secolo, forse nel 1612, cominciò quella tradizione di fede e folklore che è giunta fino ai giorni nostri. Le Statue uscirono infatti dalle fiorenti botteghe artigiane della nostra città a partire appunto dai primi decenni del '600 fino al 1772, data in cui furono ultimate i gruppi della Spoliazione e della Sentenza.

La processione si snodava attraverso il dedalo del centro storico e originariamente le Statue erano 18. Solo alla fine del XVII secolo se ne aggiunsero altre due, l'Addolorata e l'Urna

con Gesù morto. I Sacri Gruppi e la Processione erano affidati alle Maestranze, ovvero le associazioni Arti e Mestieri per conto di cui i Misteri erano stati costruiti ed erano custoditi nella distrutta chiesa di S. Michele Arcangelo, dove oggi sorge l'attuale Istituto Tecnico Commerciale, e sede dell'allora omonima Confraternita. Le Statue, in tela e colla, sono opera di artigiani e scultori abili che seppero dare a ogni gruppo una mirabile mimica del gesto e una grande passionalità.

Tra essi ricordiamo Mario Ciotta, autore del primo gruppo la "Spartenza" e de "Lavanda dei piedi"; Baldassare Pisciotta autore di "Gesù nell'orto", la "Negazione" e "Gesù dinanzi ad Erode"; Francesco Nolfo autore de "La caduta del Cedron"; Antonio Nolfo autore de "La coronazione di Spine" e "La deposizione"; Giuseppe Millanti autore di "Ecce homo" e "L'Addolorata"; Domenico Nolfo autore de "La sentenza", "La spoliazione" e la "Ferita al costato"; Giacomo Tartaglia autore de "Il trasporto al Sepolcro". A questi vanno aggiunti Domenico Li Muli, Giuseppe Cafiero, Alberto Fodale e Vito Lombardo che ricostruirono e restaurarono alcuni gruppi distrutti dagli eventi bellici.

La processione si snodò, fino alla sosta per la seconda guerra mondiale, entro le mura della città. Riprese venerdì 19 Aprile del 1939 e si trascinò per l'intera giornata. Nel 1947 cambiò itinerario. Per la prima volta e non senza polemiche, uscì fuori dal centro storico per inoltrarsi nella Via Fardella. Dopo la distruzione della chiesa di S. Michele Arcangelo, i gruppi subirono una vera peregrinazione, cambiando di continuo sede. Furono prima ospitati dalla chiesa di S. Giovanni, poi dalla chiesa del Purgatorio quindi a S. Domenico e infine fecero ritorno alla chiesa, oggi oratorio del Purgatorio, da dove anche quest'anno usciranno. Come tradizione apriranno la Processione gli incappucciati della Confraternita di S. Michele Arcangelo seguiti dai venti gruppi che sfileranno al suono delle marce funebri, introdotte solo all'inizio dell'800. Lo spettacolo è grandioso e va di pari passo alla folla che si contende con gli occhi un piccolo spazio di fede.



Pellicceria Artigianale
Benito Spada



Via G.B. Fardella, 342 - Trapani - Tel. 27410



CAMMARERI
GIOIELLERIE

TRAPANI - CORSO VITTORIO EMANUELE, 4



1. LA SPARTENZA (La separazione)

Questo gruppo rappresenta la separazione di Gesù dalla madre e dall'Apostolo Giovanni. Inizia così la Via Crucis.

CETO: *Orefici*

Risulta dall'atto del notaio Martino Diego Ximenes che il gruppo fu affidato all'Ars aurificium con il privilegio di aprire sempre la processione.

AUTORE: Mario Ciotta (rifatto nella seconda metà del '600)

CAPO CONSOLE: Antonio D'Angelo

Alberti

GIOIELLERIA ∩ ARGENTERIA

∩ OREFICERIA ∩

TRAPANI

Via G. B. Fardella, 99-101

Via Torrearsa, 95

Angelino

TAVOLA CALDA
PASTICCERIA

ordinazioni per banchetti completi

Via delle Arti, 17

Tel. (0923) 28064 - TRAPANI

PROFUMERIA

ALINE

Corso V. Emanuele, 10

CIPRIA
by
ALINE

Corso V. Emanuele, 18
- 91100 TRAPANI -



2. LA LAVANDA DEI PIEDI

Gesù lava i piedi agli Apostoli in segno di umiltà.

CETO: *Pescatori*

Fu concesso ai pescatori il 6 aprile 1621 con atto del notaio Martino Diego Ximenes. In un primo momento fu la Marina di Palazzo ad occuparsi del gruppo, dal 1700 si unì anche la Marina del Casalicchio.

AUTORE: Mario Ciotta (rifatto nella seconda metà del '600)

CAPO CONSOLE: Salvatore Virgilio

MODA **ASTER** UOMO
MISSONI valentino **Burberrys**
OF LONDON

Via delle Arti, 28 - Tel. 24701 - Trapani

AS ■■■
FERREJEANS valentino **MISSONI**
SPORT

Via delle Arti, 27 - Trapani

valentino **flavia** **Burberrys**
OF LONDON
ungaro
solo donna

Via delle Arti, 21 - Tel. 28398 - Trapani



COMMISSIONARIA:

**Frutta e Verdura all'ingrosso
e al dettaglio**

DI GREGORIO ANDREA

Via Ten. Alberti, 37 Trapani

Via Costantino, 72 tel. 0924/32719

CASTELLAMMARE del GOLFO

Deposito: C.da Foggia Mulinello

Tel. 0924/597653 ALCAMO



3. GESU' NELL'ORTO DI GETSEMANI

Rappresenta la preghiera di Gesù nell'orto degli Ulivi. Mentre gli Apostoli Giovanni, Pietro e Giacomo si addormentano, un Angelo offre a Gesù il calice della Passione e della Morte.

CETO: *Ortolani*

Fu affidato agli ortolani in data 27 aprile 1620 con atto del notaio Melchiorre Castiglione.

AUTORE: Mario Ciotta (rifatto nella seconda metà del '700)

CAPO CONSOLE: Pietro Culcasi

**NEW
PALA
D'ORO**



**PIZZERIA
TRATTORIA**

VIA CESARO', 105 - CASA SANTA - ERICE (TP)



PASQUA, insieme a noi...a

MONACO DI BAVIERA E BERLINO

Dal 14 al 21 Aprile 1992

- VOLI DI LINEA DA PALERMO
- TRASFERIMENTI ED ESCURSIONI IN BUS GRAN TURISMO
- ALBERGHI 3 STELLE SUPERIORE

CHIAMA SUBITO L/873477, LASCIA IL TUO INDIRIZZO
RICEVERAI IL PROGRAMMA DETTAGLIATO.

BAR CRISTAL

GELATERIA

PASTICCERIA

PANINOTECA

SERVIZIO A DOMICILIO

**PIAZZA MARTIRI D'UNGHERIA, 26/C
TEL. 0923/24712 - TRAPANI -**

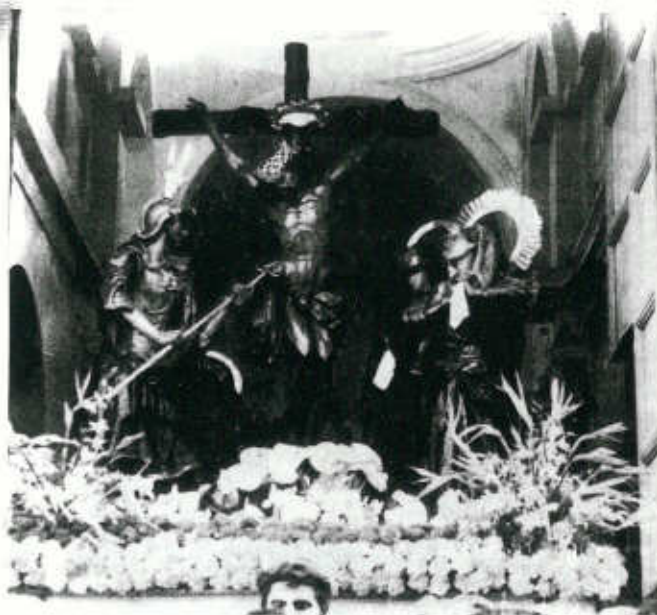

16. LA CROCIFISSIONE

Gesù crocifisso muore mentre un soldato per costatarne il decesso lo trafigge con una lancia. Ai suoi piedi vi sono Maria, S. Giovanni e Maria Magdola.

CETO: *Pittori e Decoratori (già Funai)*

Fu affidato ai Funai con atto del 27 aprile 1620 del notaio Melchiorre Castiglione. Cessata l'attività, a Trapani fiorente dei maestri Cordai, il gruppo fu affidato ai Pittori e Decoratori.

AUTORE: Non si conosce l'artefice, il gruppo attuale è di Domenico Nolfo (1771).

CAPO CONSOLE: Alberto Di Martino

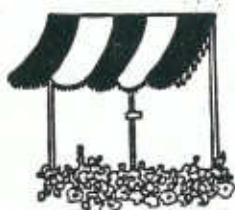

TEO

ESCLUSIVISTA
MOTTURA

BOUQUETTE

DELLA TENDA

di M. SANTORO

TAPPETI - PARATI - MOQUETTES
TAPPETI ORENTALI E NAZIONALI

TRAPANI V. DELLE ARTI, 23

TEL. 0923/27991



4. L'ARRESTO

Dopo il tradimento di Giuda, Gesù viene arrestato dalle guardie giudaiche mentre l'Apostolo Pietro stacca con un colpo di spada l'orecchio destro del servo Malco.

CETO: *Metallurgici*

Si sconosce la data dell'affidamento.

AUTORE: L'originale è andato distrutto per una caduta dei portatori. Fu ricostruito da Vito Lombardo nel 1765.

CAPO CONSOLE: Giuseppe Ferrara



Banca del Popolo

BANCA POPOLARE

SOCIETÀ COOPERATIVA A RESPONSABILITÀ LIMITATA

FONDATA NEL 1883

TRAPANI

RISULTATI DELL'ESERCIZIO 1991

Il Consiglio di Amministrazione della Banca del Popolo, riunitosi il giorno 12 marzo 1992 sotto la presidenza dell'avv. Bartolomeo Bellet, ha proceduto alla formazione del bilancio dell'esercizio 1991.

Il consuntivo finale ha registrato un avanzamento dei risultati della gestione ed un ulteriore consolidamento delle strutture patrimoniali della banca.

I dati di maggiore interesse possono compendiarsi come appresso:

Raccolta dalla clientela	L. 773.950.315.029
Impieghi di Istituto	L. 406.213.408.848
Assegni circolari propri in circolazione	L. 90.708.636.132
Titoli di proprietà	L. 191.818.750.812
Depositi presso Banca d'Italia e Istituzioni creditizie	L. 328.300.878.989

Dopo gli ammortamenti in L. 1.593.095.405 e gli accantonamenti al fondo imposte e tasse in L. 11.000.000.000 e al fondo rischi su crediti e altri fondi patrimoniali per complessive L. 7.554.777.440, l'utile netto di esercizio è risultato di L. 6.377.380.122 e consentirà l'attribuzione a ciascuna azione di c.n. L. 2.000 - a godimento intero - ed in aggiunta ad ulteriori incrementazioni, di un dividendo, al lordo delle ritenute fiscali, di L. 1.120, superiore di L. 80 a quello corrisposto per l'esercizio 1990.

Con l'approvazione da parte dell'Assemblea del predetto progetto di bilancio e delle proposte avanzate nonché con le attribuzioni a riserva di oltre L. 2.900.000.000 che saranno disposte dalla Assemblea medesima il «patrimonio sociale» assurgerà a L. 55.886.788.199 e i «mezzi patrimoniali» propri a circa lire 111 miliardi.

Il Consiglio ha inoltre deliberato di convocare l'Assemblea ordinaria dei Soci presso i locali della «Sala Panorama» in contrada S. Giovannello di Erice per il giorno 25 aprile 1992 ore nove in prima convocazione e per il giorno 26 aprile 1992 in seconda convocazione, stesso luogo e stessa ora, con l'ordine del giorno cui sarà data apposita pubblicità.

IL CONSIGLIO DI AMMINISTRAZIONE

AGENZIA VIAGGI E TURISMO



sudovest

**BIGLIETTERIA AEREA
MARITTIMA - FERROVIARIA
WAGONS LITS - PRENOTAZIONI**

**BIGLIETTERIA AUTOMATICA CON VIDEOTERMINALI
ALISCAFI SNAV - ALIMAR**

91100 TRAPANI

Via Torre Arsa, 1 Tel. (0923) 27397/24014/27101 - Telefax 547392 - Telex 910383

**PEPPI'S
PIZZA**

**PALERMO - Largo Parini
SAN VITO LO CAPO - Via Faro, 7
TRAPANI**

Via Manzoni, 10 - Tel. (0923) 532085



5. LA CADUTA AL CEDRON

Mentre viene dinanzi al Sinedrio, Gesù cade sul torrente Cedron, e sotto lo sguardo di un tribuno, due guardie cercano di trascinarlo.

CETO: *Naviganti*

Fu concesso all'Ars nautarum il 6 aprile 1621 con atto del notaio Martino Diego Ximenes.

AUTORE: Francesco Nolfo (rifatto nella seconda metà del '700)

CAPO CONSOLE: Salvatore Adragna



TRADIZIONE ED
INNOVAZIONE

Una banca che,
da oltre cento anni,
segue da vicino
i problemi della gente,
offrendo servizi
moderni ed efficienti
con 61 sportelli
in tutta la Sicilia
e anche oltre.

BANCA SICULA

AZIENDA DI CREDITO ORDINARIO
SEDE E DIREZIONE GENERALE IN TRAPANI

GERVASI LUIGI



TENDAGGI

TAPPETI

MOQUETTES

V. Riccardo Passeneto, 21 Trapani

STAZIONE DI RIFORMIMENTO
«SELF SERVICE»

«ESSO SHOP»

di CANTALICIO GUIDO & C. s.n.c.

91100 TRAPANI

VIA MARSALA ☎ 0923/24576



6. GESU' DINANZI AD HANNAN

Arrestato, Gesù compare dinanzi ad Hannan per essere interrogato e viene schiaffeggiato con un guanto di ferro.

CETO: *Fruttivendoli*

Fu affidato, prima ai Cordari e Conciatori (atto notaio Francesco Incandela del 26 marzo 1684) e poi nel 1788 ai fruttivendoli.

AUTORE: l'originale di cui sconosce l'autore, fu distrutto durante gli eventi bellici dell'ultima guerra mondiale. L'attuale è opera di Domenico Li Muli (1951).

CAPO CONSOLE: Antonio Anastasi

Regal Gioia

artigiana lampadari

INGROSSO
&
DETTAGLIO

Esposizione

VIA PRINCIPE DI NAPOLI

Sede

VIA G. MARCONI, 128

- TRAPANI -

Erice

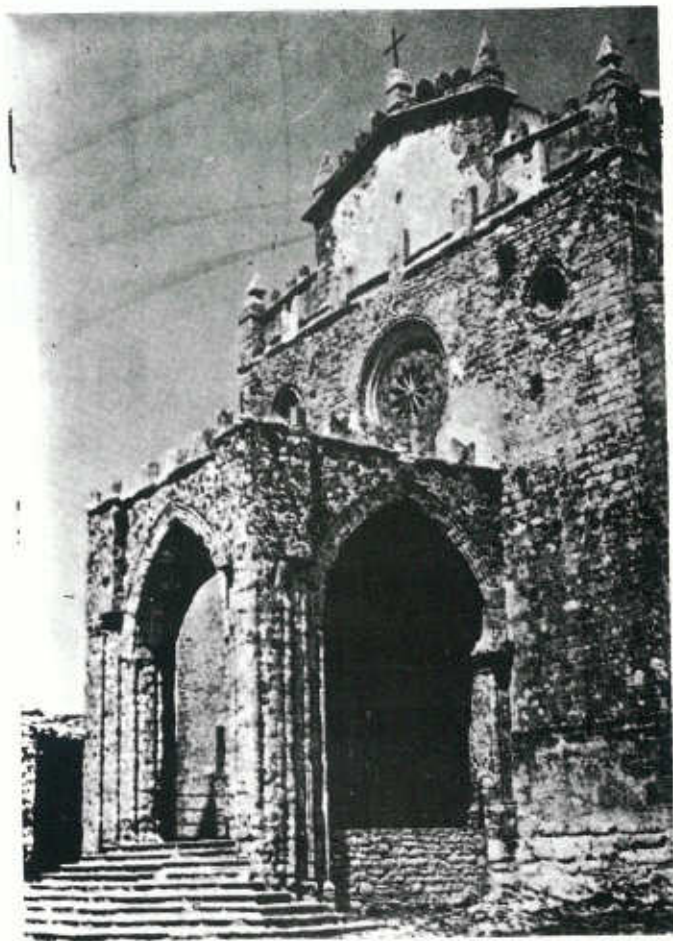



7. LA NEGAZIONE

Mentre Gesù è in catene, Pietro, additato come un suo seguace, negherà ben tre volte di esserne discepolo.

CETO: *Barbieri e Parrucchieri*

Fu concesso ai Barbieri il primo dicembre 1661 con atto del notaio Giacomo Monaco.

AUTORE: Si sconosce l'artefice del gruppo. Fu rifatto nel 1769 da Baldassare Pisciotta.

CAPO CONSOLE: Andrea Agosta

Avvolgibili in plastica,
alluminio e legno
Porte a soffietto in plastica e legno
Grigliati in legno
Rivestimenti in legno
Soffittature in genere
Cornici per quadri
Pronto parquet
Corrimano per balconi in P.V.C.

Giacomo Spada

Via del Legno (ang. V. del Salice), 64-66

Tel. negozio: 0923/565177

TRAPANI

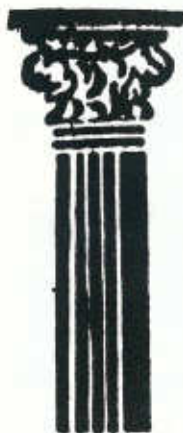

Bar COLONNA

Gelateria

Rosticceria · Pasticceria

PRODUZIONE PROPRIA

TRAPANI

Corso Italia · Tel. 27486

Da oggi nella tua auto
può essere già Primavera

CREDITO CLIMAZZURRO DIAVIA

Fino al 30 aprile 1992
puoi acquistare il climatizzatore
d'aria per la tua auto e pagarlo
in 18 rate mensili senza interessi.



FRESCHE EMOZIONI DI GUIDA

Informati presso:

ELETTRAUTO

*Antonino
Martinico*

Via Marsala S.S. 115 Km 4,500
Tel. 881580 - Paceco - TP



8. GESU' DINANZI A ERODE

Portato dinanzi a Erode, Gesù per scherno viene spogliato e rivestito con una veste bianca.

CETO: *Pescivendoli*

Fu affidato per prima ai Molitori (1782), poi fu curato dai Sensali e i Crivellatori di cereali. Successivamente nel 1945 fu affidato ai dipendenti comunali, infine ai pescivendoli.

AUTORE: Fu rifatto nella seconda metà del '700 da Baldasare Pisciotta.

CAPO CONSOLE: Giuseppe Cordaro



TRATTORIA

TRAPANI · Via Spalti, 54 · Tel. 28246

PRIMI PIATTI

Rigatoni alla Peppe
Cuscus di pesce
Risotto alla marinara
Farfalle al salmone
Farfalle al sugo di gamberi
Rigatoni alla Nelson
Busiati alla casereccia
Busiati alla norma
Spaghetti alle vongole
Spaghetti alla tarantina
Spaghetti al nero di seppie
Spaghetti alla carbonara
Spaghetti alla matriciana
Spaghetti al pomodoro
Spaghetti aglio, olio, peperoncino
Cuscus con zuppa di pesce

CONTORNI

Insalata mista
Insalata verde
Pomodoro
patatine fritte
Verdura lessa
Puré di patate
Radicchio

FRUTTA

Frutta di stagione
Macedonia di frutta fresca
Banane al maraschino
Fragole al limone
Pesche al vino

SECONDI DI PESCE

Gamberoni
Pesce spada
Tonno
Spiedini di pesce misto
Zuppa di pesce
Fritto misto
Calamari arrosto
Calamari fritti
Pesce pregiato: saraghi, spigole, orate, triglie, dentici, aiole, ecc.

SECONDI CI CARNE

Bistecca ai ferri
Bistecca alla pizzaiola
Arrosto panato
Cotoletta alla milanese
Scaloppina

Molta gente non sa che la

TRATTORIA PEPPE

è conosciuta fuori di Trapani ed è menzionata nelle più importanti guide turistiche italiane ed estere. (Noi trapanesi non lo sappiamo?)

Proponiamo il menù a prezzo fisso **L. 25.000**
escluso bevande, incluse nel menù di carne.



CERAMICHE



ROSALIA PARISI INGOGLIA

C.da Ospedaletto, Racc. Autostadale - Tel 533311



La Giudecca

AGENZIA D'AFFARI

91100 TRAPANI - Via XXX Gennaio, 39

Tel. (0923) 20989



9. LA FLAGELLAZIONE

Mentre Gesù è legato a una colonna due sgherri lo flagellano per ordine di Pilato.

CETO: *Muratori e Scalpellini*

I Muratori ebbero in concessione il gruppo nel 1620 con atto del notaio Melchiorre Castiglione. L'anno successivo furono affiancati dagli Scalpellini.

AUTORE: Si sconosce l'autore, ma la figura del Cristo è stata scolpita da Pietro Croce.

CAPO CONSOLE: Salvatore De Caro



CERAMICHE



ROSALIA PARISI INGOGLIA

C.da Ospedaletto, Racc. Autostadale - Tel 533311



valenti

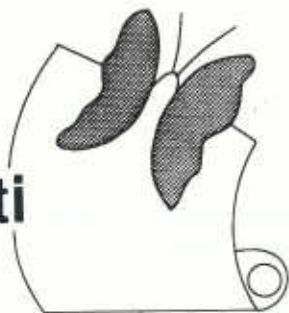

**MOQUETTES - PARATI
TENDAGGI - PARQUETS**

VIA MANZONI, 27 TEL. 552888
CASA SANTA ERICE - TP -

Optica in

di Debora Morello & C. S.a.S.

91100 TRAPANI

P.zza Vitt. Emanuele, 20

Tel. (0923) 28455



10. L'INCORONAZIONE DI SPINE

Spogliato dai soldati, Gesù viene coperto con un manto rosso e incoronato da spine, poi gli viene posta in mano una canna e un soldato per schernirlo gli si inginocchia davanti chiamandolo "Re dei Giudei".

CETO: *Fornai*

Dato in affidamento ai Mugnai con atto dell'8 marzo 1621 del notaio Mario Crezzi si aggiunsero nel 1782 i Fornai che lo curano da soli dal 1971.

AUTORE: L'originale è del 1621 ma si sconosce l'autore. Fu rifatto nella seconda metà del '700 da Antonio Nolfo. L'attuale è stato ricostruito nel 1946 da Giuseppe Cafiero.

CAPO CONSOLE: Giuseppe Lantillo

mita

COPIATRICI, STAMPANTI LASER, TELEFAX



la crescita continua

Concessionaria

G. ARCERI & C. MARCECA

VIA LIVIO BASSI, 14 - 91100 TRAPANI

☎ (0923) 21785-20098

Fax (0923) 20098

ANNUNCIA

Una riduzione di prezzi
su prodotti di consumo
per uso in

FOTOCOPIATRICI MITA

GENTLEMAN

MODA UOMO

- TRAPANI -

Valmoda

di NINO INCANDELA

Via Crociferi, 8/10

Via Fardella, 50

Tel. 0923/27565

- Trapani -



11. ECCE HOMO

Gesù viene mostrato alla folla da Pilato dicendo "Ecce homo".

CETO: *Calzolari*

I Calzolari ne curano la processione dal 21 marzo 1689 come risulta dall'atto del notaio Melchiorre Castiglione.

AUTORE: Fu ricostruito nella prima metà del '700 da Giuseppe Milanti.

CAPO CONSOLE: Giuseppe La Colla

**SETTANTA
NEGOZI
MILLE IDEE**

CROFF

NEGOZI PER SENTIRSI A CASA

cucina, pranzo, soggiorno, studio,
letto, bagno, terrazzo, giardino.

Un negozio tutto nuovo
ti aspetta a TRAPANI
in Via C. A. PEPOLI



Provincia Regionale di Trapani

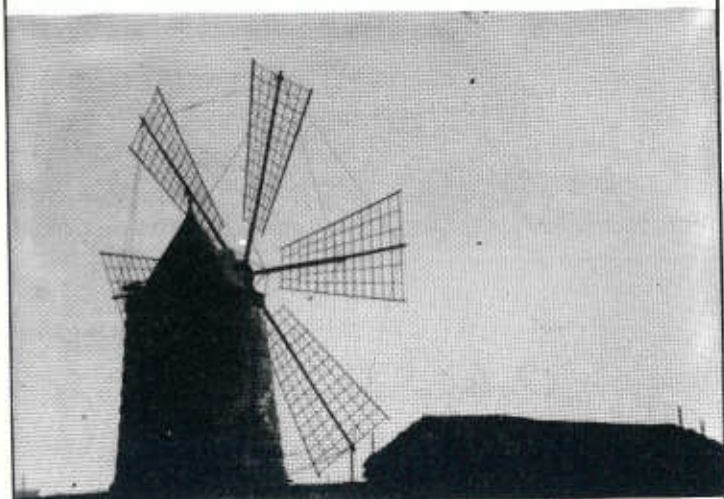

Il Presidente, l'Amministrazione e il Consiglio Provinciale
Augurano BUONA PASQUA a tutta la cittadinanza



12. LA SENTENZA

Pilato, dinanzi al popolo che voleva Gesù crocifisso, si lava le mani per dimostrare di non aver colpa.

CETO: *Macellai*

Fu affidato ai Macellai e Molitori nel 1772 con atto del notaio Saverio Cognati. Successivamente i Molitori si dissociarono e il gruppo rimase nelle mani dei soli Macellai.

AUTORE: Domenico Nolfo (1772). Fu l'ultimo Mistero ad essere costruito.

CAPO CONSOLE: Nicolò Radioforo

Nuove Escort 16 valvole



REAR CONCESSIONARIA
TRAPANI



Sede: IV Strada San Giullano - Tel. (0923) 562211 - 562094
Esposizione: Via R. Passeneto, 8 - Tel. (0923) 546688

MARCO GIGANTE
- UOMO -

PIAZZA NOTAI, 12
TRAPANI

Ristorante - Pizzeria

.. Il Salotto ..



Vi aspettiamo

a pranzo!!!

per Voi lo sconto

del 20%



*Via Nicolò Burgio, 10
angolo V. Marino Torre*

Tel. 0923/28330

91100 Trapani



13. L'ASCESA AL CALVARIO

L'immagine più popolare del calvario di Cristo è l'ascesa al colle di Gesù con la croce. Più volte il Verbo stramazza per terra e viene percosso da un soldato, una donna gli asciuga il viso e miracolosamente l'immagine di Cristo resta impressa sul drappo.

CETO: *Popolo*

Inizialmente fu concesso ai Braccianti successivamente ai Vinattieri e Carrettieri con atto del notaio Antonio Migliorino del 1620. Nel 1772 passò sotto il patrocinio del popolo.

AUTORE: Si sconosce l'artefice, ma tutt'ora l'opera è quella originale costruita attorno al '600. L'immagine di Cristo è stata cambiata e sostituita da una scultura di Antonio Giuffrida. La statua originale è oggi conservata nella chiesa di Santa Maria del Gesù.

CAPO CONSOLE: Giuseppe Savona

*F.lli G.A.V.
Garuccio di V.30*



ELETTROPOMPE - AUTOCLAVI
FERRAMENTA
RUBINETTERIE E VALVOLAME
TUBI NERI E ZINCATI

RACCORDERIA NERA E ZINCATA
BULLONERIE - VITERIE - UTENSILIERIE
TUBI IN GOMMA E PLASTICA
SMALTI - COLORI - VERNICI

91100 TRAPANI - VIA ARCHI, 69 - TELEFONO (0923) 547024



WIRTICCHI

VIA LIBERTA'

- TRAPANI -



14. LA SPOLIAZIONE

Prima di essere crocifisso Gesù viene spogliato. Le sue vesti vengono divise fra i soldati.

CETO: *Abbigliamento e Tessili*

Inizialmente fu affidato ai Bottegai (1620). Dal 1966 ne curano l'uscita il ceto Abbigliamento e Tessili.

AUTORE: Domenico Nolfo (1772)

CAPO CONSOLE: Giovanni Tommasino

MODA MASCHILE

in Fantasy

ABBIGLIAMENTO UOMO - DONNA - BAMBINO
CORREDO - PELLETERIA - PELLICCERIA

DI

PUNTO 1

Tommaso

SALONE

PUNTO 2

Francesco

Punto 1 - V. G. B. Fardella, 382 Tel. 547268

Punto 2 - V. G. B. Fardella, 375 Tel. 873383

OND
NOTO
FRANCO

Abbigliamento

V. Garibaldi, 47 Tel. 28583 - TP -



Via Vespri - Via Marino Torre
TRAPANI



15. LA SOLLEVAZIONE DELLA CROCE

Gesù crocifisso viene sollevato sulla croce da un soldato romano e da due giudei.

CETO: *Falegnami, Carpentieri, Corradori e Moblieri*

Fu affidato ai Falegnami il 23 febbraio 1620 con atto del notaio Melchiorre Castiglione.

AUTORE: Non è noto l'artefice ma si tratta di uno dei più vecchi gruppi. E' andato distrutto durante l'ultima guerra. E' stato ricostruito da Domenico Li Muli nel 1952.

CAPO CONSOLE: Salvatore Pellegrino



OGGETTI

*P.zza Martiri D'Ungheria, 15
Trapani*



Città di Trapani

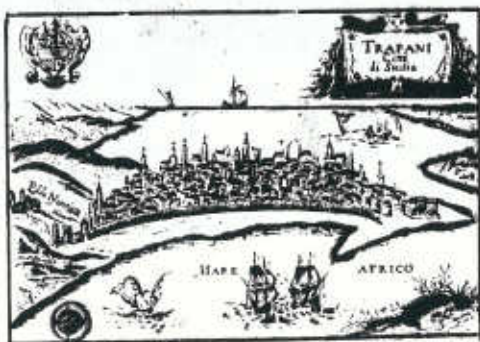

Il più cordiale saluto mio personale,
della Giunta e del Consiglio Comunale
ai Cittadini e ai Turisti con l'augurio di
una lieta Pasqua 1992

IL SINDACO
Michele Megale



**FODALE
GASPARE**

**Fiori e Vival
di piante e fiori
Addobbi in chiesa**

**91100 TRAPANI
Via Ten. Alberti, 42
Tel. (0923) 3 54 87**

MARCO GIGANTE
- UOMO -

**PIAZZA NOTAI, 12
TRAPANI**

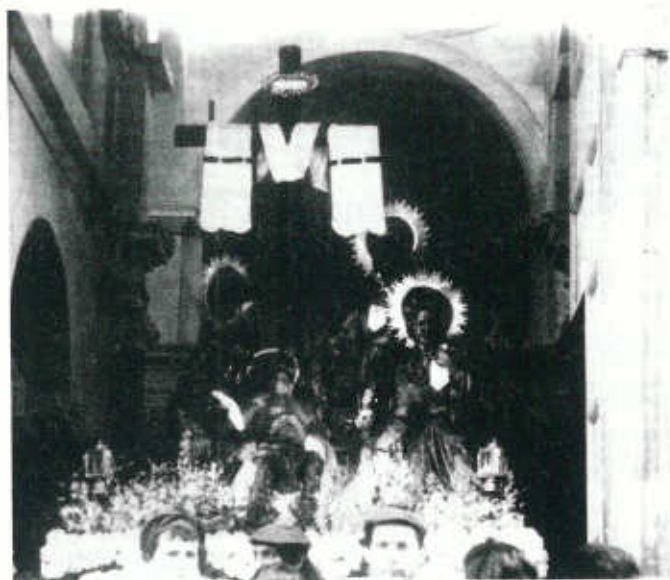

17. LA DEPOSIZIONE

Gesù viene deposto dalla croce e avvolto in un lenzuolo.

CETO: *Sarti e Tappezzieri*

Fu assegnato ai Sarti per rogito del 3 aprile 1619 del notaio Martino Diego Ximenes.

AUTORE: Sconosciuto. Fu rifatto da Antonio Nolfo nel 1730, ma seguito dei danni gravissimi subiti per eventi bellici fu rifatto da Antonio Fodale e Leopoldo Messina.

CAPO CONSOLE: Antonio Conticello



Paolo De Luca
Boutique

TESSUTI - CORREDI DA SPOSA
CONFEZIONI E ABBIGLIAMENTO

91100 TRAPANI
VIA G.B. FARDELLA, 316
TEL. 0923/23021

Provincia
OGGI

Politica

Cultura

Sport

Attualita'



ENTRO OTTICO

di
VITO NOLA

Applicazioni lenti a contatto

*Montature ed occhiali da sole
delle migliori marche*

Via G. Marconi, 28
Tel. (0923) 535100 - TRAPANI



18. IL TRASPORTO AL SEPOLCRO

Gesù avvolto nella Sacra Sindone viene trasportato al sepolcro. Il triste compito viene espletato da Maria S. S., Giuseppe D'Arimatea, l'Apostolo Giovanni, Niccodemo e la Maddalena.

CETO: *Salinai*

Inizialmente con atto del 5 aprile 1619 del notaio Martino Diego Ximenes il gruppo fu affidato ai Corallai, in seguito con la scomparsa di quest'arte fu curato dai Salinai.

AUTORE: Si tratta di uno dei gruppi più antichi. Fu rifatto da Giacomo Tartaglia attorno al '700. Nel 1947 fu ricostruito da Giuseppe Cafiero.

CAPO CONSOLE: Mario Canino



PORTE CORAZZATE
CANCELLI AUTOMATIZZATI
SCALE A CHIOCCIOLA
LAVORAZIONE FERRO ZINCATO

F.A.B. di Bruno Alberto
Via Alcamo, 39 - Trapani
Tel. 0923/871448

GIACALONE & MESSINA

INFISSI IN ALLUMINIO
LAVORAZIONE IN FERRO

TRAPANI
Via Venere, 49

 **0923 - 27432**



INFISSI IN LEGNO
PORTE CORAZZATE

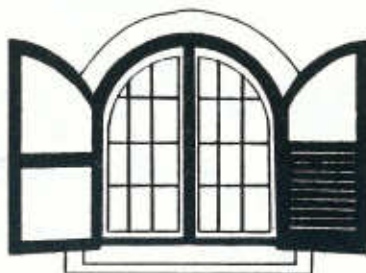

INFISSI IN ALLUMINIO
SCALE A CHIOCCIOLA

VIA G. FERRO, N.3 - TEL. 872599

A black and white checkered border surrounds the central text.

PUNTO...4
GINSERIA

L'AFARONE

Concessionaria di Pubblicità
AEMME

GIORNALE DI ANNUNCI GRATUITI
IN EDICOLA
OGNI MESE

Per la vostra pubblicità: (0923) 552499
Per le vostre inserzioni: (0923) 28913



19. GESU' NEL SEPOLCRO

La "vara" racchiude le spoglie di Gesù.

CETO: *Pastai*

E' ancora il gruppo originale che per tradizione chiude insieme all'Addolorata la Processione. Inizialmente era curato e portato a spalla dalla Confraternita del Preziosissimo Sangue di Gesù Cristo che successivamente lo cedettero ai Pastai ('800).

AUTORE: Ignoto. L'opera è stata rifatta da Antonio Nolfo (seconda metà del '700).

CAPO CONSOLE: Giovan Battista Angileri

P **PER LUX** s.n.c.
di PERRIA ENRICO VALERIO & C.

ELETTROFORNITURE CIVILI E INDUSTRIALI
ILLUMINOTECNICA E IMPIANTISTICA

bpt

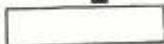

VIA MILO, 13/15/17 - TEL. 0923/547350 - 91100 TRAPANI

LA MIAP s.r.l. RINGRAZIA

Provincia Regionale
Comune di Trapani
Comune di Erice

Aiuto Gelateria	Martinico
Alberti	La Giudecca
Aline	Marco Gigante
Angelino	Moda Maschile
Aster	New Pala D'Oro
Benito Spada	Noto
Banca del Popolo	Oggetti
Banca Sicula	Ottica In
Bar Colonna	Ottica Nola
Bar Cristal	Parisi Ingoglia
Bonheur	Peppi's Pizza
Croff	Per Lux
De Luca	Pollicino
Di Grgorio	Punto 4
Griffe	ReAr
Esso Shop	Regal Gioia
F.lli Garuccio	Scale a Chiocciola
Fab	Stabile
Fodale Fiori	Sud Ovest
Gentleman	Teo
Gervasi	Trattoria Peppe
Giacalone & Messina	Valenti
Giacomo Spada	Valmoda
Il Salotto	Venere di Erice
Italsud	Virticchi



20. L'ADDOLORATA

La statua raffigura Maria Addolorata che avvolta in un mantello nero piange il figlio morto. Sul volto della scultura è ben visibile l'espressione di dolore.

CETO: *Camerieri, Dolcieri e Baristi, Autisti, Albergatori*

Inizialmente veniva curato dai Patrizi che poi lo cedettero all'inizio dell'800 ai Camerieri e Dolcieri.

AUTORE: Ignoto. Venne ricostruito nella prima metà del '700 da Giuseppe Milanti.

CAPO CONSOLE: Giuseppe Gabriele



- RICEVIMENTI
- BANCHETTI

— di Nicolò Stabile

Telefono (0923) **562690**

Via F.lli Aiuto, 12

CASA SANTA - ERICE

*Antica
Pasticceria
Stabile*

VIA F.LLI AIUTO, 12 - TEL. 562690
CASA SANTA - ERICE



Impianti mono - Bifacciali
Campagne affissionistiche
Pubblicità su pannelli elettronici

Via Formica (Palazzo Venuti)
91100 TRAPANI - Tel. 0923/27904

AGENZIA ITALSUD

Trapani V. Fardella Tel.0923/29854 Fax 27777

AUTOSERVIZI VIRGA
ITALSUD s.r.l.



ALBERGO VILLA ADA
CHIANCIANO TERME

ALBERGO RISTORANTE BAR
LE QUERCE

Uscita Autostrada da CHIUSI
Tel. 0578/63570 Chianciano Terme

ITINERARIO DELLA PROCESSIONE

- Ore 14,00 -Piazza Purgatorio
Via Gen. Domenico Giglio
- Ore 14,15 -Corso Vitt. Emanuele
Via Torrearsa
- Ore 14,50 -Arco delle Arti
Via delle Arti
Via Barone Sieri Pepoli
- Ore 15,10 -Piazza Cuba
Via Cuba
Piazza Notai
- Ore 15,30 -Via Argentieri
Piazza S. Agostino
- Ore 15,45 -Corso Italia
- Ore 16,30 -Via XXX Gennaio
Via Osorio
- Ore 17,30 -Via Spalti
- Ore 18,00 -Piazza Vitt. Emanuele
- Ore 20,00 -Funzione religiosa
- Ore 20,30 -Via Fardella lato sud
- Ore 23,00 -Piazza Martiri D'Ungheria
Via Fardella lato nord
- Ore 1,00 -Piazza V. Emanuele
Viale Regina Margherita
Piazza Vittorio Veneto
- Ore 1,30 -Via Garibaldi
- Ore 1,50 -Via Roma
Corso Vitt. Emanuele
Via Torrearsa
Casina delle Palme
Piazza Gen. Dalla Chiesa
Piazza Lucatelli
- Ore 2,30 -Via Nunzio Nasi
Via G. Tartaglia
- Ore 3,10 -Largo S. Francesco
Via Corallai
Corso Vitt. Emanuele
- Ore 3,40 -Piazza Gen. Scio
Viale Duca D'Aosta
- Ore 4,00 -Via Cappuccini
Via C. Colombo
Via G. da Procida
Via Silva
- Ore 5,00 -Piazza Scalo d'Alaggio
Via dei Piloti
Largo delle Ninfe
Via Carolina
- Ore 5,40 -Piazza Gen. Scio
Corso Vitt. Emanuele
- Ore 6,40 -Via Turretta
-Via S. Francesco d'Assisi
- Ore 7,15 -Piazza Purgatorio