

OPERE STRADALI

L. 1.090.000.000

— Strade interne sistemate

complete di servizi km. 30

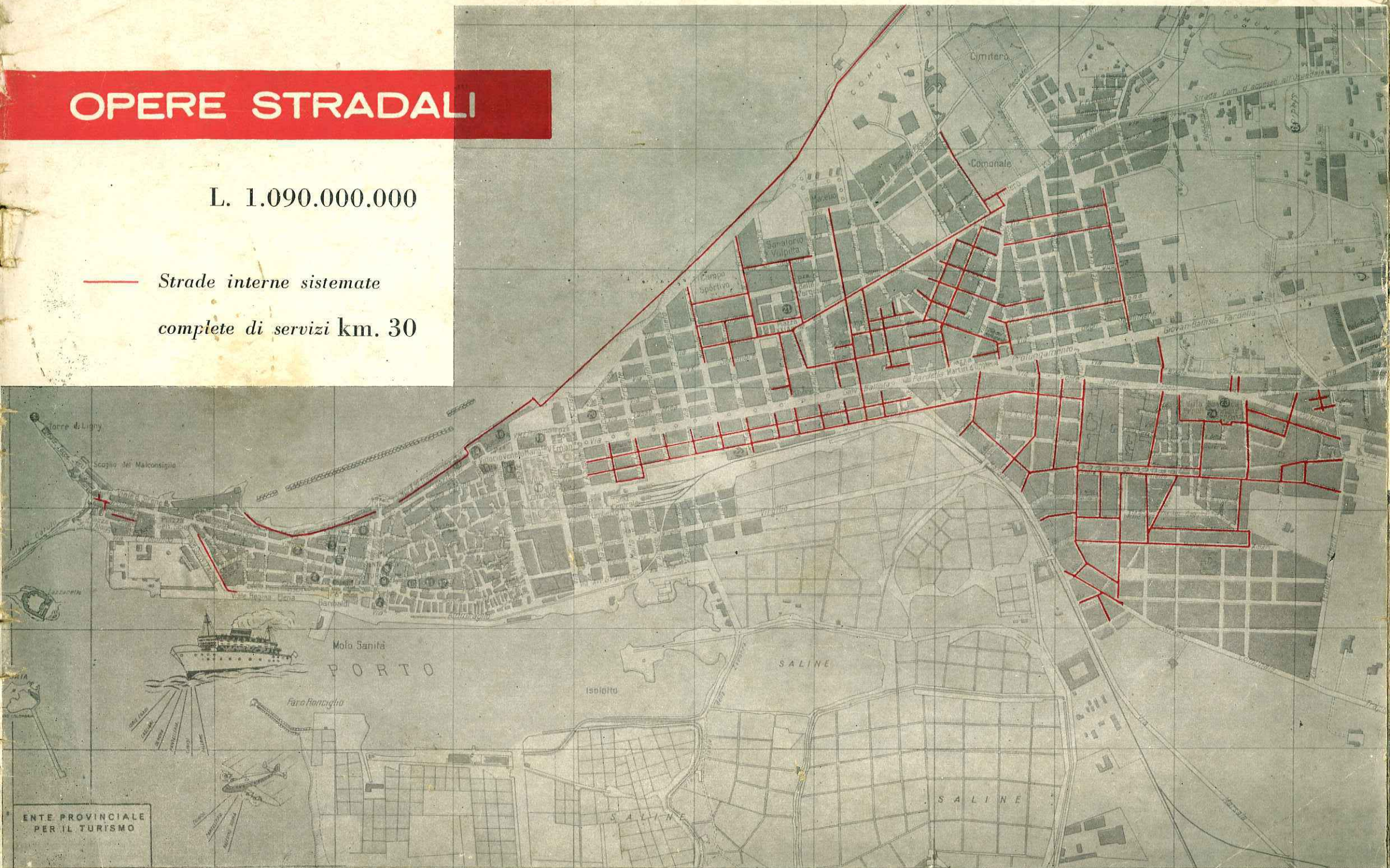

(segue viabilità)

FINANZIAMENTI REGIONALI :

I progetti redatti dall'Ufficio Tecnico Comunale e presentati alla Regione Siciliana ammontano a L. 450.000.000

Progetti in attesa di finanziamento » 190.000.000

Progetti finanziati per un importo di » 320.000.000

Tali finanziamenti hanno consentito la sistemazione delle seguenti strade:

Via Vespri, Via Marino Torre, Via Archi, Via Tripoli, Via Giardinetto, Via Polizzi, Via Alberto Mario, Via Ugo Bassi, Via Salinagrande - Isolotto e nuove strade del Rione Palma, per un importo di L. 220.000.000

Sono in corso di esecuzione e di appalto le seguenti vie:

Cofano, Cipresso, Salice, Ameglio, Spinola, Aragosta, Tonno, Cap. Verri, Seppia, Mothia, Prolungamento Via Vespri, Nausica, Serraino Vulpitta e prolungamento Via C. Romeo per un importo di L. 100.000.000



Fervore di opere in alcune strade cittadine

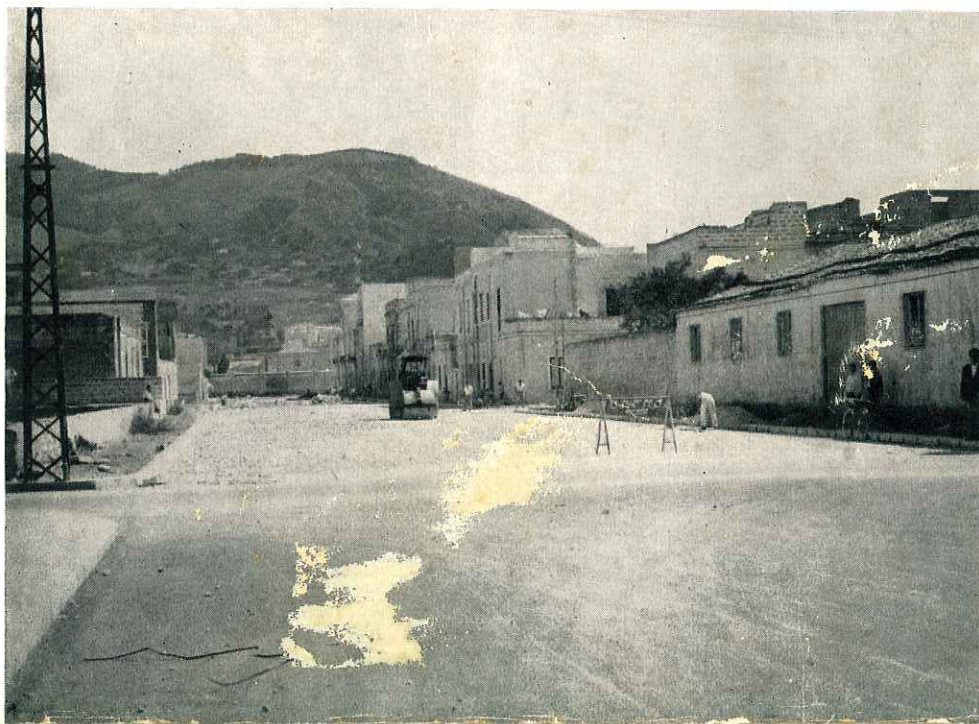

(segue viabilità)

FINANZIAMENTI STATALI :

Dallo Stato (Cassa per il Mezzogiorno) si è ottenuto il totale finanziamento della nuova Litoranea Nord, in corso di costruzione, da S. Giuliano fino a dietro il Palazzo d'Alì; per l'importo di L. 300.000.000

* * *

L'importo totale delle opere di viabilità eseguite e di prossima esecuzione ammonta pertanto a L.1.090.000.000

Uno sforzo così imponente e coordinato avrebbe totalmente risolto il problema della viabilità cittadina se nel frattempo la Città non avesse subito una nuova imponente espansione.

Sono state tuttavia create le premesse per una definitiva soluzione di tale problema, in gran parte risolto, entro il prossimo quadriennio.



Da San Giuliano alla pesche-
ria il primo lotto della lito-
ranea nord in avanzata fase
di costruzione



(segue viabilità)

Riepilogo della viabilità finanziata

Finanziamenti comunali	L.	470.000.000
Finanziamenti regionali	»	320.000.000
Finanziamenti statali	»	300.000.000
		Totale	L. 1.090.000.000

* * *

Per l'abbellimento della rete viaria sono in corso di esecuzione il riammodernamento e potenziamento di tutta l'illuminazione pubblica, la riparazione e la costruzione di nuovi marciapiedi e la messa a dimora di numerosi alberi già adulti.

Nuovi impianti per la pubblica illuminazione nelle frazioni

LOCALITA'	km. di linea ad alta tensione	km. di linea a bassa tensione	Lampade installate
Guarrato, Rilievo, Marausa, Locogrande e Corallovecchio	13,338	9,450	199
Pietretagliate, Salinagrande, Fontanasalsa .	1,933	10,460	100
Fulgatore e Ummari	14,800	6,000	85
	30,071	25,910	384

(segue viabilità)

**Elenco delle strade interne bitumate e sistemate
durante il quinquennio 1956 - 60**

- | | |
|-----------------------------|------------------------------------|
| 1) Via dell'Olivo | 19) » Melograno |
| 2) » della Ginestra | 20) » Cipollina |
| 3) » della Zagara | 21) » dell'Olmo |
| 4) » dell'Arancio | 22) » della Vite |
| 5) » del Mandorlo | 23) » traversa sud. G. B. Fardella |
| 6) » del Pesco | 24) » N. Fabrizio |
| 7) » del Limone | 25) » N. Bixio |
| 8) » Morello | 26) » Piazza Marmi |
| 9) » Martogna | 27) » Gioberti |
| 10) » dei Mulini | 28) » Galizia |
| 11) » Prol. G. B. Fardella | 29) » Settembrini |
| 12) » Burgarella | 30) » Lampiasi |
| 13) » Pergolesi (fognatura) | 31) » Segesta |
| 14) » Petrella » | 32) » Rapisardi |
| 15) » Trieste | 33) » Feaci |
| 16) » Milanti | 34) » Messina |
| 17) » E. De Blasi | 35) » Passo Stazione |
| 18) » Aden | 36) » Silva |

Viale Torre di Ligny, via Orti e Piazza XXI
Aprile sono fra le strade recentemente bitu-
mate e sistemate.



Programma 1956

(segue viabilità)

- | | | | |
|-------|--------------------------|-------|-----------------------------|
| 37) » | Gara | 65) » | Luigi Capuana |
| 38) » | Favignana | 66) » | Salemi (Primo tratto) |
| 39) » | Marinai | 67) » | Paceco |
| 40) » | Aragonese | 68) » | Viale Regione Siciliana |
| 41) » | Camporeale | 69) » | Via G. Ravidà |
| 42) » | Pietro Parisi | 70) » | Milo |
| 43) » | Pietro Pizzardi | 71) » | Madonna |
| 44) » | Mario Ciotta | 72) » | U. Bassi |
| 45) » | Senia Favara | 73) » | G. Felice |
| 46) » | G. Tilotta I° tratto | 74) » | A. Mario |
| 47) » | Largo Madonna | 75) » | Giardinetto |
| 48) » | Perna Abate | 76) » | Casa Bianca |
| 49) » | Cofano | 77) » | Piazza |
| 50) » | Cipresso | 78) » | Scalabrino |
| 51) » | Salice | 79) » | Litoranea di Tramontana |
| 52) » | G. Ameglio | 80) » | Mura di Tramontana Ovest |
| 53) » | Vespri | 81) » | S. Calvino |
| 55) » | della Seppia | 88) » | Col. Romei (ultimo tratto) |
| 56) » | della Spinola | 83) » | N. Riccio » » |
| 57) » | del Tonno | 84) » | Nausica |
| 58) » | Piazzetta del Tonno | 85) » | Serraino Vulpitta |
| 59) » | Via Cappuccinelli | 86) » | Piazza Cimitero |
| 60) » | G. Verga (prolungamento) | 87) » | Archi |
| 61) » | Michele Amari | 88) » | Marino Torre |
| 62) » | S. Ninfa | 89) » | S. Bosco |
| 63) » | Federico dei Roberti | 90) » | Livio Bassi (ultimo tratto) |
| 64) » | Antonello da Messina | 91) » | S. Maria di Capua |

Esecuzione