

Le caldaie, la tripperia ed i carrelli del Macello Comunale

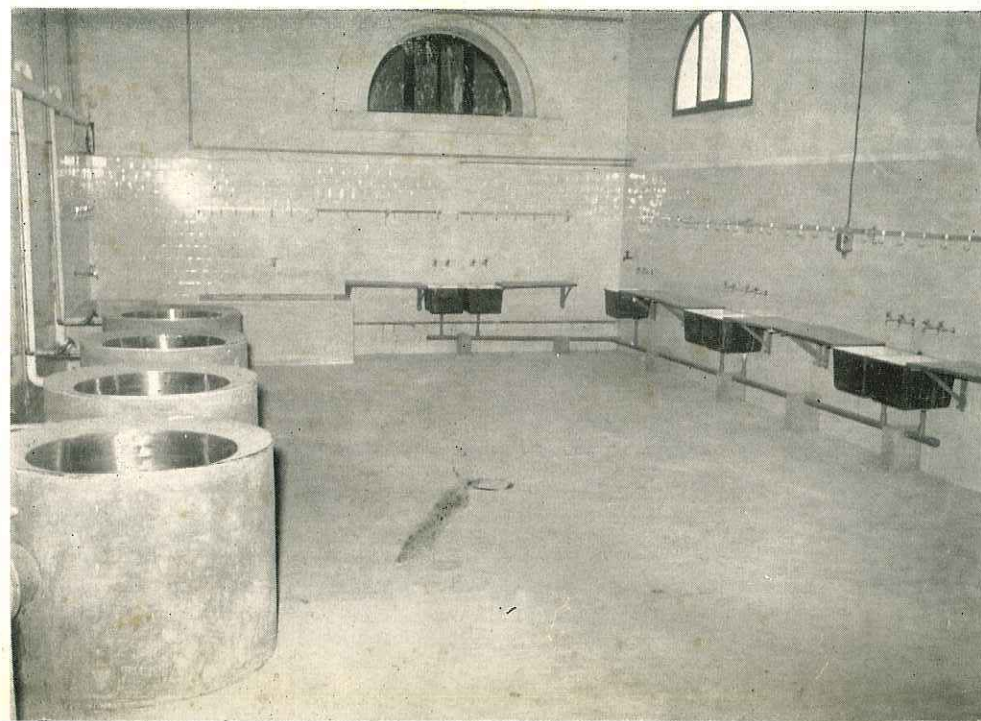

VII<sup>o</sup>) Trasformazione del servizio del gas mediante la liquidazione dell'attuale antiquata ed antieconomica Azienda — salvi i diritti quesiti del personale — ed adeguate iniziative per la creazione di un moderno impianto che possa fornire agli utenti gas più a buon mercato, senza pesare, come l'attuale, sul bilancio comunale.

*La delibera presentata dall'Amministrazione, in cui veniva programmata e disposta la trasformazione della Azienda ed il suo decentramento nella nuova zona industriale, è stata approvata ad unanimità e per acclamazione del Consiglio Comunale nella seduta straordinaria del 12 agosto 1957. Tale delibera non è ancora esecutiva perchè, annullata dalla C.P.C., ha provocato un ricorso straordinario al Presidente della Regione da parte del Comune. Il decreto, però, con cui tale ricorso veniva accolto non è stato ancora registrato alla Corte dei Conti. Tuttavia, nelle more della definizione della pratica amministrativa, l'Amministrazione ha predisposto tutti gli ulteriori adempimenti tecnici e finanziari necessari. E' stata sospesa la produzione del gas da fossile, divenuta ormai antieconomica e che interessava un numero irrisorio di utenti, eliminando così la perdita annua aggirantesi sui 40 milioni.*

*Il personale della Azienda, rimasto in forza e con immutato trattamento economico, viene per il momento utilizzato nel disimpegno di altri servizi. Sono stati regolati i rapporti con i creditori, si è potuto in tal modo allestire il prospetto di liquidazione delle attività della vecchia Azienda ed approntare i progetti per la nuova. Tale nuova Azienda potrà realizzarsi con la partecipazione, già assicurata, della SO.F.I.S. e pertanto con un intervento finanziario del Comune di lieve entità.*

*Parte dell'area di risulta è stata venduta all'INAM, per la costruzione, ormai imminente, della Sede Provinciale con un grande Poliamulatorio, mentre il Comune potrà ricavare, in seguito, una cospicua somma dalla vendita dell'area rimanente.*

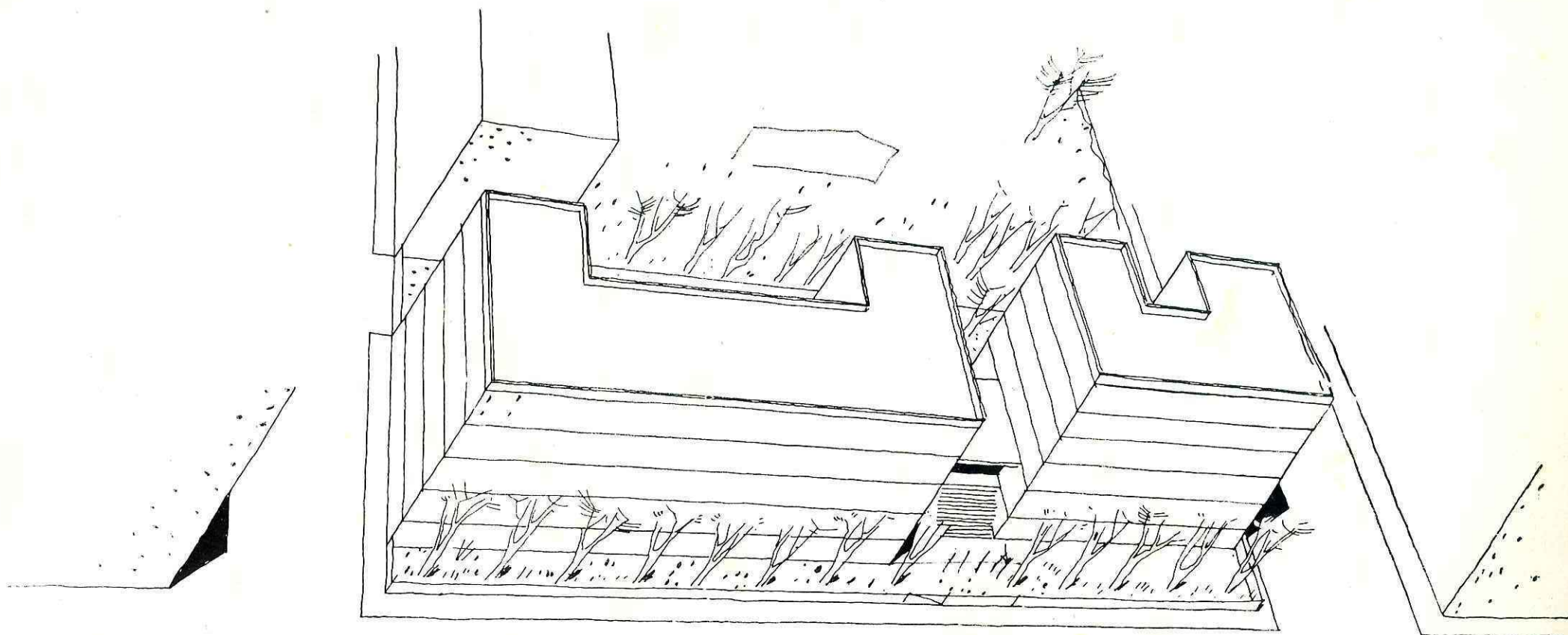

PIAZZA UMBERTO 1°

Il progetto del poliambulatorio provinciale dell'I.N.A.M. che sarà presto  
realizzato su parte dell'area dell'ex Officina del Gas.

VIII\*) Azione sollecitatoria e fiancheggiatrice delle autorità e degli organi competenti per quanto riguarda la costruzione dello Stadio sportivo,

la realizzazione della zona industriale

Per merito dell'Amministrazione Provinciale d.c. questa imponente opera è già un fatto compiuto. Anche se ulteriori finanziamenti saranno necessari per ampliamenti e rifiniture, lo Stadio è ormai funzionale.

Questa opera ha subito notevole ritardo per la definizione dei rapporti fra lo Stato e la Regione in materia di demanio, così che il primo lotto, già da tempo finanziato per l'importo di 250 milioni di lire, non ha potuto avere esecuzione.

Tali rapporti, inaspriti nel periodo del Governo Milazzo per l'impostazione polemica ad essi data dal Governo, sono stati recentemente definiti in un clima di collaborazione e di cordiale intesa. Essendo stata quindi in questi giorni autorizzata la cessione dell'area demaniale, necessaria alla esecuzione dei lavori, questi potranno avere ormai sollecito inizio.



Il nuovo Carcere

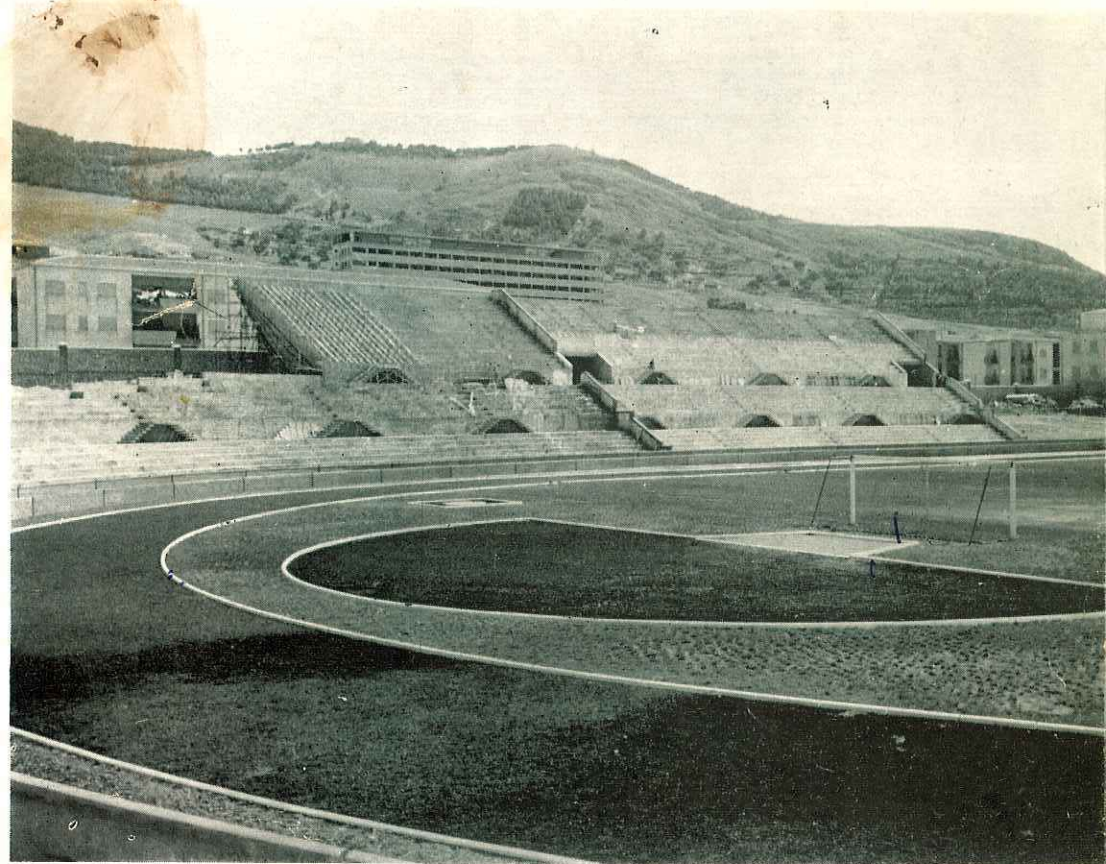

Il nuovo Stadio Polisportivo Provinciale

ed in genere la risoluzione di tutti i problemi (crisi del sale, porto peschereccio, scogliera di tramontana) che non possono (per competenza di Istituto, per l'entità dei mezzi finanziari occorrenti, o per altre ragioni) essere utilmente affrontati in sede comunale.

*Per la risoluzione della crisi del sale i parlamentari regionali D.C. ottennero, già da tempo, impegno per un intervento regionale di 250 milioni da accordarsi sotto forma di partecipazione azionaria (attraverso la So.Fi.S.) alla nuova Società, che dovrà procedere all'ammodernamento e alla meccanizzazione del complesso salinifero trapanese. La SO.FI.S. ha già deliberato la partecipazione e si attende, per dar corso ai lavori, il necessario accordo fra i proprietari interessati.*

*Il porto peschereccio, finanziato per 320 milioni, è ormai prossimo alla sua ultimazione. E' stata recentemente autorizzata la redazione di una perizia di altri 130 milioni di lavori, per l'ulteriore ampliamento e miglioramento della importantissima opera.*

*La scogliera di tramontana è stata realizzata, a carico dello Stato, ed è in corso una perizia per prolungarla ulteriormente verso levante a protezione della nuova litoranea.*

Sono stati inoltre affrontati altri vitali problemi, che compete alla nuova Amministrazione portare a compimento, quali:

- Progettazione del nuovo Palazzo di Giustizia;
- Realizzazione del nuovo Centro direzionale della Città, con annesso Teatro Municipale;
- Costruzione di un Bacino di carenaggio con annesso cantiere ed officine navali;
- Costituzione del Consorzio per l'area di sviluppo industriale.

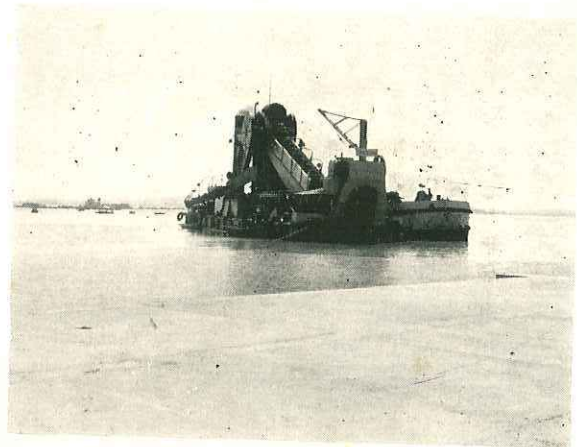
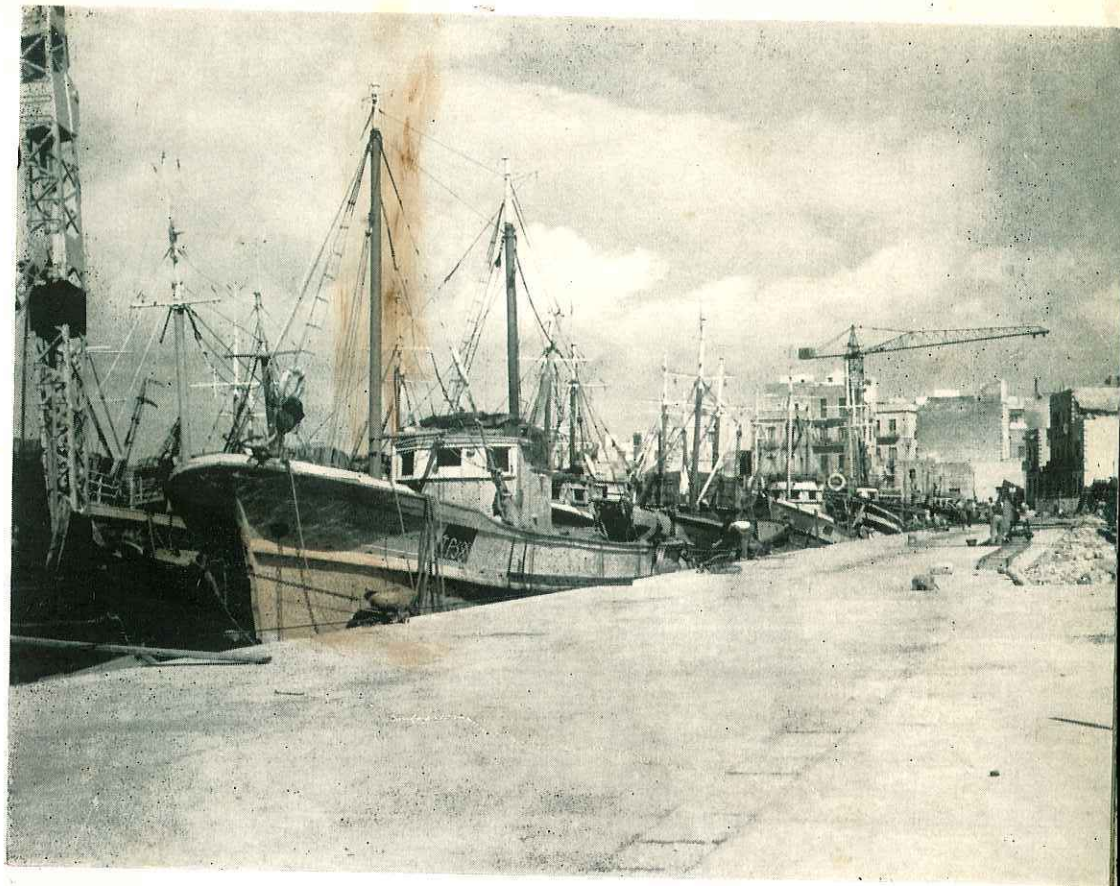

PORTO PESCHERECCIO

appoggio di tutte le iniziative sportive;

abbellimento e valorizzazione delle zone turistiche.

*Tutte le attività sportive sono state validamente assistite. Contributi per 12 milioni annui sono stati erogati alla squadra di calcio cittadina e per 2 milioni annui alle attività sportive minori.*

*Con il concorso del CONI, si è realizzato il nuovo campo scolastico, che è il primo e il più moderno dell'Isola, mentre è stato concesso all'ENAL il suolo per la creazione di un centro sportivo-ricreativo per i lavoratori. Sono progettate e parzialmente finanziate due nuove palestre coperte ormai di imminente realizzazione.*

*A tal fine contribuirà la nuova litoranea, in corso di costruzione ed il potenziamento e ammodernamento della illuminazione pubblica, anch'esso in corso di graduale esecuzione.*

*Si è ricostruito il Viale Torre di Ligny, ed è in corso di riattamento la via Mura di Tramontana.*

*Costante e impegnativa azione è stata svolta per elevare sempre di più il tono artistico del "Luglio Musicale Trapanese" che rappresenta ormai una delle Stagioni più accreditate d'Italia, e può costituire fonte di attrazione turistica, unitamente a tutte le manifestazioni folkloristiche e tradizionali, che sono anche esse validamente incoraggiate e finanziariamente assistite.*

*Sono in corso di ultimazione i lavori di restauro del Museo Pepoli, mentre si è proceduto a numerose opere di abbellimento nelle Ville comunali, nei monumenti cittadini e nelle zone di particolare interesse turistico.*

*Il progetto del Centro direzionale, già deliberato dal Consiglio e che andrà prossimamente in gara, con la creazione di un Teatro, portici, galleria ed ampio belvedere sulla nuova litoranea, oltre a costituire fondamentale opera urbanistica, contribuirà altresì alla valorizzazione turistica di una delle più belle zone di Trapani.*



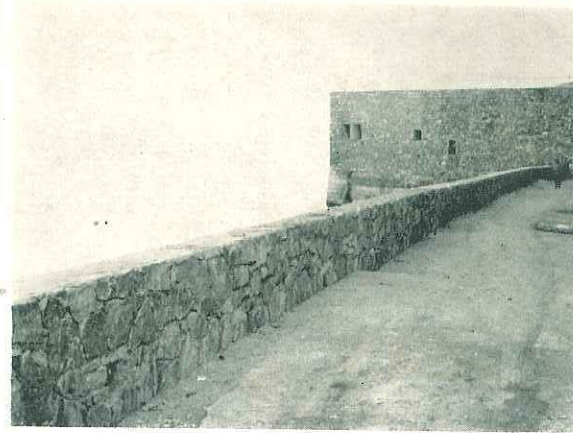

A Tramontana si sono rifatte le mura che erano in più punti cedute e si è provveduto a difendere l'abitato dalla furia del mare con la costruzione di una lunga scogliera.



VILLA MARGHERITA