Illustrazioni

1 - Giov. Biagio Amico: *Portale d'ingresso dell'ex convento.*

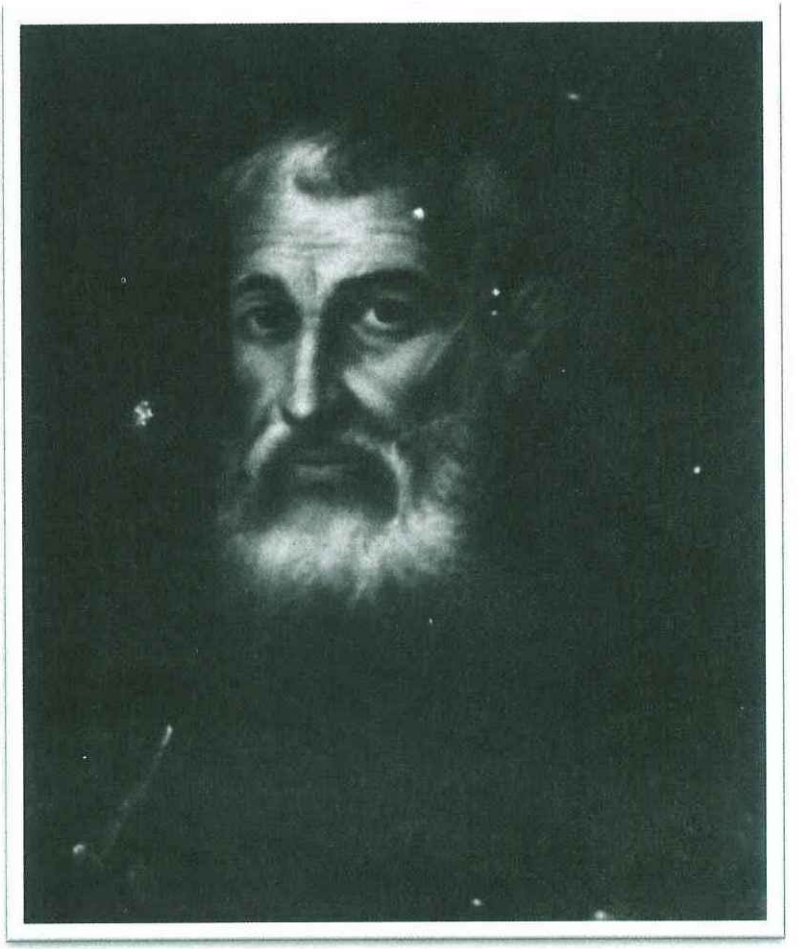

2 - *P. Bonaventura Certo – architetto della Chiesa di S. Francesco d'Assisi di Trapani. Biblioteca Comunale di Palermo.*

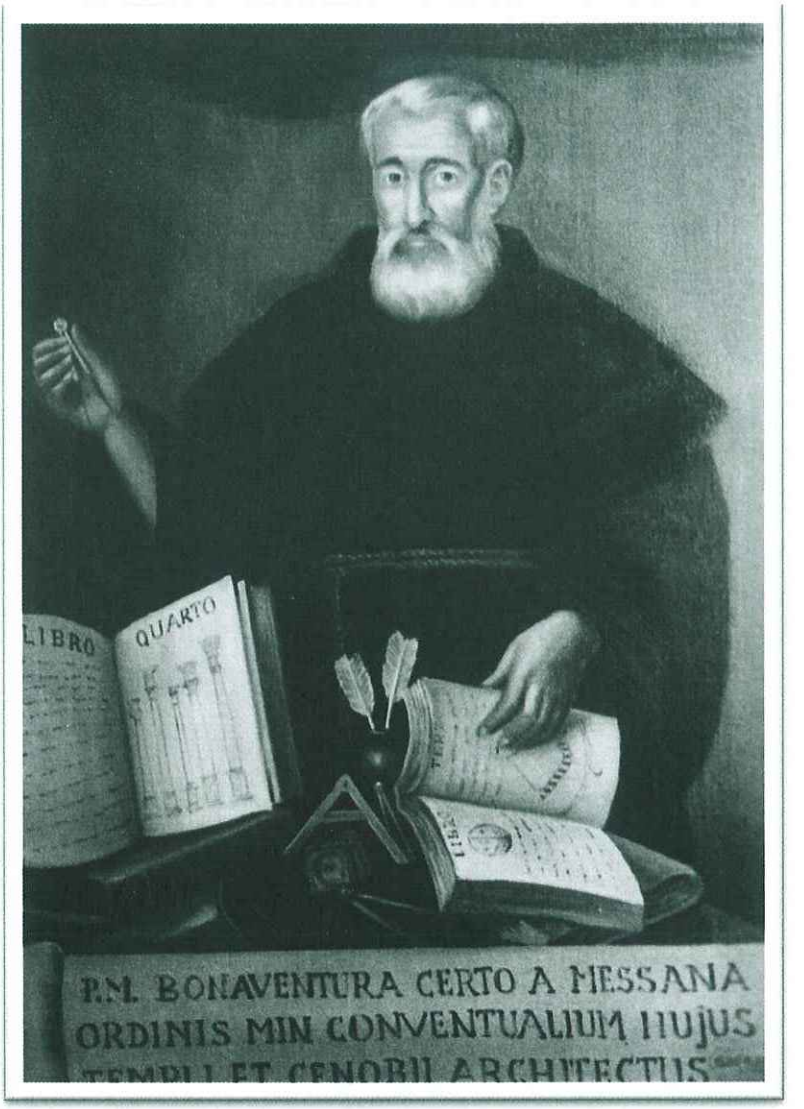

3 - *P. Bonaventura Certo – architetto della Chiesa di S. Francesco d'Assisi di Trapani.*
Trapani. Convento S. Francesco d'Assisi.

4 - *Mons. Giuseppe Tobia, Vescovo di Tine e di Santorino (Isole Cicladi).*

5 - *Chiostro della Chiesa di S. Francesco d'Assisi di Trapani.*

Indice

PROLOGO 3

PARTE PRIMA: I Conventuali a Trapani 7

Capitolo I - La Chiesa e il Convento dei Minori Conventuali 9
1.1 La triplice costruzione della Chiesa e del Convento 9
1.1.1 *Prima costruzione della chiesa e del convento* 10
1.1.2 *Seconda costruzione e vicende fino al secolo XVI* 12
1.1.3 *La figura del P. M. Giuseppe Napoli (senior) (1551-1627)* 19
1.2 Il terzo insediamento e il suo promotore p. Napoli (junior) 24
1.2.1 *P. M. Giuseppe Trapani (junior) teologo e didatta (1586-1657)* 24
1.2.2 *La nuova costruzione affidata al P. Certo († circa 1662)* 31

Capitolo II - Conventuali trapanesi distinti dei secoli XVII-XIX 39
2.1 Religiosi trapanesi del secolo XVII Degni di Menzione 39
2.1.1 *I PP. MM. Bonaventura (1586-1649) e Tommaso Stabile († d. 1655)* 39
2.1.2 *P. M. Francesco Monaco († p. 1644)* 42
2.1.3 *P. M. Filippo Polizzi († d. 1655)* 43
2.1.4 *P. M. Michele Mantiglia* (alias *Montiglia*) *(† 1657)* 45
2.1.5 *Fr. Matteo Bavera artista del corallo († d. 1633)* 48
2.2 Profili di Conventuali trapanesi fino al sec. XIX 50
2.2.1 *Mons. Giuseppe Tobia (1740-1815)* 50
Il missionario 50
Il Vescovo 52
2.2.2 *P. M. Antonio M. Adragna, Ministro generale (1872-79, † 1890)* 60
2.2.3 *P. M. Vito Maria Pero (d. 1903)* 69

Capitolo III – Soppressione dei Religiosi e rinascita 71
3.1 Episodi rilevanti tra Ottocento e Novecento 71
3.2 La parrocchia di S. Francesco e alcuni parroci degni di memoria 72

PARTE SECONDA: Il «Collegium Melitense» a Trapani 79

Capitolo I - La cultura nell'Ordine Francescano 81
1.1 il pensiero di S. Francesco sugli Studi 81
1.2 Gli Studi Accademici presso i Minori Conventuali 84
1.3 La fondazione dei Collegi e l'Ordinamento scolastico 90
1.4 Ragguaglio storico sul Collegio di Malta 93

Capitolo II - Alunni e Reggenti del Collegio di Malta 101
2.1 Gli alunni del Collegio Melitense 101
2.2 Reggenti del «Collegium Melitense S. Antonii» 131

CONCLUSIONE 143

Abbreviazioni e sigle 145

Fonti edite e fonti inedite 147

Bibliografia 151

Illustrazioni 157

Finito di stampare in Palermo
Tipolitografia Alaimo Carmela & C. s.n.c.
Dicembre 2009

Nei giorni 19-21 novembre 2009 si è svolto a Trapani ed Alcamo il Convegno di Studio su *Francescanesimo e cultura nella Provincia di Trapani*, organizzato dalla Biblioteca Francescana di Palermo.

In attesa (è una speranza!) di poter leggere negli Atti gli interventi di oltre trenta relatori, anticipiamo i contributi di p. Francesco Costa, della Pontificia Facoltà Teologica *San Bonaventura* di Roma, siciliano, autore di numerosi saggi sulla presenza culturale francescana e sugli *Studia*, fucine di maestri, oratori e prelati, come quelli formati nel Collegio Maltese di S. Antonio, poi trasferito a Trapani.

Biblioteca Francescana di Palermo