



**25°**  
DI  
FONDAZIONE  
DELLA  
PARROCCHIA  
S. ALBERTO

**TRAPANI**  
**1964/1989**

**FESTEGGIAMENTI IN ONORE DI**  
**Sant'Alberto**



---

A cura del Consiglio Pastorale e il Parroco della Parrocchia

# PROGRAMMA

## DOMENICA 30 LUGLIO 1989

Ore 20.30 - Gruppo musicale Let Servis - Vintage.

## GIOVEDÌ 3 AGOSTO 1989

Ore 17.30 - S. Rosario

Ore 18.00 - S. Messa con Omelia

## VENERDÌ 4 AGOSTO 1989

Ore 17.30 - S. Rosario

Ore 18.00 - S. Messa con Omelia.

## SABATO 5 AGOSTO 1989

Ore 17.30 - S. Rosario

Ore 18.00 - S. Messa con Omelia.

## DOMENICA 6 AGOSTO 1989

Ore 08.30 - Gara ciclistica riservata ai giovanissimi: ragazzi e ragazze nel Viale Regione Siciliana.

Ore 09.30 - S. Messa.

Ore 11.30 - S. Messa con prime comunioni.

Ore 17.00 - S. Messa con prime comunioni

Ore 19.30 - Processione S. Alberto

### ITINERARIO:

Via G. Verga, Via Federico De Roberto, Via Castelvetrano, Via Valderice, Viale Regione Siciliana, Via Luigi Pirandello, Via G. Meli, Via G. Verga, Viale Regione Siciliana, Via Pietro Novelli, Via Antonello da Messina, Via Morello, Via Michele Amari, Via G. Verga, Parrocchia.

Ore 22.00 - Atrio Parrocchia — Coro dell'Egadi

Triduo in onore di S. Alberto, predicato da Mons. Michele Manuguerra.

**PANIFICIO**

**CORDARO GIUSEPPE TRAPANI**

VIA REGIONE SICILIANA, 45-47 - 35064 TRAPANI

**L'autoradio**

ORLANDO & ARISTODEMO

Stazione di servizio  
Centro assistenza tecnica

TRAPANI - Via Marsala, 157  
Via Castellammare, 5  
Tel. (0923) 29095

**NOVARA market**

*Alimentari*

91100 TRAPANI  
Via G. Verga, 13 - Tel. 38894

**PULISPURGO**  
di Calogero Picone

- Impresa di pulizia civile e industriale -

Spurghi industriali	Disinfezioni
Vasche e serbatoi	Derattizzazioni
Depuratori	Nettezza urbana
Stura canali con canal-jet	Servizi completi per:
Pozzi neri e fognature	Uffici, banche,
Disinfestazioni	appartamenti e comunità

91100 TRAPANI - Via G. Verga, 31  
Tel. (0923) 33750/38502

F.lli  
**Barbera & Oliveri**  
s.n.c.

**ARREDAMENTI e REFRIGERAZIONE**

Arredamenti per: Salumerie - Macellerie  
Bars - Supermercati - Panifici

Esposizione e uffici:  
Via L. Capuana, 21 (Rione Palme) 91100 TRAPANI  
Tel. (0923) 538640 - FAX (0923) 552320

Officina e riparazione:  
Via Antonello da Messina, 6 - 91100 TRAPANI

**CASA DEL RADIATORE**  
di PACE CRISPINO

Revisioni  
Costruzioni su misura  
Saldature in leghe speciali  
Fascie tubieri  
terrestri e marini

OFFICINA: Via Castellammare, 20  
Tel. (0923) 22237 - Ab. 48285

## 25° di Fondazione della Parrocchia

La lieta ricorrenza del 25° di fondazione della Parrocchia S. Alberto del Rione Palma, in Trapani, mi dà la possibilità di esprimere la mia gratitudine al Signore per il servizio pastorale in questa porzione della "Vigna del Signore", quale 2° parroco, dopo la morte del mio predecessore Don Diego Calderaro, di v.m., e di comunicare alcune mie riflessioni per mezzo di questo opuscolo programma.

Questa parrocchia è stata voluta da S. Ecc. Mons. Francesco Ricceri già Vescovo di Trapani, il quale profuse tante energie per far sorgere in questo quartiere un luogo di culto e di preghiera.

Erano gli anni del Concilio Vaticano II, periodo in cui la Chiesa dava delle direttive per gli anni futuri attraverso i suoi documenti e i vari decreti conciliari, validi allora, ed attuali ancora oggi.

La Parrocchia S. Alberto viene a coprire una superficie di circa 2.200 metri quadrati: essa fu pronta ed aperta al culto nel giro di pochi anni, in proporzione ardite, frutto di appassionati studi per rispettare le linee obbliganti del quartiere, e frutto di organizzazione perfetta da parte dei fedeli della stessa comunità.

Coraggio, consapevolezza, fede, coinvolsero vescovo sacerdoti e popolo di Dio per questa Chiesa.

Coraggio, consapevolezza e fede vogliono essere ancora oggi il trinomio per chi vuole vivere ed operare nella comunità come testimone della parola di Cristo.

Alle fatiche del lavoro umano succede la gioia del primo raccolto. «Chi ha seminato poco raccoglie poco; chi invece ha seminato molto raccoglie molto, ed in questi anni di lavoro, ben si adattano queste parole di Matteo cap. 25.





Nella Vigna del Signore (nella parrocchia) siamo tutti operai, ciascuno secondo le forze e il genere della propria vocazione o carisma, con la preghiera, l'amore e il sacrificio.

Basta pensare che in questi 25 anni di servizio, ci sono stati ben 2.640 battesimi, 595 matrimoni, 1.407 cresime etc... si tratta del miracolo della preghiera, dell'ascolto della generosità, tutti aspetti che a venticinque anni di distanza si inseriscono in una realtà religiosa immutata nello spirito di devozione a Sant'Alberto (anche se al passo coi tempi).

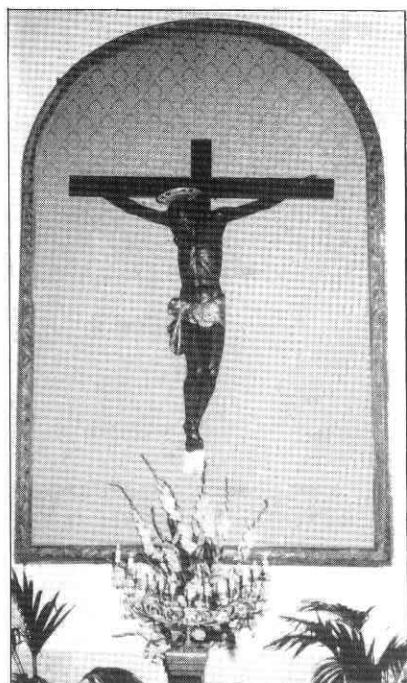

Opera trapanese

La Chiesa vive la sua realtà con un servizio ai ragazzi, ai giovani, agli adulti e agli anziani.

Per tutti questi sono sorti: l'oratorio domenicale e feriale; l'associazione sportiva Anthropos 88; la filodrammatica dei giovani e tante altre realtà.

Fanno buona presenza nella parrocchia 6 quadri ed un Crocifisso ligneo, fine seicento, restaurati con amore dal Cav. Francesco Rizzo, ed aiutano di più ad entrare nel clima della preghiera.

Mi auguro che l'occasione del 25° di fondazione della Parrocchia S. Alberto e la processione del Santo, «artistica statua argentea, opera dello scultore Domenico Nolfo», venerata dagli abitanti del quartiere e dalla nostra marineria, ci aiutino a vivere e a testimoniare la nostra fede a Cristo, nel servizio fedele e costante alla Sua Chiesa, perché la Parrocchia deve tutti raccogliere, tutti assistere, tutti unire nella preghiera e nella carità; comprenderemo che la Chiesa è fatta per tutti e da tutti. Ciascuno è membro, ciascuno è parte, ciascuno è pietra viva di questo tempio e quindi nessuno può restare passivo, egoista, nessuno può restare assente o isolato. Qui occorre vivere in comunità e nella carità.

Vi benedico nel Signore

Il Parroco

Mons. VINCENZO CIRRONE



## TELE SCIROCCO

91100 TRAPANI - VIA SALEMI, 88  
TEL. (0923) 551212  
Fax (0923) 551951

# D'EASS

## assicurazioni

AGENZIA

PIAZZA V. EMANUELE, 5  
TEL. (0923) 29690  
TRAPANI

*Assicurati e sereni*



*Mimi Giaramida*  
*gioielleria*

TRAPANI  
Corso V. Emanuele, 115 - Tel. 28224  
Succ.: S. VITO LO CAPO  
Via Savoia, 69 - Tel. 972451



**Barresi**  
&  
**Gagliano**  
s.n.c.

**PORTE CORAZZATE  
ED INFISSI IN ALLUMINIO**

91100 TRAPANI  
VIA PLAUTO, 7  
TEL. (0923) 31500

## MAZZARA & PRISMA snc

TRAPANI  
Via G.B. Fardella, 530  
Tel. (0923) 31200

RIVENDITORE OLIVETTI  
**UNDERWOOD** MISURATORI FISCALI  
COPIATRICI **SHARP**

## MACELLERIA POLISANO

**di AMICO LUIGI**

TRAPANI  
Viale Regione Siciliana



Gloria di S. Alberto - opera di P. Novelli



## *Note Storiche*

L'argentea statua di S. Alberto, che si venera nella omonima Chiesa parrocchiale, è opera dell'insigne scultore Domenico Nolfo, che la commissionò per conto dei Pescatori del "Casalicchio" (rione S. Pietro) nel XVIII secolo.

Il Simulacro, chiamato volgarmente "S. Alberto della Marinella", si venerava nella chiesa di S. Maria della Grazia, la quale sorgeva in vico Porta Grazia, traversa di via Biscottai; oggi, la piccola chiesa non è più esistente, perché distrutta dagli eventi bellici del secondo conflitto mondiale.

I Pescatori trapanesi festeggiavano solennemente il Santo nella via Biscottai, a ricordo dell'apparizione nella suddetta via a due pescatori, per informarli che il morbo della peste, scoppiata nel 1624, sarebbe stato sconfitto per Sua intercessione.

Il giorno 6 agosto di ogni anno si svolgeva una processione nel rione della "Marinella" e poi su una apposita "macchinetta", azionata da un argano, la statua del Santo veniva esposta in alto e per tutta la notte nella via Biscottai, dove improvvisate orchestre suonavano inni di occasione e i balconi erano

sfarzosamente illuminati ed adobbati. Nella strada, ricca di luci variopinte, facevano corona artistici altarini, a testimoniare la devozione della Marina dei pescatori verso il taumaturgo Santo protettore.

AVV. MARIO SERRAINO

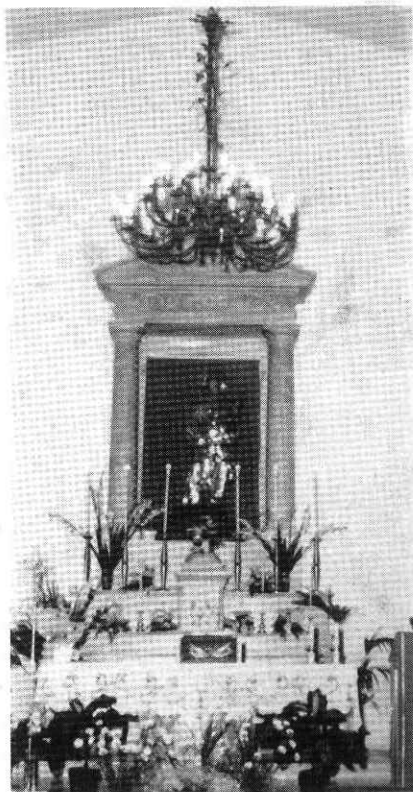

S. Alberto

*Eredi  
Barbanera*

Liste Nozze

Concessionario **ZENITH**

OROLOGERIA - ARGENTERIA (Ricci)

OREFICERIA

ARTICOLI DA REGALO (Cassetti)

LUMIER MURANO

POSATERIA CESA E RICCI

Viale Regione Siciliana, 49 - TRAPANI

☎ 0923/38702

FOTO - CINE - VIDEO



**D'ALEO**

Via S. Severino, 27 ☎ 882155  
PACECO (TP)

Servizi fotografici per  
**CRESIME - BATTEZZI  
MATRIMONI**

Esclusivista carta **KODAK**

Films sonoro

Novità **VIDEO VHS**

**Carlino**  
*gioielli*

Via Manzoni, 27  
91100 Casa Santa - Erice (TP)  
Tel. 0923/551666



MOBILI D'ARTE  
E MODERNI

**Zichichi Giulio & C. s.a.s.**

TRAPANI

Via Milo (ang. Viale Regione Siciliana)

Tel. (0923) 24252

BAR - GELATERIA

  
**Tropical**  
di V. PRIULLA

Tel. pubblico 38711  
Viale Regione Siciliana - TRAPANI

**BURGARELLA  
& GIUFFRÈ**



LEGNO MARKET - LAMINATI PLASTICI  
FAI DA TE - ELETTRODOMESTICI DA INCASSO

**BURGARELLA & GIUFFRÈ s.a.s.**  
di Burgarella Artemisia & C.

91100 Trapani - Largo Madonna, 12  
Tel. (0923) 38900/38363

## *Storia di un quartiere*

Sono trascorsi più di 30 anni dalla nascita del Rione Palma. Quell'immenso prato verde che nel periodo di Ferragosto ospitava la corsa dei cavalli, una gara di ippica per la festa della Madonna di Trapani, è stato invaso negli anni cinquanta dal cemento armato.

Infatti nell'arco di pochi anni sono stati costruiti parecchi alloggi popolari, dando così vita al nuovo quartiere, anzi alla nuova Trapani.

Palazzine per i dipendenti delle Ferrovie, delle Poste, di varie amministrazioni e soprattutto alloggi per i senza tetto sono sorti a dismisura.

Il nuovo quartiere prendeva il nome di Rione Palma, come a voler ricordare quelle piante che si innalzavano austere nei prati o nelle vicine "senie".

Ma se si fa eccezione per il Viale Regione Siciliana, le altre strade del quartiere sono prive di verde.

Eppure sarebbero bastate poche piante per rendere più accogliente il rione.

Nonostante siano trascorsi tanti anni il quartiere ha rischiato di diventare un "dormitorio" per la mancanza di adeguati servizi.

Il costituendo comitato per il quartiere, rimasto in auge per pochi anni su iniziativa di alcuni abi-

tanti del Rione Palma, ha cercato in passato di sensibilizzare l'amministrazione comunale al fine di creare strutture e servizi sociali per il rione. Tali richieste sono rimaste, purtroppo, sulla carta.

Un ruolo importante nella vita del quartiere viene svolto, invece, dalla Chiesa, dalla Parrocchia S. Alberto.

Venticinque anni fa veniva posta la prima pietra dell'allora ve-

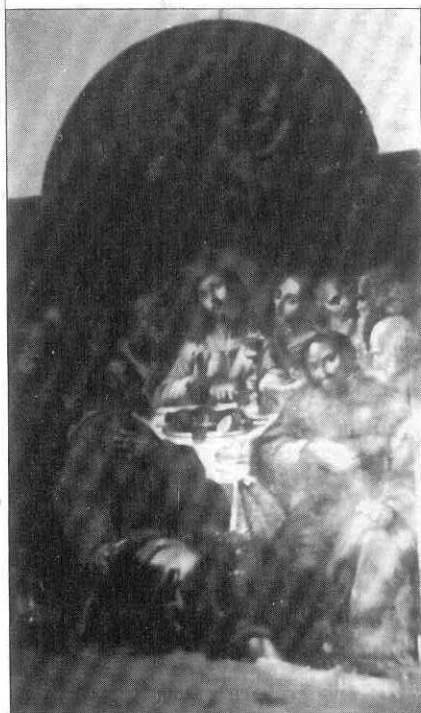

Ultima cena di G. Pennisi



Giovani della Parrocchia, il Parroco e il restauratore cav. Francesco Rizzo

scovo della diocesi di Trapani, mons. Francesco Ricceri. Alla guida della parrocchia era chiamato padre Calderaro che si distinse in opere di assistenza a favore delle famiglie più bisognose.

Il nuovo parroco, mons. Vincenzo Cirrone, nel continuare l'opera del suo predecessore, ha cercato di risolvere i problemi più impellenti dei propri parrocchiani, aiutando gli indigenti, gli anziani, gli ammalati, i bambini.

Per questi ultimi ha creato un centro parrocchiale con incontri feriali e festivi. Ed è così che nasce nella Chiesa di Sant'Alberto un oratorio, una palestra di vita spirituale per i ragazzi del quartiere.

Inoltre per gli anziani e gli ammalati prende il via la Santa Messa in diretta, mediante Tele Scirocco.

Assieme alla Chiesa un compito importante nella formazione dei giovani svolge la Scuola Elementare del 6° Circolo Didattico di Trapani.

Nei plessi di via Terenzio, di via Erodoto e di via Valderice vengono circa mille bambini.

Oltre alle attività curriculari, i piccoli discenti svolgono attività integrative, come animazione, educazione all'immagine, al suono e alla musica, educazione motorie, studio della seconda lingua.

Facendo una carrellata generale sul quartiere si evidenziano ancora dei bisogni primari insoddisfatti: mancano asili-nido, centri per anziani e per disabili, parchi-gioco, servizi di vigili urbani, verde pubblico.

Se per risolvere alcuni dei suddetti problemi indispensabile sarà l'intervento degli enti locali, per altri basterà forse l'iniziativa, la capacità, la sensibilità civica degli stessi abitanti del Rione Palma.

GIUSEPPE BRUCCOLERI



**AGENZIA**

**RECAPITO ESPRESSI N. 1**

**AUTORIZZATA PP. TT.**

TRAPANI - VIA G. ERRANTE, 23/25  
TEL. (0923) 40233

Accetta e distribuisce in città con la massima celerità: espressi, stampe, depliants pubblicitari, pacchetti e corrispondenza in corso particolare.



*Alla Flora  
Giapponese*

di GIUSEPPE DI PASQUALE

**PIANTE - FIORI - OGGETTISTICA**

TRAPANI - Corso V. Emanuele, 19 - TEL. 21007

**S.V.A.R.**

Concessionaria

**VOLKSWAGEN-AUDI**

TRAPANI  
Via Marsala, 167 - Tel. 20471

MARSALA  
Via Mazzini, 137 - Tel. 952949

*Nino  
Romano*

TAPPEZZIERE

SCORRITENDE E TENDE  
PER L'ARREDAMENTO

Laboratorio:

Via dell'Uva, 20 - TRAPANI

☎ 0923/29133

**BAR  
PIZZOLATO**

**PASTICCERIA  
GELATERIA  
TAVOLA CALDA**

TRAPANI  
VIALE REGIONE SICILIANA, 15  
TEL. 0923/20918

 **FORME  
NUOVE**

**LISTE NOZZE - CRISTALLERIE  
PORCELLANE - ARGENTERIE**

Via A. Manzoni, 67  
91020 Casa Santa-Erice (Trapani)  
Tel. 0923-534403



