Nella foto, al centro in primo piano, si riconoscono: l'On. Martino, vice Presidente della Camera dei Deputati, la Signora Emma Nasi, l'On. D'Antoni. *A sinistra, In primo piano, in piedi con la macchina a tracolla*, il fotografo Bonventre

Due foto riprese dal "Trapani Sera" del 7 ottobre 1950

A destra: l'On D'Antoni in visita alla Redazione del Giornale
Alla sua sinistra il giornalista Lamia

Sotto: l'On. Enrico Molè, vice-presidente del Senato, visita la Redazione del Giornale

Nella foto: i giornalisti Pietro Vento, Nello Piacentino e Nicola Lamia, ascoltano il Senatore Molè che parla loro del "suo" passato di giornalista

Sindaci 1952-1956

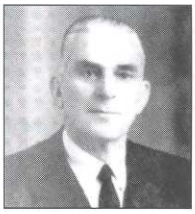
Gaspare Di Maggio

Francesco Manzo

Nicola Agliastro

Luciano Sesta

Corrado De Rosa

Domenico Laudicina

Le Giunte della seconda legislatura

19 luglio 1952 - 14 novembre1952
(Dc-Ind.-Msi-Psdi-Pnm)
- DI MAGGIO Gaspare (ind.): **Sindaco**

ASSESSORI EFFETTIVI:
- AGLIASTRO Nicola (UDS)
- MARCHELLO Girolamo (MSI)
- GRIMALDI F. Paolo (PNM)
- COSTA Elios (Psdi)
- MARINI Gaetano (Msi)
- DE ROSA Corrado (Dc).

ASSESSORI SUPPLENTI:
-CUSUMANO Giuseppe (Pnm)
- TRIOLO Nicasio (Dc).

5 gennaio 1953 - 28 gennaio 1953
(Psdi-Uds-Pri-Pnm)
-MANZO Francesco (Psdi): **Sindaco**

ASSESSORI EFFETTIVI:
- AGLIASTRO Nicola (Uds)
- MACALUSO Cesare (Pri)
- COSTA Elios (Psdi)
- CALAMIA Francesco (Uds)
- CUSUMANO Giuseppe (Fnm)
- GRIMALDI P. Paolo (Pnm)

ASSESSORI SUPPLENTI:
- D'ANTONI Paolo (Uds)
- GIACOMELLI Michelangelo (Pnm)

(La giunta provinciale amministrativa su proposta della Prefettura non ratifica l'atto amministrativo perché sul sindaco, not. Francesco Manzo, pende una condanna per essersi battuto a duello).

6 febbraio 1953 - 20 luglio 1953
(Uds-Pnm-Pri-Ind.)
- AGLIASTRO Nicola (Uds): **Sindaco**

ASSESSORI EFFETTIVI:
- CASSISA Mazzei Salvatore (Pnm)
- GRIMALDI F. Paolo (Pnm)
- MACALUSO Cesare (Pri)
- GIACOMELLI Michelangelo (Pnm)
- CALAMIA Francesco (Uds)
- CUSUMANO Giuseppe (Fnm)

ASSESSORI SUPPLENTI:
- D' ANTONI Paolo (Uds)
- SESTA Luciano (Ind)

5 agosto 1953 - Il marzo 1955
(Dc-Pnm-Msi)
- SESTA Luciano (Ind.): **Sindaco**

ASSESSORI EFFETTIVI:
- TARDIA Salvatore (Msi)
- LAUDICINA Domenico (Dc)
- MARINI Gaetano (Msi)
- D' ALÌ Pucci Antonio (Msi)
- TRIOLO Nicasio (Dc)
- GRIMALDI F. Paolo (Pnm)

ASSESSORI SUPPLENTI:
- CUSUMANO Giuseppe (Fnm)
- SERRAINO Mario (Dc)

12 marzo 1955 - 10 marzo 1956
(Dc-Pnm-Uds)
- DE ROSA Corrado (Dc): **Sindaco**

ASSESSORI EFFETTIVI :
- LAUDICINA Domenico (Dc)
- SERRAINO Mario (Dc)
- GIACALONE Giorgio (Dc)
- CORSO Angelo (Dc)
- CUSUMANO Giuseppe (Fnm)
- GIACOMELLI Michelangelo (Pnm)

ASSESSORI SUPPLENTI:
- BICA Pietro (Dc)
- CALAMIA Francesco (Uds)

27 marzo 1956 - 5 luglio 1956
(Dc-Uds-Msi/diss.)
- LAUDICINA Domenico (Dc)

ASSESSORI EFFETTIVI:
- AGLIASTRO Nicola (Ind. ex Uds) **Sindaco**
- CALCARA Antonio (Dc)
- CALAMIA Francesco (Ind. ex Uds)
- CORSO Angelo (Dc)
- TRIOLO Nicasio (Dc)
- BICA Pietro (Dc)

ASSESSORI SUPPLENTI:
- GIACALONE Giorgio (Dc)
- FUGALDI Salvatore (Msi diss.)

La composizione del Consiglio Comunale (1952-1956)

Unione Cittadina Rinascita Trapani
(Uds-Pri-Psdi-Ind.-Uq-Pli)
Voti 5.500 - Seggi 7

1) Agliastro Nicola:	370
2) Calamia Francesco:	413
3) Costa Elios:	805
4) D'Antoni Paolo:	2374
5) Macaluso Cesare:	513
6) Manzo Francesco:	1993
7) Sesta Luciano:	342

Movimento Sociale Italiano
Voti 7.429 - Seggi 9

1) Asaro Filippo:	564
2) Badalucco Lo Forte Antonino:	604
3) Barresi Giovanni:	1400
4) Corso Nicolò:	538
5) Di Stefano Giovanni:	788
6) Marchello Girolamo:	1591
7) Marini Gaetano:	905
8) Tardia Salvatore:	910
9) D'Alì Pucci Antonio:	573

Lista Civica "Rinascita" (Psi-Pci)
Voti 8.905 - seggi 11
Partito Socialista Italiano

1) Badalucco Nicola:	821
2) Buccellato Vito:	1712
3) Di Marco Michele:	766
4) Gatto Simone:	1668
5) Mogliacci Francesco:	748

Partito Comunista Italiano:

1) Burzilleri Vittorio:	1265
2) Gentile Paolo:	988
3) Mineo Leonida:	1356
4) Peralta Giuseppe:	560
5) Pinco Gaspare:	484
6) Rizzo Giovanni:	676

Partito Nazionale Monarchico
Voti 2.650 - seggi 3

1) Cassisa Mazzei Salvatore:	1672
2) Giacomelli Michelangelo:	420
3) Grimaldi F. Paolo:	361

Fronte Nazionale Monarchico
Voti 1.047 - seggi 1

1) Cusumano Giuseppe:	305

Democrazia Cristiana
Voti 6.943 - seggi 9

1) Bica Pietro:	487
2) Calcara Antonio:	725
3) De Rosa Corrado:	1059
4) Di Maggio Gaspare:	2050
5) Giacalone Giorgio:	797
6) Incorvaia Francesco:	983
7) Laudicina Domenico:	915
8) Serraino Mario:	523
9) Triolo Nicasio:	1 745

Personaggi anni Cinquanta

L'Avv. Paolo Camassa, durante un comizio per "Leoni e Corona" (Partito Popolare Monarchico)

Una riunione socialista. Parla l'avv. Elios Costa. Alla sua sinistra, l'avv. Veneziano

Primo a sinistra: il Cav. Salvatore Di Bartolo, titolare della ditta omonima, al centro l'Avv. Nello Piacentino, Presidente della Camera di Commercio, ultimo a destra, il Comandante Pietro Abate

Inaugurazione di una mostra di pittura a Palazzo D'Alì. *Da sinistra in primo piano:* l'Avv. Mario Serraino, il Sig. Andrea Castellano ed il Preside Luciano Sesta, Sindaco della Città

Incontro al porto fra politici e personaltà

Da sinistra, in primo piano: il Dr. Vitino Augugliaro, il Comandante Pietro Abate, l'Assessore Regionale alla Pesca Domenico Pettini, l'On. Dino Grammatico ed il Prof. Antonio Calcara

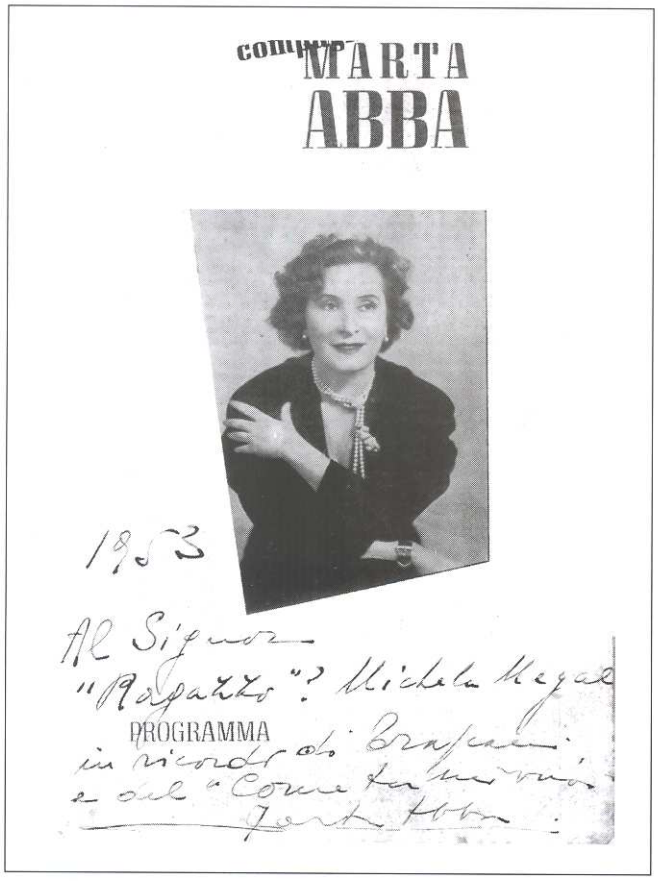

Due foto con dedica a Michele Megale. La prima di Marta Abba, la seconda di "Milly" una grande voce della musica italiana

1953. Incontro con l'Arte

Marta Abba, in tournee in Sicilia, viene a Trapani al Teatro Ariston e presenta «Come tu vuoi», spettacolo di gala la sera, matiné per le scuole

L'allora segretario provinciale della Stampa trapanese, Prof. Gianni di Stefano, organizza all'Hotel Vittoria un ricevimento in onore dell'attrice e della sua Compagnia. Nella foto, con Marta Abba, tre giovani giornalisti trapanesi: *da sinistra*, Arcangelo Palermo, Michele Megale e Mario Alessi

Michele Megale durante un incontro con il M° Domenico Li Muli e la consorte Signora Maria Crupi

1952 - Aula consiliare di Palazzo D'Alì. *Da sinistra:* Dr. Nicola Agliastro, Avv. Francesco Calamia (lista Unione Cittadina), Notaio Giovan Battista Barresi, Prof. Gianni di Stefano, Sig. Antonio Badalucco e Sig. Nicolò Corso del MSI. *A destra in primo piano:* Avv. Francesco Grimaldi (monarchico) e Filippo Asaro (MSI). *La lista "Unione Cittadina" era un'alleanza amministrativa cui avevano aderito PRI-PSDI-PLI-Qualunquisti-Indipendenti ed il Movimento che faceva capo all'On. Paolo D'Antoni - Unione Democratica Siciliana*

Nella foto a sinistra, in primo piano: il Dr. Bartolo Rallo e l'Ing. Gaspare Di Maggio; *ultimo a destra in seconda fila*, il Preside Genovese

Sotto, da sinistra: il Dr. Pietro Salvo, l'Avv. Giuseppe Rubino, l'Ing. Gaspare Di Maggio e il Dr. Francesco Adragna

L'Ing. Gaspare Di Maggio, Sindaco di Trapani con il Comm. Attilio Amodeo, in un incontro rotariano

Nel banco di sinistra: il Notaio Francesco Manzo, l'Ing. Cesare Macaluso, l' Avv. Elios Costa, il Prof. Luciano Sesta, tutti della lista Unione Cittadina; ***nel banco di destra, in seconda fila, da sinistra:*** il Dr. Pietro Bica e il Dr. Nicasio Triolo, della DC; l' Avv. Giuseppe Cusumano, monarchico; ***sempre a destra, in primo piano, da sinistra:*** il Rag. Giorgio Giacalone, il Prof. Antonio Calcara, il Dr. Domenico Laudicina, il Prof. Corrado De Rosa, l' Avv. Mario Serraino e il Prof. Francesco Incorvaia della DC

1962. Nasce la Società «Aliscafi»

Il Dr. Antonino De Filippi pronunzia il discorso inaugurale;

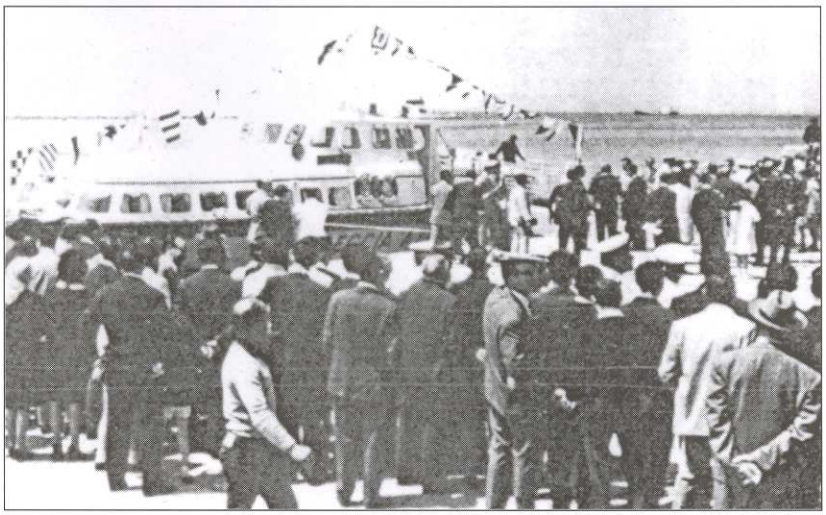

Pubblico, Autorità e Personalità assistono al battesimo del natante

Tre momenti del battesimo dell'aliscafo

l'On. Paolo D'Antoni colto dall'obiettivo mentre esalta le virtù marinare e lo spirito d'intraprendenza dei Trapanesi

1952. Incontro presso la Casa di riposo «Principe di Napoli»

Da sinistra: il Dott. Nicasio Triolo, padre Tosto De Caro, il Dr. Roberto Fradella, vice prefetto e Commissario al Comune di Trapani, don Francesco Paolo Musso, segretario del Vescovo, Dr. Alestra, una Signora, Francesco Barbera, coordinatore dell'Associazione Nazionale Combattenti e Reduci di Trapani, Mons. Corrado Mingo, Vescovo di Trapani, il Dr. Angelo Corso, e, *terzultimo a destra*, il Notaio Giovanni Barresi. *Gli ultimi due giovani a destra sono:* Mario Alessi e Michele Megale, giornalisti del «Corriere Trapanese»

Fondatori della Società Aliscafi: Calogero Favata, Nello Piacentino e Antonio De Filippi

Politici e personalità si avviano verso il porto

Nella foto da sinistra: **Giorgio Giacalone, sindacalista della CISL, il Notaio Lino Tardia, Lillo Favata, l'On. Mimmo Cangialosi, l'On. Giuseppe La Loggia, Assessore Regionale al Turismo e ai Trasporti e il Dr. Graziano, Direttore dell'Ente Provinciale Turismo di Trapani.**

Al porto di Trapani

Nel gruppo dei tre, da sinistra:: **Lillo Favata, Domenico Cangialosi e Baldassare Catalano, Segretario della Libera Federpesca**

Una foto con dedica

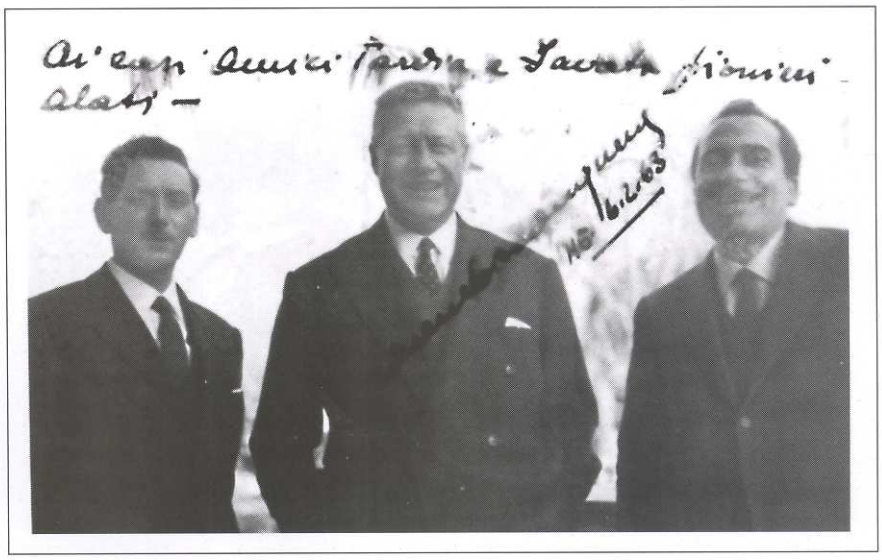

«Ai cari Amici Tardia e Favata pionieri alati».

Della scritta obbliqua, che sicuramente è la firma del personaggio centrale, si riesce a decifrare solamente: ***ME 6.2.63***

Anni Cinquanta
Centro Studi "Benedetto Croce"
Incontro di esponenti
del Partito Liberale Italiano

Nella foto, da sinistra:
l' Avv. Paolo Camassa, l' On. Giovanni Malagodi e il Dr. Francesco Braschi

Anni Cinquanta
Altro incontro di esponenti
del Partito Liberale Italiano

Nella foto, da sinistra:
Michele Megale, Avv. Gino Pantaleo, Francesco Braschi, On. Domenico Adamo

Anni Cinquanta
Congresso
della Gioventù Liberale

Nella foto, da sinistra: Nicola Adragna, On. Stefano Stabile, Francesco Braschi, Dr. Francesco De Felice, vice segretario nazionale della Gioventù Liberale

1956
Hotel Vittoria
Incontro
di giornalisti

Nella foto da sinistra: Michele Megale, Mario Alessi, Gianni di Stefano, Adriana De Filippi, (?), Arcangelo Palermo, Nino Libero Ingrassia

1953
Congresso Nazionale Monarchico.
Parla Alfredo Covelli, Segretario Generale

Alle spalle del Segretario, seminascosto, il Dr. Francesco Grimaldi (Trapani) e poi, Cosimo Lombardo (Castellammare), Tommaso Brucia (Alcamo), On. Francesco Aurelio Di Bella, Medaglia d'oro, Signora Nunzia Bruno (Trapani), Antonio D'Alì Staiti (Trapani). Impossibile identificare la quartultima persona

1958
Apertura della campagna elettorale del Movimento Sociale Italiano

Nella foto da sinistra, in primo piano: Donna Ines Graziani di Neghelli, On. Alfredo Cucco, On. Dino Grammatico; *in seconda fila, seminascosti:* Avv. Gaetano Marini e Avv. Lina Passalacqua; On. Giuseppe Maggio, Prof. Giuseppe Marrocco

Nel 1963, in Italia, si nota un rilancio del Partito Liberale Italiano. Il Segretario generale di quel partito, On. Malagodi, in occasione delle elezioni regionali di quell'anno, viene a Trapani e parla in Piazza Scarlatti

A destra: l'On. Malagodi nel suo appassionato comizio alla presenza di un foltissimo ed attento pubblico

Fatti ed avvenimenti Anni '50

Nel Salone del Palazzo Mutilati parla il Generale Marceca. Alla sua sinistra l'Avv. Avila e il Dr. Nicola Agliastro

1957
23 - 25 Maggio
Incontro di Combattenti per un pellegrinaggio a Trieste

Nella foto, gli ultimi due a destra sono: **il Generale Marceca ed il Dr. Nicola Agliastro, già Sindaco di Trapani**

Camera di Commercio di Trapani

Da sinistra: il Ministro Bernardo Mattarella (DC), il Sen. Giuseppe Maggio (MSI), l'On. Aldo Bassi (DC), On. Dino Grammatico (MSI)