Martedì 10 maggio 1993, Birgi

In attesa dell'arrivo del Pontefice Giovanni Paolo II, che dopo una breve cerimonia presso la Cappella dell'aeroporto ripartirà per Roma, il Sindaco Megale s'incontra con i familiari dei giudici Paolo Borsellino e Giovanni Falcone

In alto: **il Sindaco Michele Megale con Maria Falcone, Cettina Aquila e Francesca Aquila Parrivecchio**

A sinistra: **con la madre e le sorelle del giudice Borsellino**

1993. Villa Comunale Margherita. Il Luglio Musicale Trapanese mette in scena "Tosca"

Foto ricordo con: Lando Bartolini (Cavaradossi), Giacomo Croce, Francesco Braschi, Consigliere Delegato del Luglio Musicale Trapanese, Daniel Lipton (direttore d'orchestra), Adriana Morelli (Floria Tosca), Gioacchino Gitto, Giuseppe Giuliano (regista), Michele Megale Presidente del LMT, Carla Del Frate, maestro suggeritore

Teatro della Villa Comunale Margherita. Era... «Na sera e maggio»

A sinistra: **Michele Megale rende omaggio a tre grandi del Teatro Napoletano.** *Da sinistra:* Pupella Maggio, Megale, Beniamino Maggio, la signora Corrao e Rosalia Maggio

Sotto: **Incontro con due personaggi del palcoscenico italiano:** Liliana Feldman ed Ernesto Calindri che recitano all'Ariston, **«Pensaci Giacomino»**

1946 - 1993
Sei donne a Palazzo D'Alì

Un ricordo: un omaggio

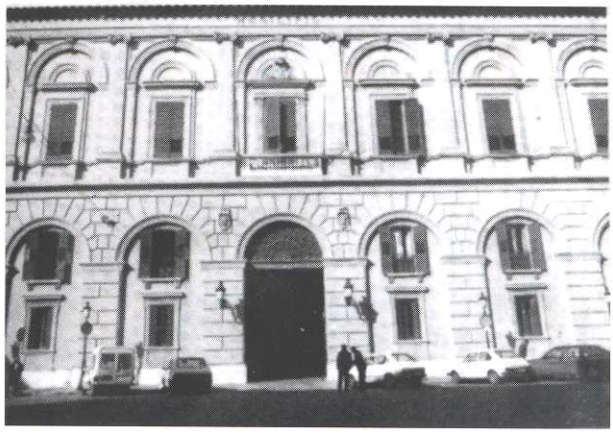

TRIESTINA MALTESE

Direttrice didattica. Nota figura di educatrice: per molti anni Direttrice nel plesso scolastico «San Giovanni». Partecipa alle elezioni amministrative del 1960 nella lista del Movimento Sociale Italiano ed ottiene 456 preferenze. Durante la sua permanenza a Palazzo D'Alì interviene più volte su argomenti di carattere sociale e culturale. Alla fine degli anni '60 si pone in quiescenza e si trasferisce a Palermo

ANNA PAPPALARDO

Insegnante. Dirigente dell'Azione Cattolica. Vice Presidente Diocesana. Componente del Consiglio di Amministrazione del Patronato Scolastico. Partecipa alle elezioni amministrative nella lista della Democrazia Cristiana nel 1946 e nel 1952. Eletta Consigliere comunale nel 1956 con 827 voti di preferenza. Assessore all'Assistenza e Solidarietà Sociale in due giunte presiedute dal Dr. Domenico Laudicina (6 luglio-6 agosto 1956 e 12 agosto 1956 - 12 giugno 1957. Riconfermata nello stesso incarico nelle prime due giunte Bassi (giugno 1957-dicembre 1957 e dicembre 1957-gennaio 1959).

MARIANNA GENNA in DE ROSA

Eletta consigliere comunale alle elezioni amministrative del 1960 con 1.165 voti di preferenza nella lista della Democrazia Cristiana. Assessore Municipale all'Assistenza e Beneficenza dal dicembre 1960 al giugno 1962 (quinta Giunta diretta da Aldo Bassi). Non ripresenta la sua candidatura alle successive elezioni.

GIOVANNA BARRECA

Laurea in biologia. Eletta consigliere per la lista del Partito Comunista Italiano nel 1964 con 361 voti di preferenza. Rieletta alle successive elezioni amministrative del 1970 con 323 voti. Non ripresenta la sua candidatura nel 1975

ANGELA CANGEMI

Laureata in filosofia e lettere moderne. Insegna all'Istituto Nautico di Trapani. Eletta consigliere comunale da indipendente nella lista del Partito Comunista nel 1975 con 399 voti di preferenza. Rieletta nel 1980 con 394 voti e nel 1985 con 535. Agli inizi degli anni '80 si iscrive al P.C.I. Presidente della Commissione consiliare Igiene e Sanità al Comune di Trapani. Componente della Consulta Femminile Trapanese e dell'Assemblea Generale dell'U.S.L. n. 1 di Trapani. Presidente della Commissione Personale dell'Ente. Non si ripresenta alle successive elezioni.

ORNELLA INGOGLIA

Per la lista de «L'Altra Trapani», viene eletta nel 1993 subentrando a Salvatore Mistretta.
Aveva ottenuto 455 voti di preferenza.
I suoi interventi dimostrano una particolare preparazione nel campo sociale.
Non ripresenta la sua candidatura.

CITTÀ DI TRAPANI

IL SINDACO

Nel momento di lasciare l'incarico di Sindaco della Città affidatomi dal Consiglio Comunale nell'ottobre del 1991, sento il dovere di ringraziare quanti mi hanno aiutato ad affrontare i vari problemi che, giorno dopo giorno, si presentavano all'attenzione della Giunta Municipale

Questo ringraziamento é diretto alle Autorità Istituzionali, Cittadini, Club di servizio, Dipendenti Comunali, Operatori economici, Forze Sindacali, Scuola, una parte della Stampa.

Spero di avere, magari in parte, assolto al compito che mi ero prefisso.

Continuerò, anche in altre sedi, a servire la Città; é un impegno cui certamente non verrò meno.

Cordialmente.

Michele Megale

La lettera di ringraziamento del Sindaco a tutti i Collaboratori

CITTÀ DI TRAPANI

IL SINDACO

Giovedì 27 Maggio

alle ore 11,30 saluterò i Dipendenti Municipali nel Salone di rappresentanza di Palazzo D'Alì.

Si prega essere puntuali per motivi di "squagliamento".

La lettera con la quale il Sindaco invita i Dirigenti comunali per un saluto personale. Lo ***"squagliamento"***, cui fa riferimento alla puntualità, era rappresentato dai gelati che avrebbe offerto ai presenti

Le donne del... Sindaco

Nella foto, con il Sindaco, da sinistra: Giuseppe Basile, Giuseppina Barbara, Antonella Isacco, Vitalba Lazzara, Wanda Romano, Rita Alongi, Mirella Genna,

Nella foto, con il Sindaco, da sinistra: Enza Valenti, Maria Cusenza, Giusy Messina, Alba Santangelo, Rosa Tobia

Nella foto, con il Sindaco, da sinistra:
Teresa Aruta, Maria Pia Colomba, Dominique Cusenza Ditta

In alto: Anna Maria Galia, offre a nome dei colleghi un omaggio al Sindaco Michele Megale

A sinistra: Megale con il suo Capo di Gabinetto Anna Maria Orlando

Nella foto, con il Sindaco, da sinistra, in primo piano: Enza Burgarella, Nuccia Salerno, Antonella Serra; in seconda fila: il M.llo Mario Torrente, il vigile Antonino Pumo e Giuseppe Giano

Nella foto, con il Sindaco, da sinistra: Enza Barnò, Fiorella Laudicina, Lia Mauceri

Nella foto, con il Sindaco, da sinistra: Bartolomeo Augugliaro, l'Ing. Impellizzeri, il Comandante dei Vigili Urbani, Ferrauto, il Tenente Corselli, il Dr. Bernardo Scuderi, il Dr. Damiano Messineo e l'Ing. Filippo Messina; *accosciato:* Ing. Bellofiore

Il Sindaco con Giuseppe Giano

Il Sindaco con: Nicoletta Alcamo, Benigna Romano, Francesca Anastasi

Nella foto, con il Sindaco, da sinistra: Enza De Felice, Rosalba Bruno, Maria Rosa Galia, Maria Rosa Schifano

Nella foto sotto, con il Sindaco, da sinistra: i Vigili Pietro Signore e Filippo De Vincenzi, M.llo Nino Carpitella, Ten. Antonino Corselli, Cap. Pasquale Ferrauto, M.llo Mario Torrente e il Vigile Antonino Pumo

L'omaggio offerto al Sindaco che lascia Palazzo D'Alì è accompagnato dall'elenco nominativo del personale.

In testa all'elenco la seguente frase:

"Sig. Sindaco, è stato un piacere lavorare con Lei"

Damiano Messineo
Bartolomeo Augugliaro
Anna Orlando
Ninni Ravazza
Alfio Loria
Franco Marrone
Antonino Carpitella
Filippo De Vincenzi
Pietro Signore,
Girolamo Raineri
Domenico Sugameli
Giuseppe Giano
Salvatore Castelli
Andrea Burgarella

Vincenza De Felice
Mario Giurlanda
Bernardo Scuderi
Maria Pia Colomba
Domenique Cusenza
Vincenza Valenti
Michele Faraci
Vito Mannina
Maria Cusenza
Francesco Mazzara
Salvatore Rallo
Domenico Valenti
Teresa Aruta
Antonino Barbaro

Francesca Cardinale
Giuseppe Barile
Vanda Ranno
Mirella Genna
Vitalba Lazzara
Renato Friscia
Antonella Isacco
Giuseppina Barbara
Alba Santangelo
Rosa Tobia
Giusi Messina
Giuseppe D'Angelo
Natale Pollina
Salvatore Millefiori

Rita Alongi
Clara Ancona
Giuseppe Guaiana
Paolo Mucaria
Maria Rosa Galia
Rosalba Bruno
Maria Rosa Schifano
Giovanni Burgarella
Aldo Virzì
Andrea Di Gesù
Anna Sansica
Antonia Silvestro
Vincenzo Pizzimenti
Sebastiano Tallarita

ENTE LUGLIO MUSICALE TRAPANESE

Concorso Internazionale

Giuseppe Di Stefano

"I Giovani e l'Opera"

CONCERTO DI GALA

Trapani, 29 Maggio 1994

Il Presidente

L'organizzazione del Concorso Internazionale **Giuseppe Di Stefano, "I Giovani e l'Opera"**, fermamente voluta dal Luglio Musicale Trapanese, costituisce un motivo di soddisfazione per il lungo, diuturno lavoro condotto avanti in questi ultimi anni dai Dirigenti dell'Ente.
Impegno, dedizione, sacrificio: non è cosa da poco organizzare un Concorso di così alto livello artistico e che coinvolge personalità di primissimo piano del mondo della Cultura e della Musica.
Il traguardo raggiunto, ben 70 partecipanti, premia tale entusiasmo. La presenza di giovani provenienti da tutti i Continenti conferma il traguardo che l'iniziativa si era posta: inserire l'Ente Luglio Musicale Trapanese in un tessuto artistico a respiro mondiale.
Credo proprio che valga la pena di perseverare: i traguardi si raggiungono giorno dopo giorno.
Mi auguro sinceramente che tale iniziativa venga ben considerata dalle nostre Istituzioni e dalla Pubblica Opinione.

Michele Megale

1ª Edizione Concorso Internazionale Giuseppe Di Stefano. Opera "La Bohème" di Giacomo Puccini

Nella foto, da sinistra: **Lea Pavarini,** *direttore del Conservatorio "A. Scontrino" di Trapani;* **Sergio Oliva**, *Maestro Concertatore dell'opera a concorso;* **Megale**, *Presidente dell'Ente Luglio Musicale;* **Rosario Di Lorenzo**, *rappresentante della Presidenza della Regione Siciliana;* **John Vickers,** *tenore;* **Anna Lisa Braschi**, *segretario artistico;* **Peter Glossop**, *baritono;* **Giuseppe Di Stefano**, *tenore;* **Francesco Braschi**, *direttore artistico;* **Felicia Weathers**, *soprano;* **Ludek Golat,** *basso;* **Rolando Panerai,** *baritono;* **Patrizia Quarta**, *pianista accompagnatore;* **Fernando Bandera**, *maestro di canto;* **Celiktas Gurcil,** *regista;* **Gioacchino Gitto,** *impresario*

Il Consigliere Delegato

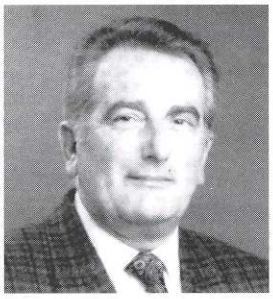

Mentre scrivo queste brevi note, non so se quando compariranno "fuse nel piombo" riuscirà ad avverarsi un piccolo sogno che molti di noi, talvolta anche gelosamente, hanno custodito. Cioè la possibilità d'incontrarci in una struttura teatrale pubblica, ovvero della Comunità. E qui poco vale se è un "Auditorium"; tanta avvertita è l'esigenza di strutture culturali polivalenti nella Città.
E quand'anche la speranza non si realizzasse, già basta il lavoro svolto per dire grazie alle Rappresentanze Istituzionali nel territorio. Intanto, il "Luglio Musicale" mette a punto un altro dei suoi progetti che si aggiunge alla recente "Rassegna di Prosa": il Concorso Internazionale Giuseppe Di Stefano "I Giovani e l'Opera".
Perché un Concorso proprio a Pippo Di Stefano (Il Maestro perdonerà l'affettuosità). Rispetto la storia, onoro la memoria, ma guardo al presente per proiettarlo nel futuro.
Ecco perché l'intestazione del Concorso ad una voce viva, aperta, ad un Signore della lirica, ad una figlio della nostra terra di Sicilia che ha portato il bel canto in tutto il mondo.
Lo scopo del Concorso: quello di valorizzare sul campo le giovani risorse, non quindi il solito premio, ma l'opportunità di esibirsi in palcoscenico, in un'opera la Bohème di Giacomo Puccini, tecnicamente fra le più idonee per i giovani.
La risposta dei partecipanti, oltre 70, ripaga l'impegno e non solo lo sforzo finanziario dell'Ente perché rappresenta un'utile veicolo culturale che porta la Città di Trapani e tutta la sua Provincia in Corea, Sud Africa, Spagna, Bulgaria, Albania, Turchia, Stati Uniti, Ungheria, Romania, Giappone.
Per non dire delle nostre contrade italiane e di questa bella terra di Sicilia con la sua rappresentanza, compresa la Città di Trapani.
Si evince anche il buon livello artistico dei partecipanti dai diversi diplomi di strumento conseguiti, dal nutrito curriculum artistico-professionale, dalle benemerenze già acquisite.
Ai giovani partecipanti l'augurio di un buon soggiorno e la speranza che ritornando alle dimore abituali portino un buon ricordo della nostra gente.
Alla Commissione Giudicatrice, dal forte spessore culturale, che ha nel suo seno prestigiosi nomi del mondo lirico ed artistico, il grato pensiero dal profondo del cuore per aver accolto il nostro invito.

Francesco Braschi

ENTE LUGLIO MUSICALE TRAPANESE

Consiglio di Amministrazione

Michele Megale	Presidente
Vincenzo Dott. Russo	Vice Presidente
Francesco Dott. Braschi	Cons.re Deleg.
Pasquale Prof. Marino	Componente

Consulta artistica

Vincenzo Prof. Basile	Componente
Giralomo Dott. Blunda	Componente
Salvatore Prof. Costanza	Componente
Agostino Sig. Giacomazzo	Componente
Santo Arch. Minafò	Componente
Ottavio Sig. Muro	Componente
Vincenzo Geom. Nola	Componente
Lea Prof.ssa Pavarini	Componente
Filippo Dott. Sparla	Componente

Collegio Revisori dei conti

Giacomo Rag. La Barbera	Presidente
William Avv. Sandoz	Componente
Giacomo Rag. Croce	Componente

Segreteria Artistica del Concorso

Anna Lisa Prof.ssa Braschi

Ufficio Stampa

Anna Dal Ponte — Maria Pia Zarrelli

COMMISSIONE GIUDICATRICE

Presidente

M° Giuseppe Di Stefano

Componenti

M° Fernando Bandera	Maestro di canto - Italia
M° Peter Glossop	Baritono- Inghilterra
M° Ludek Golat	Basso - Direttore Art.co Teatro Ostrava Rep. Ceca
M° Celiktas Gurcil	Regista The State Opera Istanbul - Turchia
M° Rolando Panerai	Baritono- Italia
M° Lea Pavarini	Direttore Conservatorio " A. Scontrino" - Trapani - Italia
M° Jon Vickers	Tenore - Canada
M° Felicia Weathers	Soprano - Stati Uniti

OSSERVATORI

M° Sergio Oliva	M° Concertatore Opera Bohème - G. Puccini
M° Gioacchino Gitto	Tenore - Impresa Lirica
Dr. Rosario Di Lorenzo	Rappresentante Presidenza Regione Siciliana
Dr. Gaetano Pennino	Rappresentante Assessorato BB. CC. e P.I. Regione Siciliana

Concorso Internazionale Giuseppe Di Stefano

I componenti la Commissione ricevono calorosi applausi dal pubblico presente
Nella foto da sinistra: Francesco Braschi, Rolando Panerai, Michele Megale, Giuseppe Di Stefano, Curcil Celiktas, Felicia Weathers, Peter Glossop, Ludek Golat, Kollaq Erla, Fernando Bandera, Jon Vickers, Lea Pavarini, Sergio Oliva

Da sinistra: i coniugi Bandera, Monica Curth, *soprano*, Calcedonia Braschi, Giuseppe Di Stefano, Sabina Braschi, Francesco Braschi, Anna Lisa Braschi, Pasquale Marino, Michele Megale

Applausi per Giuseppe Di Stefano

A Michele Megale
con grata affettuosa amicizia
Di Stefano
1994

Il M° Giuseppe Di Stefano entra nell'Auditorium della Sede Universitaria accolto dagli applausi del pubblico. Accanto a lui il Dr. Francesco Braschi e Michele Megale, a cui il M° ha dedicato la foto

Seduti: Giuseppe Di Stefano, Pasquale Marino, Michele Megale; *in piedi:* Alfonso Augello e Francesco Braschi